朝鮮古蹟圖譜

六

朝鮮古蹟圖譜

六

緒言

既刊ノ朝鮮古蹟圖譜ニ於テハ樂浪帶方高勾麗百濟任那沃沮濊古新羅及ビ統一ノ時代ニ屬スル上世ノ遺蹟遺物ヲ載セ以テ斯島ニ於ケル藝術ノ源委ヲ窺フヲ資タラシメンガ第六册以下ニ於テハ高麗時代以後ニ屬スル遺蹟遺物ヲ收メ亦實地實物ニ據リ中世以後ニ於ケル文化ノ眞相ヲ闡明スルノ料タラシメン事ヲ期ス

大正七年三月

朝鮮總督府

朝鮮古蹟圖譜第六册

一〇高麗時代一

六八四 二七三〇 滿月臺南部平面圖
六八五 二七三一 滿月臺前面(南ヨリ望ム)
六八六 二七三三 滿月臺前面(西南ヨリ望ム)
二七三三 滿月臺全景(西北ヨリ俯瞰)
六八七 二七三四 滿月臺西南部
六八八 二七三五 滿月臺會慶殿前面石壇及石階
二七三六 滿月臺發見石刻
六八九 二七三七—二七四八 滿月臺發見瓦其一
六九〇 二七四九—二七六四 滿月臺發見瓦其二
六九一 二七六五—二七七四 滿月臺發見瓦其三
六九二 二七七五—二七八五 滿月臺發見瓦其四
六九三 二七八六—二七九九 滿月臺發見瓦其五
六九四 二八〇〇—二八一四 滿月臺發見瓦其六
六九五 二八一五—二八一七 滿月臺發見瓦其七
二八一八 滿月臺發見塼
二八一九・二八二〇 滿月臺發見陶製坩
六九六 二八二一—二八二八 滿月臺發見鐵製金具
二八二九 滿月臺發見鐵製屋蓋
二八三〇—二八三三 滿月臺發見鐵製釘
二八三三 滿月臺發見鐵製槍
六九七 二八三四 瞻星臺
六九八 二八三五 羅城其一
二八三六 羅城其一斷面圖
二八三七 羅城其二斷面圖
六九九 二八三九 大花・宮址外宮
二八四〇 同 宮址外宮石壇
二八四一 同 宮址內宮
二八四二 同 宮址土城(內宮所見)
七〇〇 二八四三 珠 宮址正面(東南ヨリ望ム)
二八四四 同 宮址背面(北ヨリ望ム)
七〇一 二八四五—二八五二 大花 宮址發見瓦
二八五三—二八五九 珠 宮址發見瓦
七〇二 二八六〇 長 城其一
二八六一 長 城其二
二八六二 長 城其三
二八六三 長 城其四
二八六四 長 城其五
七〇四 二八六五 長 城其六
二八六六 長 城其七
二八六七 長 城其八
七〇五 二八六八 長 城其九
二八六九 長 城其十
二八七〇 長 城其十一
七〇六 二八七一 安戎城址
二八七二 上垈里古城址

七〇七 二八七三 浮石寺無量壽殿平面圖
二八七四 同 殿正面圖
七〇八 二八七五 同 殿左側面
二八七六 同 殿横斷面
七〇九 二八七七 同 殿縱斷面
二八七八 同 殿天井圖
七一〇 二八七九 同 殿
七一一 二八八〇 同 殿内部光景(東ヨリ望ム)
七一二 二八八一 同 殿内部構造其一(東ヨリ望ム)
七一三 二八八二 同 殿内部構造其二(西ヨリ望ム)
二八八三 同 殿内部組物
七一四 二八八四 同 殿外部正面組物
二八八五 同 殿外部西南隅組物
七一五 二八八六 浮石寺祖師堂平面圖
二八八七 同 堂正面圖
七一六 二八八八 同 堂左側面圖
二八八九 同 堂横斷面圖
二八九〇 同 堂縱斷面圖
七一七 二八九一 同 堂
七一八 二八九二 同 堂外部構造
二八九三 同 堂内部構造
七一九 二八九四 釋王寺應眞殿
七二〇 二八九五 同 殿外部背面組物
二八九六 同 殿外部正面組物
七二一 二八九七 同 殿内部光景
二八九八 同 殿内部組物
七二二 二八九九 廢開心寺五重石塔
七二三 二九〇〇 廢興國寺石塔
二九〇一 廢興國寺石塔刻銘
七二四 二九〇二 廢師子頻迅寺獅子塔
七二五 二九〇三 同 塔地藏菩薩及獅子
二九〇四 同 塔刻銘
七二六 二九〇五 廢淨兜寺五重石塔
七二七 二九〇六 同 石塔造成形止記其一
七二八 二九〇七 同 石塔造成形止記其二
七二九 二九〇八 同 石塔造成形止記其三
二九〇九 同 石塔内發見靑銅合子及造成形止記
七三〇 二九一〇 普賢寺九重石塔
七三一 二九一一 廢開泰寺石塔
二九一二 同 廢歸法寺石塔
二九一三 同 灌燭寺石塔
七三二 二九一四 廢玄化寺七重石塔
七三三 二九一五 同 石塔彫刻
二九一六 靈通寺廢址
七三四 二九一七 廢靈通寺五重石塔及三重石塔
七三五 二九一八 廢開國寺七重石塔
七三六 二九一九 同 石塔内發見妙法蓮華經全七卷
二九二〇 同 經卷第七袖
二九二一 同 經卷第七奧
七三七 二九二三 春川邑西七重石塔
二九二三 平昌邑西南南五重石塔
二九二四 平昌邑東東北五重石塔
七三八 二九二五 廢慈福寺五重石塔
二九二六 海州氷庫側五重石塔
七三九 二九二七 海州邑東南五重石塔
二九二八 道岬寺五重石塔

二九二九 本楮田洞五重石塔
七四〇 二九三〇 廢興法寺三重石塔
二九三一 廢廣照寺五重石塔
七四一 二九三二 酒泉里三重石塔
二九三三 香林寺東塔
二九三四 同 寺西塔
七四二 二九三五 驪州邑南三重石塔
二九三六 驪州邑西三重石塔
二九三七 成川邑東北三重石塔
七四三 二九三八 麻谷寺五重石塔
二九三九 同 石塔上部
二九四〇 同 石塔彫刻
七四四 二九四一 成佛寺五重石塔
二九四二 星州邑東北七重石塔
二九四三 神光寺五重石塔
七四五 二九四四 廢萬福寺五重石塔
二九四五 興敬寺五重石塔
七四六 二九四六 永明寺八角石塔
二九四七 同 石塔墓壇
七四七 二九四八 廢栗里寺八角石塔
二九四九 廣法寺八角石塔
間似亭八角七重石塔
七四八 二九五〇 月精寺八角九重石塔
七四九 二九五一 同 石塔上部
七五〇 二九五二 普賢寺八角十三重石塔
七五一 二九五三 廢敬天寺十重大理石塔
七五二 二九五四 同 石塔初重及基壇一部
七五三 二九五五 多塔峯石塔全景
七五四 二九五六 多塔峯石塔及石佛一部
七五五 二九五七 多塔峯石塔一部
二九五八 多塔峯九重石塔
七五六 二九五九 多塔峯七重石塔其一
二九六〇 多塔峯七重石塔其二
二九六一 多塔峯七重石塔其三
七五七 二九六二 多塔峯六重石塔
二九六三 多塔峯石塔
二九六四 多塔峯六重圓塔
二九六五 多塔峯石幢
二九六六 多塔峯三重圓塔
七五八 二九六七 多塔峯印塔
二九六八 廢興法寺眞空大師塔
七五九 二九六九 同 塔蓋彫刻
七六〇 二九七〇 同 塔基壇彫刻
二九七一 廢高達院元宗大師慧眞塔
七六一 二九七二 同 塔上部
七六二 二九七三 同 塔身彫刻其一
七六三 二九七四 同 塔身彫刻其二
二九七五 同 塔基壇彫刻
二九七六 廢高達院逸名浮圖
七六四 二九七七 同 浮圖基壇彫刻
七六五 二九七八 同 浮圖塔身彫刻
二九七九 廢淨土寺弘法大師實相塔
七六六 二九八〇 同 塔蓋
七六七 二九八一 同 塔基壇
七六八 二九八二 廢巨頓寺圓空國師勝妙塔
七六九 二九八三 同 塔身彫刻其一
七七〇 二九八四

二九八五　廢巨頓寺圓空國師勝妙塔塔身彫刻其二
二九八六　同　塔基壇彫刻
七七一　二九八七　廢法泉寺智光國師玄妙塔
七七二　二九八八　同　塔上部
七七三　二九八九　同　塔塔身彫刻
二九九〇　同　塔上成壇彫刻
七七四　二九九一　同　塔下成壇彫刻
二九九二　同　塔地覆隅石彫刻
七七五　二九九三　金山寺眞應塔
二九九四　桐華寺弘眞大師塔
七七六　二九九五　毘盧寺眞空大師普法塔殘石
二九九六　毘盧寺東峯浮圖
七七七　二九九七　仙岩寺禪助庵浮圖
七七八　二九九八　同　寺無憂庵浮圖
二九九九　同　寺大覺庵浮圖
三〇〇〇　覺華寺浮圖
三〇〇一　神光寺浮圖
七七九　三〇〇二　浮石寺東崗浮圖
三〇〇三　草庵浮圖其一
七八〇　三〇〇四　同庵浮圖其二
三〇〇五　華藏寺指空定慧靈照塔平面圖
三〇〇六　同　塔正面圖
三〇〇七　同　塔右側面圖
三〇〇八　同　塔詳細平面圖
三〇〇九　同　塔詳細正面圖
七八一　三〇一〇　同　塔正面
三〇一一　同　塔左側面
七八二　三〇一二　華藏寺東南峯浮圖現狀平面圖
三〇一三　華藏寺東南峯浮圖現狀左側面圖
三〇一四　同　浮圖平面圖
三〇一五　同　浮圖立面圖
三〇一六　同　浮圖詳細平面圖
三〇一七　同　浮圖詳細斷面圖
七八三　三〇一八　同　浮圖現狀
七八四　三〇一九　神勒寺普濟舍利石鐘
三〇二〇　安心寺石鐘
三〇二一　太古寺圓證國師塔
七八五　三〇二二　海州陀羅尼石幢
七八六　三〇二三　龍川陀羅尼石幢
七八七　三〇二四　廢廣照寺眞徹大師寶月乘空塔碑正面
七八八　三〇二五　同　碑左側面
三〇二六　同　碑龜趺頭部
七八九　三〇二七　廢興法寺眞空大師塔碑螭首及龜趺正面
七九〇　三〇二八　同　碑螭首及龜趺右側面
七九一　三〇二九　同　碑螭首額
三〇三〇　同　碑龜趺頭部
七九二　三〇三一　同　碑碑身
三〇三二　同　碑刻字
七九三　三〇三三　同　碑拓本
七九四　三〇三四　毘盧寺眞空大師塔碑螭首
三〇三五　同　碑碑身
三〇三六　同　碑龜趺
七九五　三〇三七　普賢寺朗圓大師悟眞塔碑前面
七九六　三〇三八　同　碑左側面
三〇三九　同　碑螭首
七九七　三〇四〇　廢淨土寺法鏡大師慈燈塔碑

七九八 三〇四一 廢淨土寺法鏡大師慈燈塔碑拓本
七九九 三〇四二 廢五龍寺法鏡大師普照慧光塔碑前面
八〇〇 三〇四三 同 碑右側面
三〇四四 同 碑螭首背面
八〇一 三〇四五 廢高達院元宗大師慧眞塔碑螭首
三〇四六 同 碑龜趺正面
八〇二 三〇四七 同 碑龜趺右側面
三〇四八 同 碑龜趺頭部
三〇四九 同 碑碑身
八〇三 三〇五〇 同 碑拓本
八〇四 三〇五一 廢淨土寺弘法大師實相塔碑
八〇五 三〇五二 同 碑螭首
三〇五三 同 碑龜趺頭部
八〇六 三〇五四 普賢寺朗圓大師悟眞塔碑拓本
三〇五五 廢淨土寺弘法大師實相塔碑拓本
八〇七 三〇五六 廢玄化寺玄化寺碑正面
三〇五七 同 碑龜趺頭部
八〇八 三〇五八 同 碑右側面
八〇九 三〇五九 同 碑拓本
八一〇 三〇六〇 廢巨頓寺圓空國師勝妙塔碑正面
八一一 三〇六一 同 碑右側面
三〇六二 同 碑刻字
八一二 三〇六三 廢法泉寺智光國師玄妙塔碑正面
八一三 三〇六四 同 碑左側面
八一四 三〇六五 同 碑刻字
八一五 三〇六六 同 碑碑陰
三〇六七 同 碑附近廢址
三〇六八 同 碑附近礎石
八一六 三〇六九 金山寺眞應塔碑
八一七 三〇七〇 廢靈通寺大覺國師碑
八一八 三〇七一 同 碑上部
三〇七二 同 碑龜趺
八一九 三〇七三 同 碑文樣拓本
三〇七四 廢玄化寺玄化寺碑碑陰拓本
八二〇 三〇七五 神光寺無字碑正面
三〇七六 同 碑左側面
八二一 三〇七七 清平寺文珠院記碑
八二二 三〇七八 普賢寺普賢寺記碑
三〇七九 龍門寺重修龍門寺記碑
八二三 三〇八〇 普賢寺普賢寺記碑拓本
三〇八一 同 碑碑陰拓本
八二四 三〇八二 法住寺慈淨國尊碑
三〇八三 同 碑拓本
八二五 三〇八四 廢普光寺普光寺重粧碑
三〇八五 神勒寺普濟石鐘記碑
八二六 三〇八六 同寺大藏閣記碑
三〇八七 安心寺石鐘碑
八二七 三〇八八 太古寺圓證國師塔碑
三〇八九 芬皇寺和靜國師碑跌石
八二八 三〇九〇 太古寺圓證國師塔碑拓本
三〇九一 同 碑碑陰拓本
八二九 三〇九二 浮石寺圓融國師碑螭首碑身及龜趺
三〇九三 覺華寺龜趺
三〇九四 廢高達院逸名碑龜趺
八三〇 三〇九五 廢萬福寺刹竿支柱
三〇九六 春川邑北刹竿支柱

八三一　三〇七
八三二　三〇八
八三二　三〇九
八三二　三一〇
八三二　三一一
八三二　三一二
八三三　三一三
八三四　三一四

廢靈通寺刹竿支柱
廢文化寺刹竿支柱
廢龍頭寺刹竿
同側面圖
刹竿正面圖
刹竿平面圖
同
羅州東門外石橋
瀧燭寺石座

一〇高麗時代

一

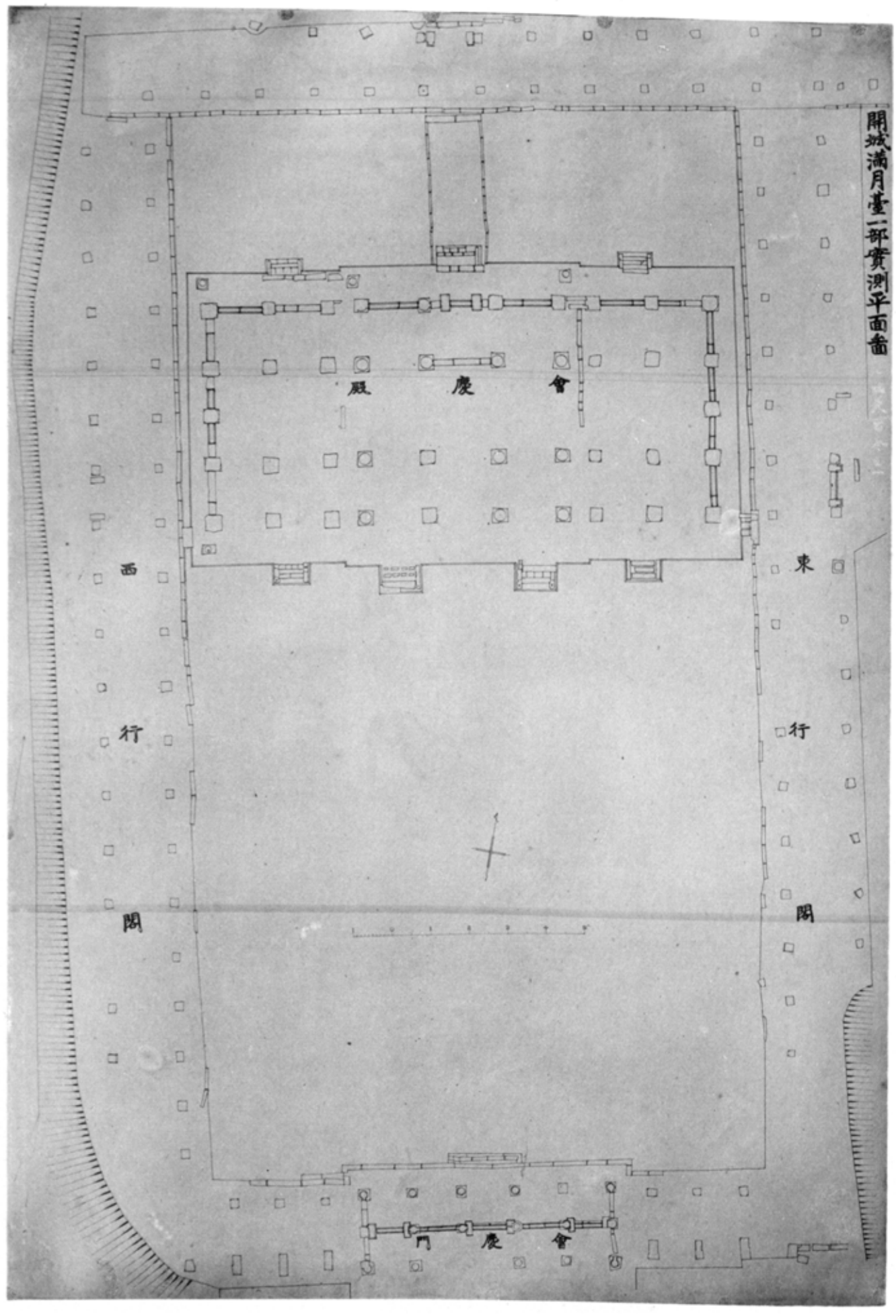

大一分百四約

滿月臺南部平面圖

〔高麗太祖二年 後梁貞明五年〕
日本延喜一九年 耶蘇紀元一九年〕

本府土木局營繕課實測（京畿、開城郡松都面）

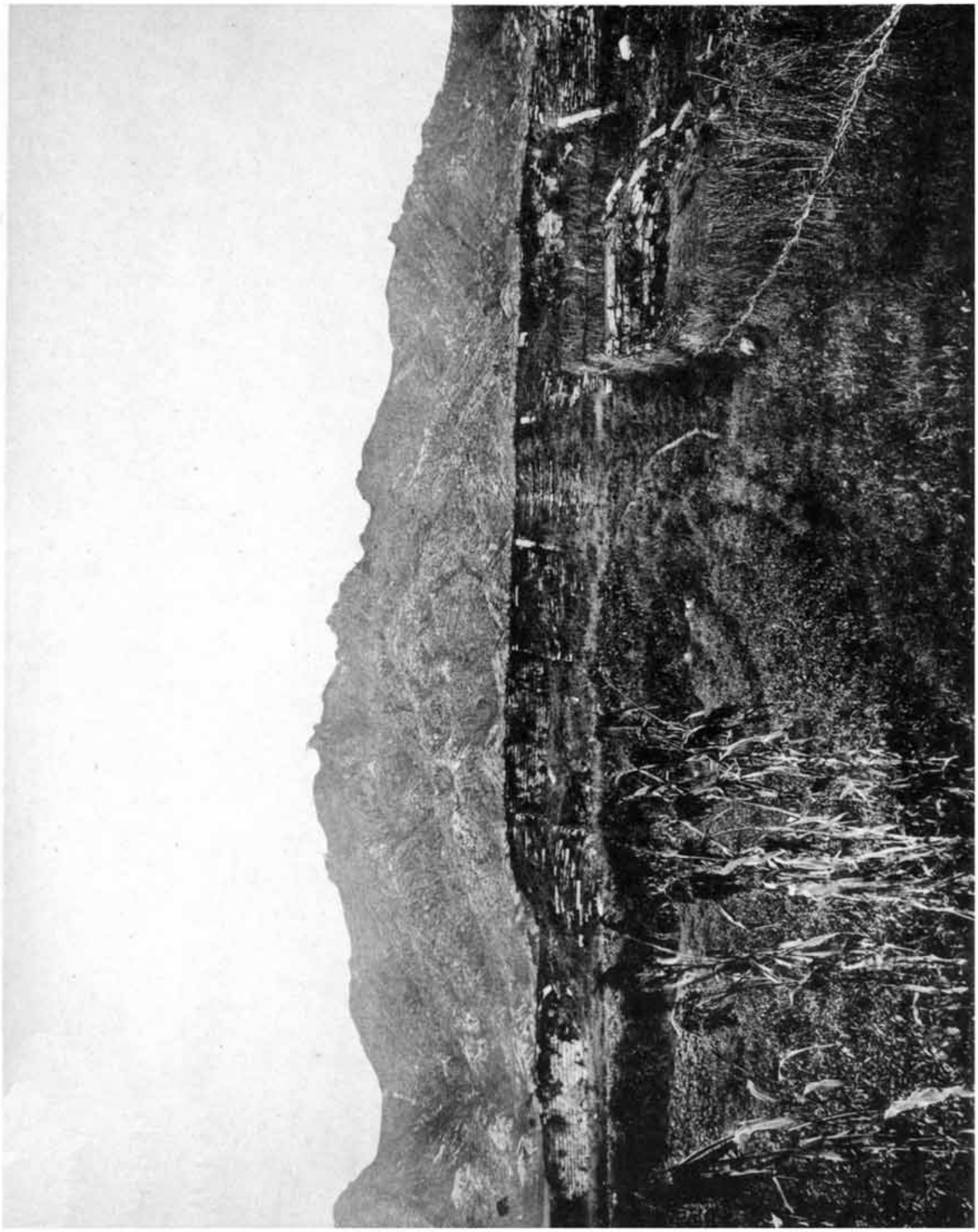

口絵1　　満月表面図(南ヨリ望ム)　（京都市電教育研究所蔵）

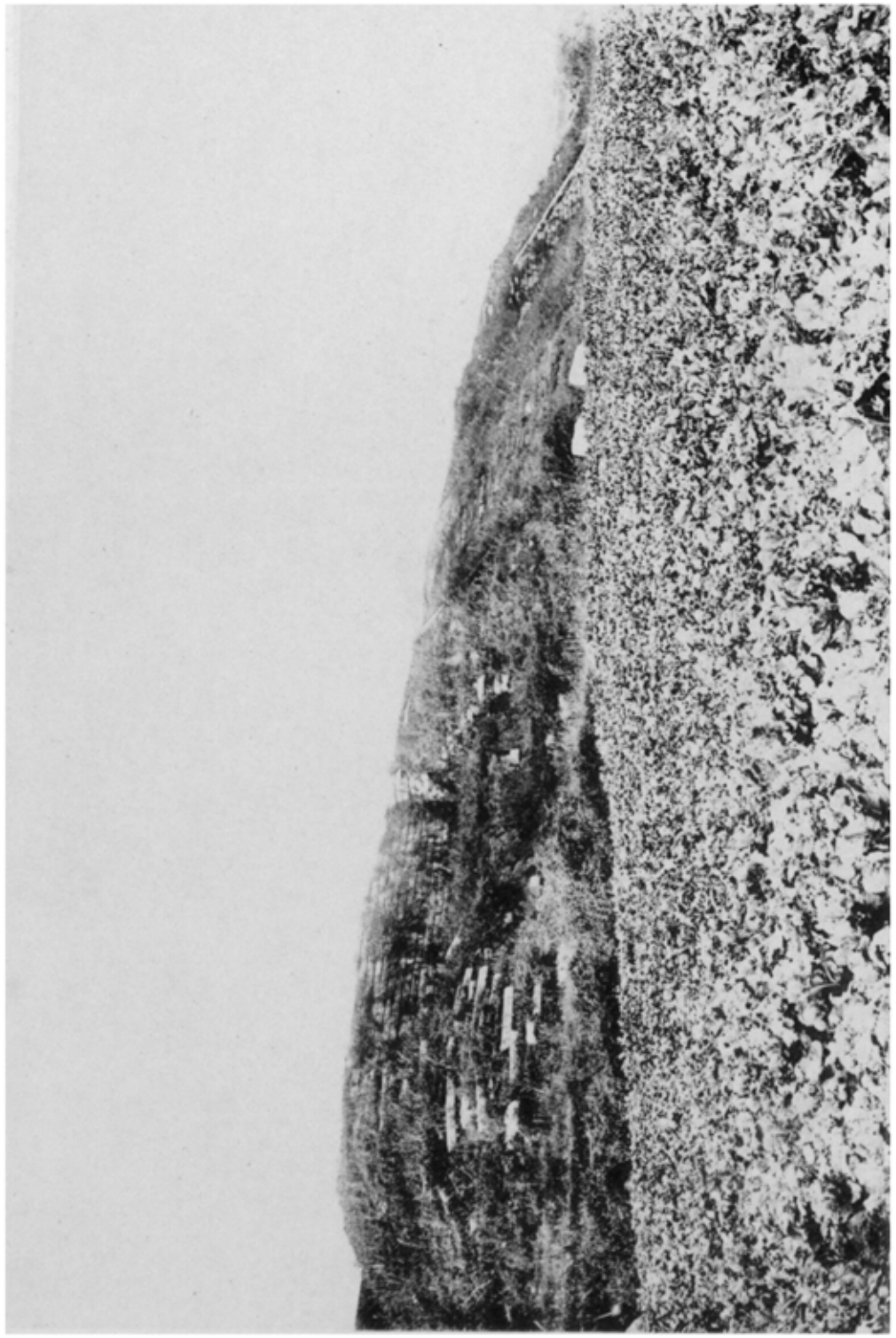

三三三　滿月寨全景（西北ヨリ俯瞰）
三三四　滿月寨前面（西南ヨリ望ム）
（京畿、開城郡松都面）

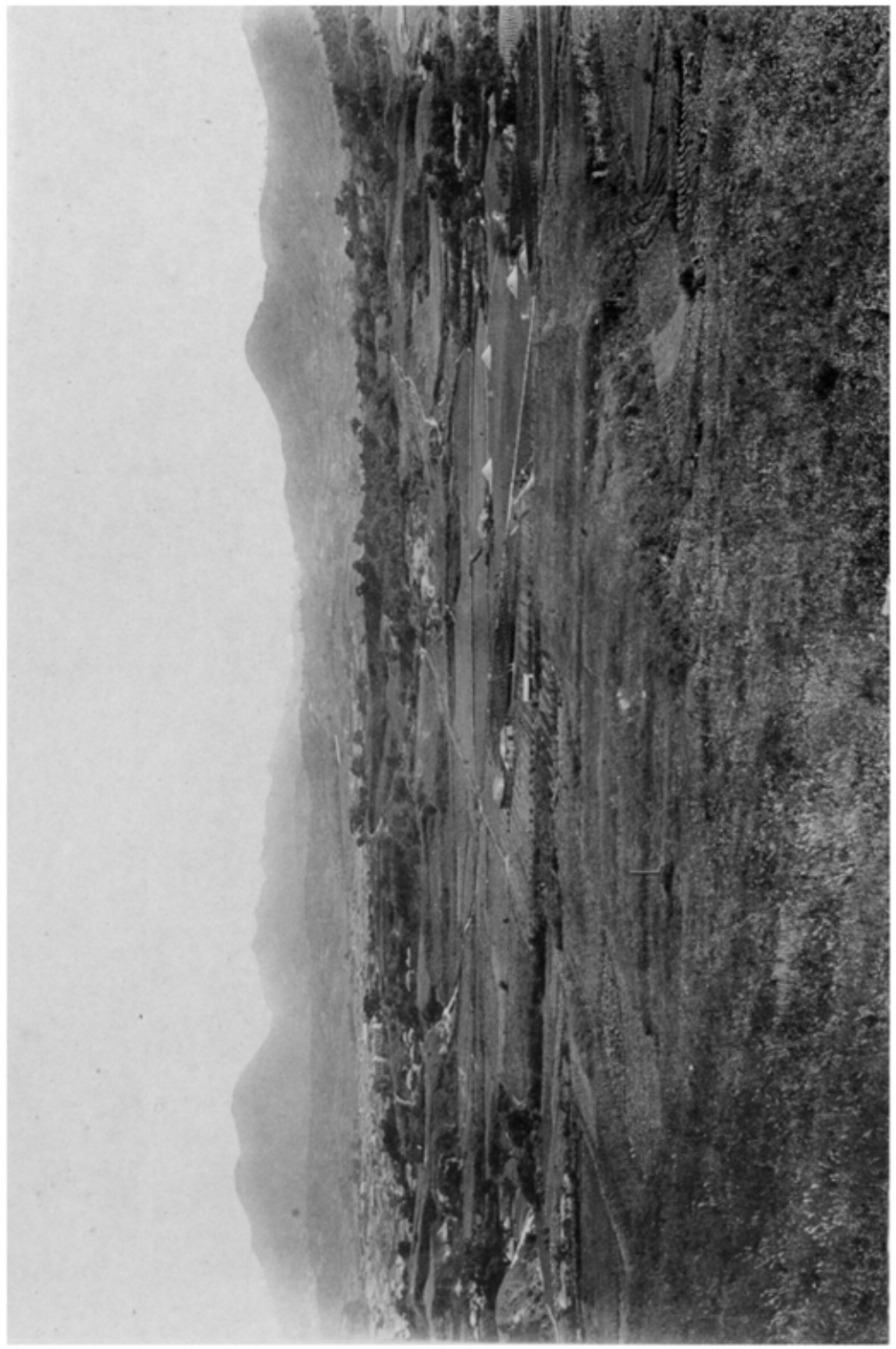

口絵図

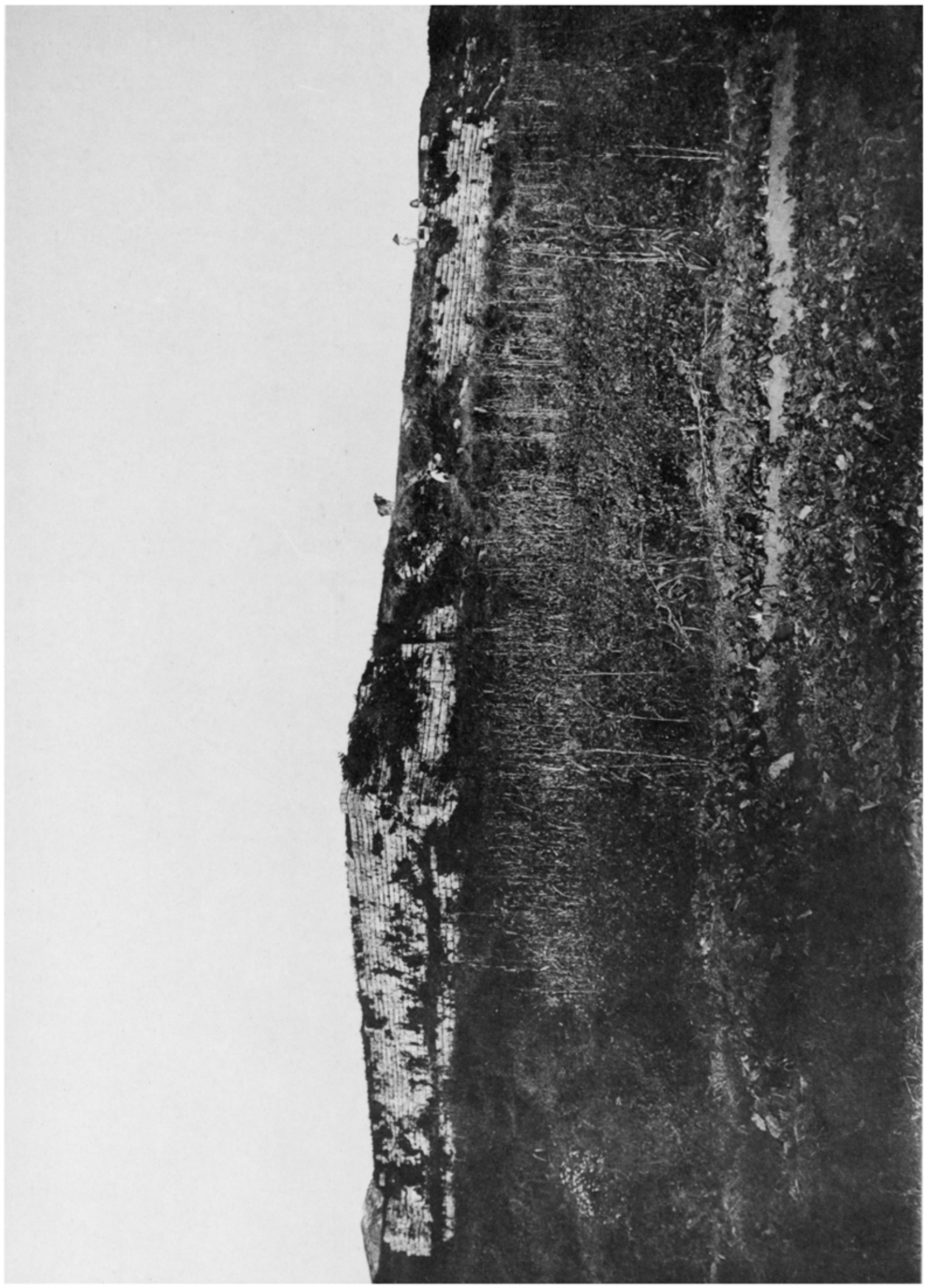

口絵2　　満月寒西南部（京都、開発都心都市）

二七五

二七五　滿月臺會慶殿前面石壇及石階

二七六　滿月臺發見石刻　開城保勝會藏　（京畿、開城郡松都面）

二七六

大和王権の誕生と東国（高橋）

土師器Ⅰ・土師器Ⅱ・土師器Ⅲ・土師器Ⅳ・土師器Ⅴ・土師器Ⅵ・土師器Ⅷ・土師器Ⅸ・土師器Ⅹ・土師器Ⅺ・土師器Ⅻ　月　表　須恵器完形Ⅰ

第二十五図　瀧　月　寺跡出土瓦（一）

第二十六図　瀧　月　寺跡出土瓦（二）

第二十七図　瀧　月　寺跡出土瓦（三）

第二十八図　瀧　月　寺跡出土瓦（四）

第二十九図　瀧　月　寺跡出土瓦（五）

第三十図　瀧　月　寺跡出土瓦（六）

第三十一図　瀧　月　寺跡出土瓦（七）

第三十二図　瀧　月　寺跡出土瓦（八）

第三十三図　瀧　月　寺跡出土瓦（九）

第三十四図　瀧　月　寺跡出土瓦（十）

第三十五図　瀧　月　寺跡出土瓦（十一）

第三十六図　瀧　月　寺跡出土瓦（十二）

第三十七図　瀧　月　寺跡出土瓦（十三）

第三十八図　瀧　月　寺跡出土瓦（十四）

第三十九図　瀧　月　寺跡出土瓦（十五）

第四十図　瀧　月　寺跡出土瓦（十六）

第四十一図　瀧　月　寺跡出土瓦（十七）

第四十二図　瀧　月　寺跡出土瓦（十八）

第四十三図　瀧　月　寺跡出土瓦（十九）

第四十四図　瀧　月　寺跡出土瓦（二十）

第四十五図　瀧　月　寺跡出土瓦（二十一）

第四十六図　瀧　月　寺跡出土瓦（二十二）

第四十七図　瀧　月　寺跡出土瓦（二十三）

第四十八図　瀧　月　寺跡出土瓦（二十四）

第四十九図　瀧　月　寺跡出土瓦（二十五）

第五十図　瀧　月　寺跡出土瓦（二十六）

第五十一図　瀧　月　寺跡出土瓦（二十七）

第五十二図　瀧　月　寺跡出土瓦（二十八）

第五十三図　瀧　月　寺跡出土瓦（二十九）

第五十四図　瀧　月　寺跡出土瓦（三十）

第五十五図　瀧　月　寺跡出土瓦（三十一）

第五十六図　瀧　月　寺跡出土瓦（三十二）

第五十七図　瀧　月　寺跡出土瓦（三十三）

第五十八図　瀧　月　寺跡出土瓦（三十四）

第五十九図　瀧　月　寺跡出土瓦（三十五）

第六十図　瀧　月　寺跡出土瓦（三十六）

第六十一図　瀧　月　寺跡出土瓦（三十七）

第六十二図　瀧　月　寺跡出土瓦（三十八）

第六十三図　瀧　月　寺跡出土瓦（三十九）

第六十四図　瀧　月　寺跡出土瓦（四十）

第六十五図　瀧　月　寺跡出土瓦（四十一）

第六十六図　瀧　月　寺跡出土瓦（四十二）

第六十七図　瀧　月　寺跡出土瓦（四十三）

第六十八図　瀧　月　寺跡出土瓦（四十四）

第六十九図　瀧　月　寺跡出土瓦（四十五）

第七十図　瀧　月　寺跡出土瓦（四十六）

第七十一図　瀧　月　寺跡出土瓦（四十七）

第七十二図　瀧　月　寺跡出土瓦（四十八）

第七十三図　瀧　月　寺跡出土瓦（四十九）

第七十四図　瀧　月　寺跡出土瓦（五十）

第七十五図　瀧　月　寺跡出土瓦（五十一）

第七十六図　瀧　月　寺跡出土瓦（五十二）

第七十七図　瀧　月　寺跡出土瓦（五十三）

第七十八図　瀧　月　寺跡出土瓦（五十四）

第七十九図　瀧　月　寺跡出土瓦（五十五）

第八十図　瀧　月　寺跡出土瓦（五十六）

第八十一図　瀧　月　寺跡出土瓦（五十七）

第八十二図　瀧　月　寺跡出土瓦（五十八）

第八十三図　瀧　月　寺跡出土瓦（五十九）

第八十四図　瀧　月　寺跡出土瓦（六十）

第八十五図　瀧　月　寺跡出土瓦（六十一）

第八十六図　瀧　月　寺跡出土瓦（六十二）

第八十七図　瀧　月　寺跡出土瓦（六十三）

第八十八図　瀧　月　寺跡出土瓦（六十四）

第八十九図　瀧　月　寺跡出土瓦（六十五）

第九十図　瀧　月　寺跡出土瓦（六十六）

第九十一図　瀧　月　寺跡出土瓦（六十七）

第九十二図　瀧　月　寺跡出土瓦（六十八）

第九十三図　瀧　月　寺跡出土瓦（六十九）

第九十四図　瀧　月　寺跡出土瓦（七十）

第九十五図　瀧　月　寺跡出土瓦（七十一）

第九十六図　瀧　月　寺跡出土瓦（七十二）

第九十七図　瀧　月　寺跡出土瓦（七十三）

第九十八図　瀧　月　寺跡出土瓦（七十四）

第九十九図　瀧　月　寺跡出土瓦（七十五）

第百図　瀧　月　寺跡出土瓦（七十六）

第百一図　瀧　月　寺跡出土瓦（七十七）

第百二図　瀧　月　寺跡出土瓦（七十八）

第百三図　瀧　月　寺跡出土瓦（七十九）

第百四図　瀧　月　寺跡出土瓦（八十）

第百五図　瀧　月　寺跡出土瓦（八十一）

第百六図　瀧　月　寺跡出土瓦（八十二）

第百七図　瀧　月　寺跡出土瓦（八十三）

第百八図　瀧　月　寺跡出土瓦（八十四）

第百九図　瀧　月　寺跡出土瓦（八十五）

第百十図　瀧　月　寺跡出土瓦（八十六）

第百十一図　瀧　月　寺跡出土瓦（八十七）

第百十二図　瀧　月　寺跡出土瓦（八十八）

第百十三図　瀧　月　寺跡出土瓦（八十九）

第百十四図　瀧　月　寺跡出土瓦（九十）

第百十五図　瀧　月　寺跡出土瓦（九十一）

第百十六図　瀧　月　寺跡出土瓦（九十二）

第百十七図　瀧　月　寺跡出土瓦（九十三）

第百十八図　瀧　月　寺跡出土瓦（九十四）

第百十九図　瀧　月　寺跡出土瓦（九十五）

第百二十図　瀧　月　寺跡出土瓦（九十六）

第百二十一図　瀧　月　寺跡出土瓦（九十七）

第百二十二図　瀧　月　寺跡出土瓦（九十八）

第百二十三図　瀧　月　寺跡出土瓦（九十九）

第百二十四図　瀧　月　寺跡出土瓦（百）

第百二十五図　瀧　月　寺跡出土瓦（百一）

第百二十六図　瀧　月　寺跡出土瓦（百二）

第百二十七図　瀧　月　寺跡出土瓦（百三）

第百二十八図　瀧　月　寺跡出土瓦（百四）

第百二十九図　瀧　月　寺跡出土瓦（百五）

第百三十図　瀧　月　寺跡出土瓦（百六）

第百三十一図　瀧　月　寺跡出土瓦（百七）

第百三十二図　瀧　月　寺跡出土瓦（百八）

第百三十三図　瀧　月　寺跡出土瓦（百九）

第百三十四図　瀧　月　寺跡出土瓦（百十）

第百三十五図　瀧　月　寺跡出土瓦（百十一）

第百三十六図　瀧　月　寺跡出土瓦（百十二）

第百三十七図　瀧　月　寺跡出土瓦（百十三）

第百三十八図　瀧　月　寺跡出土瓦（百十四）

第百三十九図　瀧　月　寺跡出土瓦（百十五）

第百四十図　瀧　月　寺跡出土瓦（百十六）

第百四十一図　瀧　月　寺跡出土瓦（百十七）

第百四十二図　瀧　月　寺跡出土瓦（百十八）

第百四十三図　瀧　月　寺跡出土瓦（百十九）

第百四十四図　瀧　月　寺跡出土瓦（百二十）

第百四十五図　瀧　月　寺跡出土瓦（百二十一）

第百四十六図　瀧　月　寺跡出土瓦（百二十二）

第百四十七図　瀧　月　寺跡出土瓦（百二十三）

第百四十八図　瀧　月　寺跡出土瓦（百二十四）

第百四十九図　瀧　月　寺跡出土瓦（百二十五）

第百五十図　瀧　月　寺跡出土瓦（百二十六）

第百五十一図　瀧　月　寺跡出土瓦（百二十七）

第百五十二図　瀧　月　寺跡出土瓦（百二十八）

第百五十三図　瀧　月　寺跡出土瓦（百二十九）

第百五十四図　瀧　月　寺跡出土瓦（百三十）

第百五十五図　瀧　月　寺跡出土瓦（百三十一）

第百五十六図　瀧　月　寺跡出土瓦（百三十二）

第百五十七図　瀧　月　寺跡出土瓦（百三十三）

第百五十八図　瀧　月　寺跡出土瓦（百三十四）

第百五十九図　瀧　月　寺跡出土瓦（百三十五）

第百六十図　瀧　月　寺跡出土瓦（百三十六）

第百六十一図　瀧　月　寺跡出土瓦（百三十七）

第百六十二図　瀧　月　寺跡出土瓦（百三十八）

第百六十三図　瀧　月　寺跡出土瓦（百三十九）

第百六十四図　瀧　月　寺跡出土瓦（百四十）

第百六十五図　瀧　月　寺跡出土瓦（百四十一）

第百六十六図　瀧　月　寺跡出土瓦（百四十二）

第百六十七図　瀧　月　寺跡出土瓦（百四十三）

第百六十八図　瀧　月　寺跡出土瓦（百四十四）

第百六十九図　瀧　月　寺跡出土瓦（百四十五）

第百七十図　瀧　月　寺跡出土瓦（百四十六）

第百七十一図　瀧　月　寺跡出土瓦（百四十七）

第百七十二図　瀧　月　寺跡出土瓦（百四十八）

第百七十三図　瀧　月　寺跡出土瓦（百四十九）

第百七十四図　瀧　月　寺跡出土瓦（百五十）

第百七十五図　瀧　月　寺跡出土瓦（百五十一）

第百七十六図　瀧　月　寺跡出土瓦（百五十二）

第百七十七図　瀧　月　寺跡出土瓦（百五十三）

第百七十八図　瀧　月　寺跡出土瓦（百五十四）

第百七十九図　瀧　月　寺跡出土瓦（百五十五）

第百八十図　瀧　月　寺跡出土瓦（百五十六）

第百八十一図　瀧　月　寺跡出土瓦（百五十七）

第百八十二図　瀧　月　寺跡出土瓦（百五十八）

第百八十三図　瀧　月　寺跡出土瓦（百五十九）

第百八十四図　瀧　月　寺跡出土瓦（百六十）

第百八十五図　瀧　月　寺跡出土瓦（百六十一）

第百八十六図　瀧　月　寺跡出土瓦（百六十二）

第百八十七図　瀧　月　寺跡出土瓦（百六十三）

第百八十八図　瀧　月　寺跡出土瓦（百六十四）

第百八十九図　瀧　月　寺跡出土瓦（百六十五）

第百九十図　瀧　月　寺跡出土瓦（百六十六）

第百九十一図　瀧　月　寺跡出土瓦（百六十七）

第百九十二図　瀧　月　寺跡出土瓦（百六十八）

第百九十三図　瀧　月　寺跡出土瓦（百六十九）

第百九十四図　瀧　月　寺跡出土瓦（百七十）

第百九十五図　瀧　月　寺跡出土瓦（百七十一）

第百九十六図　瀧　月　寺跡出土瓦（百七十二）

第百九十七図　瀧　月　寺跡出土瓦（百七十三）

第百九十八図　瀧　月　寺跡出土瓦（百七十四）

第百九十九図　瀧　月　寺跡出土瓦（百七十五）

第二百図　瀧　月　寺跡出土瓦（百七十六）

第二百一図　瀧　月　寺跡出土瓦（百七十七）

第二百二図　瀧　月　寺跡出土瓦（百七十八）

第二百三図　瀧　月　寺跡出土瓦（百七十九）

第二百四図　瀧　月　寺跡出土瓦（百八十）

第二百五図　瀧　月　寺跡出土瓦（百八十一）

第二百六図　瀧　月　寺跡出土瓦（百八十二）

第二百七図　瀧　月　寺跡出土瓦（百八十三）

第二百八図　瀧　月　寺跡出土瓦（百八十四）

第二百九図　瀧　月　寺跡出土瓦（百八十五）

第二百十図　瀧　月　寺跡出土瓦（百八十六）

第二百十一図　瀧　月　寺跡出土瓦（百八十七）

第二百十二図　瀧　月　寺跡出土瓦（百八十八）

第二百十三図　瀧　月　寺跡出土瓦（百八十九）

第二百十四図　瀧　月　寺跡出土瓦（百九十）

第二百十五図　瀧　月　寺跡出土瓦（百九十一）

第二百十六図　瀧　月　寺跡出土瓦（百九十二）

第二百十七図　瀧　月　寺跡出土瓦（百九十三）

第二百十八図　瀧　月　寺跡出土瓦（百九十四）

第二百十九図　瀧　月　寺跡出土瓦（百九十五）

第二百二十図　瀧　月　寺跡出土瓦（百九十六）

第二百二十一図　瀧　月　寺跡出土瓦（百九十七）

第二百二十二図　瀧　月　寺跡出土瓦（百九十八）

第二百二十三図　瀧　月　寺跡出土瓦（百九十九）

第二百二十四図　瀧　月　寺跡出土瓦（二百）

第二百二十五図　瀧　月　寺跡出土瓦（二百一）

第二百二十六図　瀧　月　寺跡出土瓦（二百二）

第二百二十七図　瀧　月　寺跡出土瓦（二百三）

第二百二十八図　瀧　月　寺跡出土瓦（二百四）

第二百二十九図　瀧　月　寺跡出土瓦（二百五）

第二百三十図　瀧　月　寺跡出土瓦（二百六）

第二百三十一図　瀧　月　寺跡出土瓦（二百七）

第二百三十二図　瀧　月　寺跡出土瓦（二百八）

第二百三十三図　瀧　月　寺跡出土瓦（二百九）

第二百三十四図　瀧　月　寺跡出土瓦（二百十）

第二百三十五図　瀧　月　寺跡出土瓦（二百十一）

第二百三十六図　瀧　月　寺跡出土瓦（二百十二）

第二百三十七図　瀧　月　寺跡出土瓦（二百十三）

第二百三十八図　瀧　月　寺跡出土瓦（二百十四）

第二百三十九図　瀧　月　寺跡出土瓦（二百十五）

第二百四十図　瀧　月　寺跡出土瓦（二百十六）

第二百四十一図　瀧　月　寺跡出土瓦（二百十七）

第二百四十二図　瀧　月　寺跡出土瓦（二百十八）

第二百四十三図　瀧　月　寺跡出土瓦（二百十九）

第二百四十四図　瀧　月　寺跡出土瓦（二百二十）

第二百四十五図　瀧　月　寺跡出土瓦（二百二十一）

第二百四十六図　瀧　月　寺跡出土瓦（二百二十二）

第二百四十七図　瀧　月　寺跡出土瓦（二百二十三）

第二百四十八図　瀧　月　寺跡出土瓦（二百二十四）

第二百四十九図　瀧　月　寺跡出土瓦（二百二十五）

第二百五十図　瀧　月　寺跡出土瓦（二百二十六）

第二百五十一図　瀧　月　寺跡出土瓦（二百二十七）

第二百五十二図　瀧　月　寺跡出土瓦（二百二十八）

第二百五十三図　瀧　月　寺跡出土瓦（二百二十九）

第二百五十四図　瀧　月　寺跡出土瓦（二百三十）

第二百五十五図　瀧　月　寺跡出土瓦（二百三十一）

第二百五十六図　瀧　月　寺跡出土瓦（二百三十二）

第二百五十七図　瀧　月　寺跡出土瓦（二百三十三）

第二百五十八図　瀧　月　寺跡出土瓦（二百三十四）

第二百五十九図　瀧　月　寺跡出土瓦（二百三十五）

第二百六十図　瀧　月　寺跡出土瓦（二百三十六）

第二百六十一図　瀧　月　寺跡出土瓦（二百三十七）

第二百六十二図　瀧　月　寺跡出土瓦（二百三十八）

第二百六十三図　瀧　月　寺跡出土瓦（二百三十九）

第二百六十四図　瀧　月　寺跡出土瓦（二百四十）

第二百六十五図　瀧　月　寺跡出土瓦（二百四十一）

第二百六十六図　瀧　月　寺跡出土瓦（二百四十二）

第二百六十七図　瀧　月　寺跡出土瓦（二百四十三）

第二百六十八図　瀧　月　寺跡出土瓦（二百四十四）

第二百六十九図　瀧　月　寺跡出土瓦（二百四十五）

第二百七十図　瀧　月　寺跡出土瓦（二百四十六）

第二百七十一図　瀧　月　寺跡出土瓦（二百四十七）

第二百七十二図　瀧　月　寺跡出土瓦（二百四十八）

第二百七十三図　瀧　月　寺跡出土瓦（二百四十九）

第二百七十四図　瀧　月　寺跡出土瓦（二百五十）

第二百七十五図　瀧　月　寺跡出土瓦（二百五十一）

第二百七十六図　瀧　月　寺跡出土瓦（二百五十二）

第二百七十七図　瀧　月　寺跡出土瓦（二百五十三）

第二百七十八図　瀧　月　寺跡出土瓦（二百五十四）

第二百七十九図　瀧　月　寺跡出土瓦（二百五十五）

第二百八十図　瀧　月　寺跡出土瓦（二百五十六）

第二百八十一図　瀧　月　寺跡出土瓦（二百五十七）

第二百八十二図　瀧　月　寺跡出土瓦（二百五十八）

第二百八十三図　瀧　月　寺跡出土瓦（二百五十九）

第二百八十四図　瀧　月　寺跡出土瓦（二百六十）

第二百八十五図　瀧　月　寺跡出土瓦（二百六十一）

第二百八十六図　瀧　月　寺跡出土瓦（二百六十二）

第二百八十七図　瀧　月　寺跡出土瓦（二百六十三）

第二百八十八図　瀧　月　寺跡出土瓦（二百六十四）

第二百八十九図　瀧　月　寺跡出土瓦（二百六十五）

第二百九十図　瀧　月　寺跡出土瓦（二百六十六）

第二百九十一図　瀧　月　寺跡出土瓦（二百六十七）

第二百九十二図　瀧　月　寺跡出土瓦（二百六十八）

第二百九十三図　瀧　月　寺跡出土瓦（二百六十九）

第二百九十四図　瀧　

大一分二約

（京都・龍城都松都面）

平安南道平壌市大同郡古坂里出土

高句麗瓦当

[11平安南道-平壌 高句麗瓦当式]

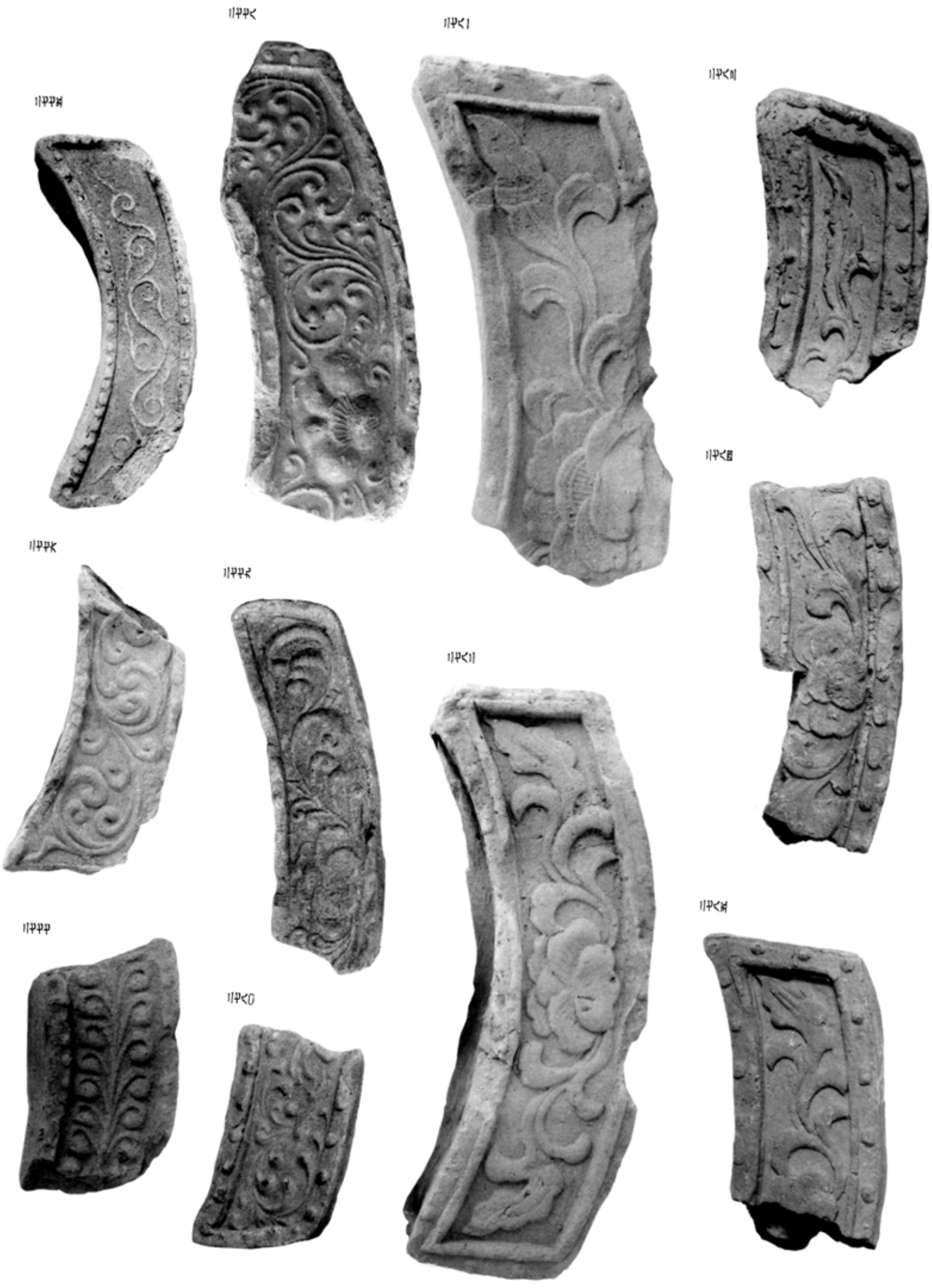

平安京跡発掘調査報告書
東京都埋蔵文化財センター
東京，工社大学蔵

（京都，開城都公都面）

大 一 分 二 約

II-C-I・II-C-II・II-C-III・II-C-IV・II-C-V・II-C-VI・II-C-VII・II-C-VIII・II-C-IX・II-C-X

II-C-I—II-C-X 瀬戸美濃系陶器

大一分二約

第五十二圖　滿月城跡出土瓦片

（京都帝國大學文學部考古學研究室藏）

大一分二約

（京都・開城都松都面）

東京・工法大学蔵
本　所　蔵
開城医療専門学校蔵

Ⅱ-00
Ⅱ-01 — Ⅱ-11
Ⅱ-12

大六式瓦塼類　滑　月　図版Ⅱ-00—Ⅱ-12

大一分二約

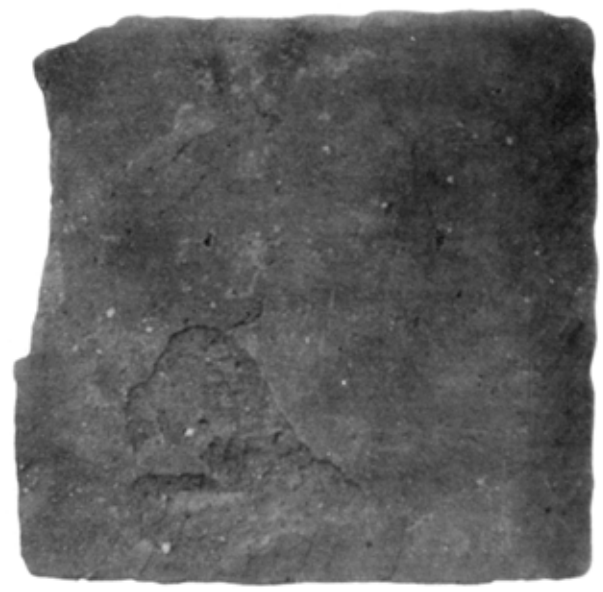

大一分四約

大一分二約

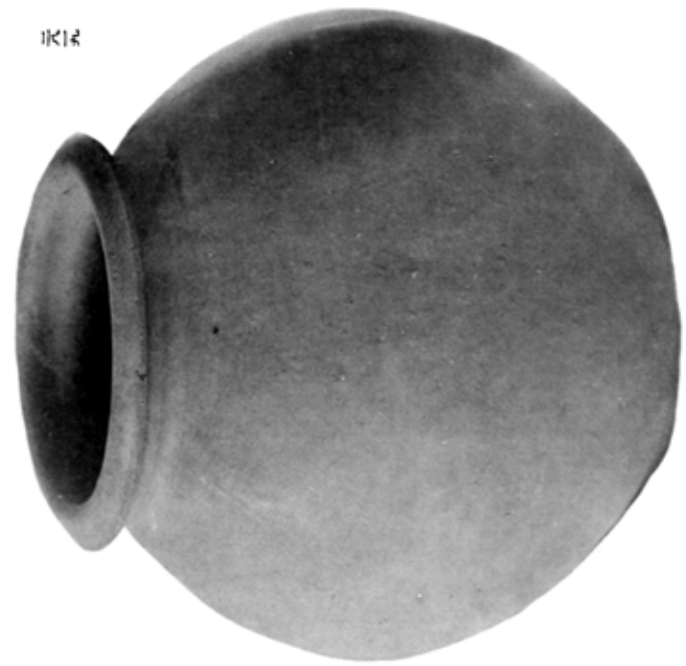

大寸六高

分六寸五

大一分三約

分三寸三高

三六五―三六七　溝月荘発見瓦其七
三六八　溝月荘発見陶製坩堝
三六九・三七〇　溝月荘発見陶製坩堝

本図版ノ蔵ハ京都、開成館松都面）
三六五・三六六　本府ノ蔵、工科大学蔵

三六二 満月塞發見鐵製金具

三六三―三六六 満月塞發見鐵製扉蓋

三六七―三七三 満月塞發見鐵製釘

三七四 満月塞發見鐵製槍

本府蔵（京都、開城郡松都面）

大一分二釣

大一分三釣

三光門　　鶴　　亀　　蓬（京都、開城郡松都面）

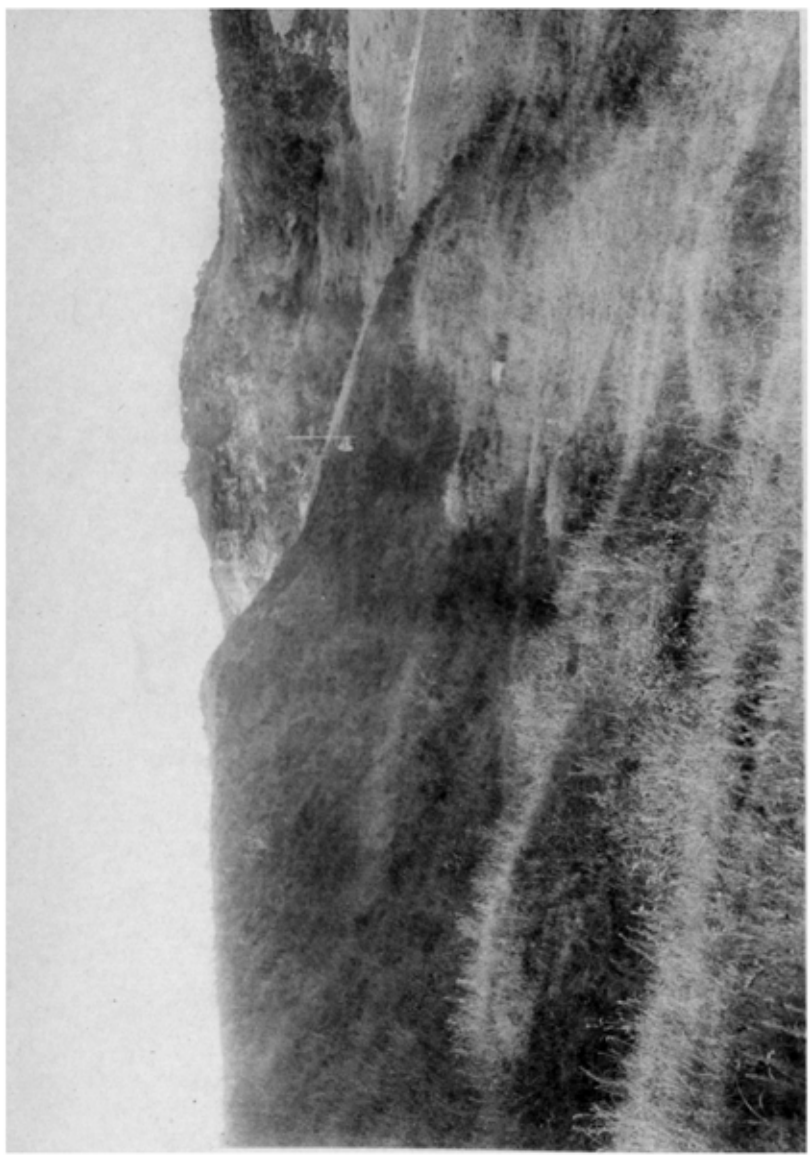

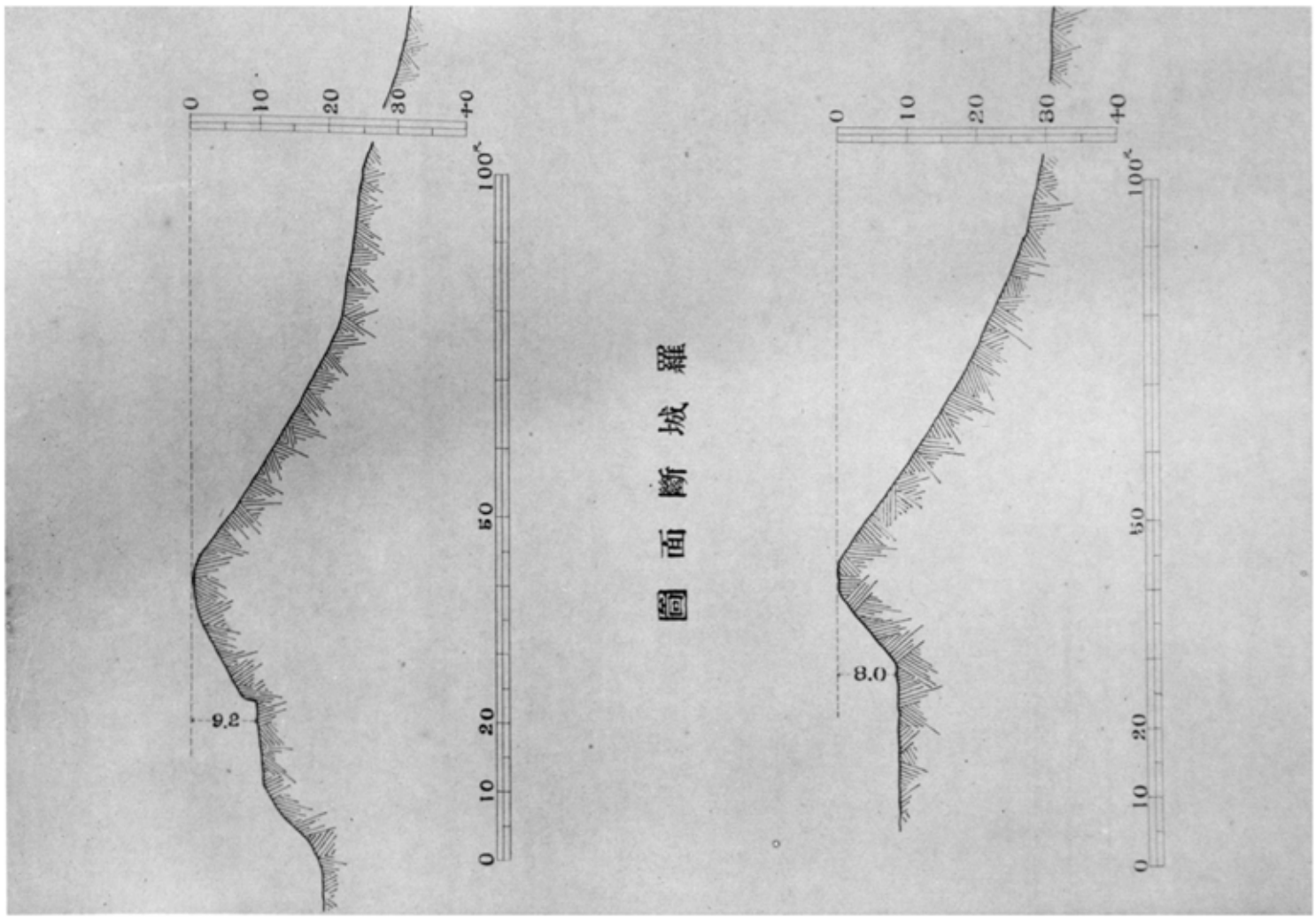

三六五　羅城其一

三六六　羅城其一斷面圖

三六七　羅城其二

三六八　羅城其二斷面圖

（京畿、開城郡青郊面）

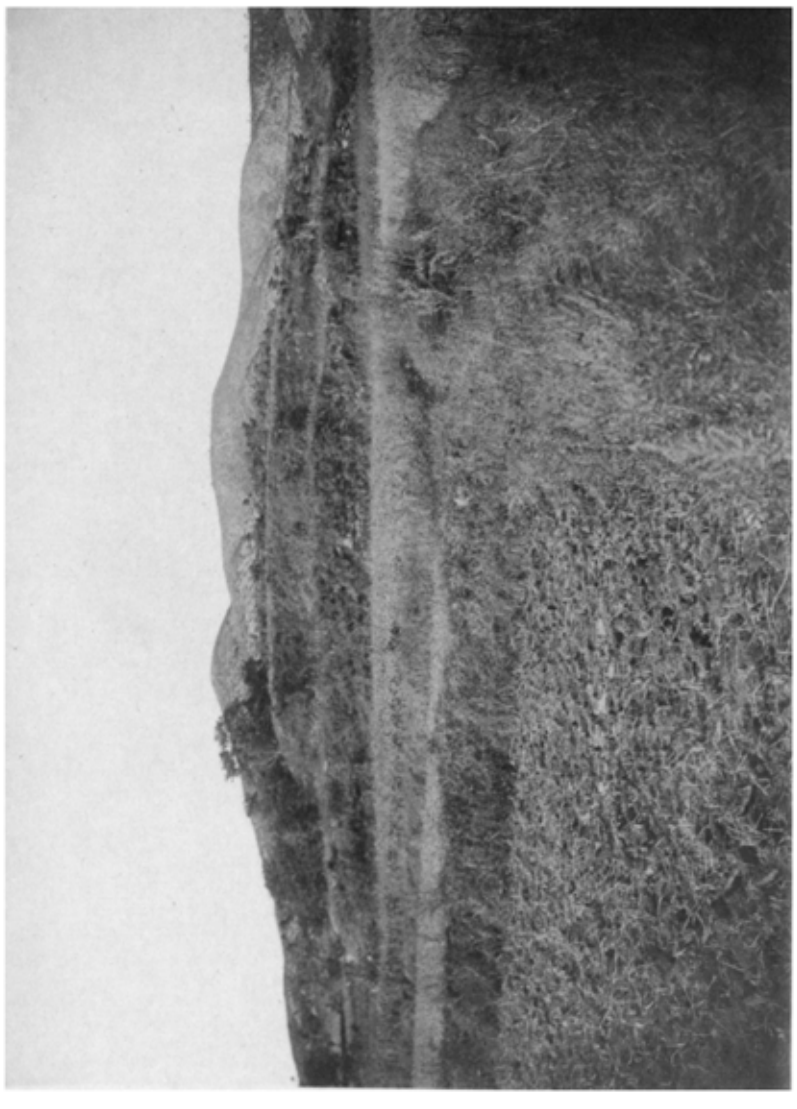

三六四

三六五

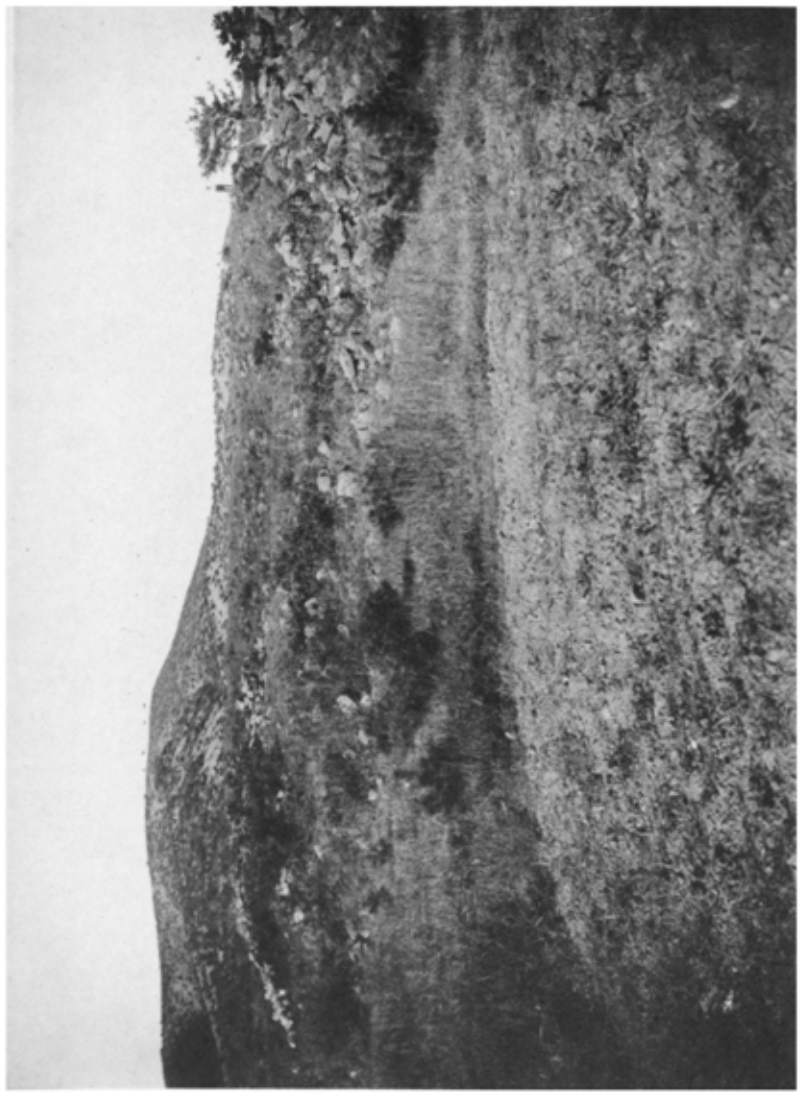

三六六

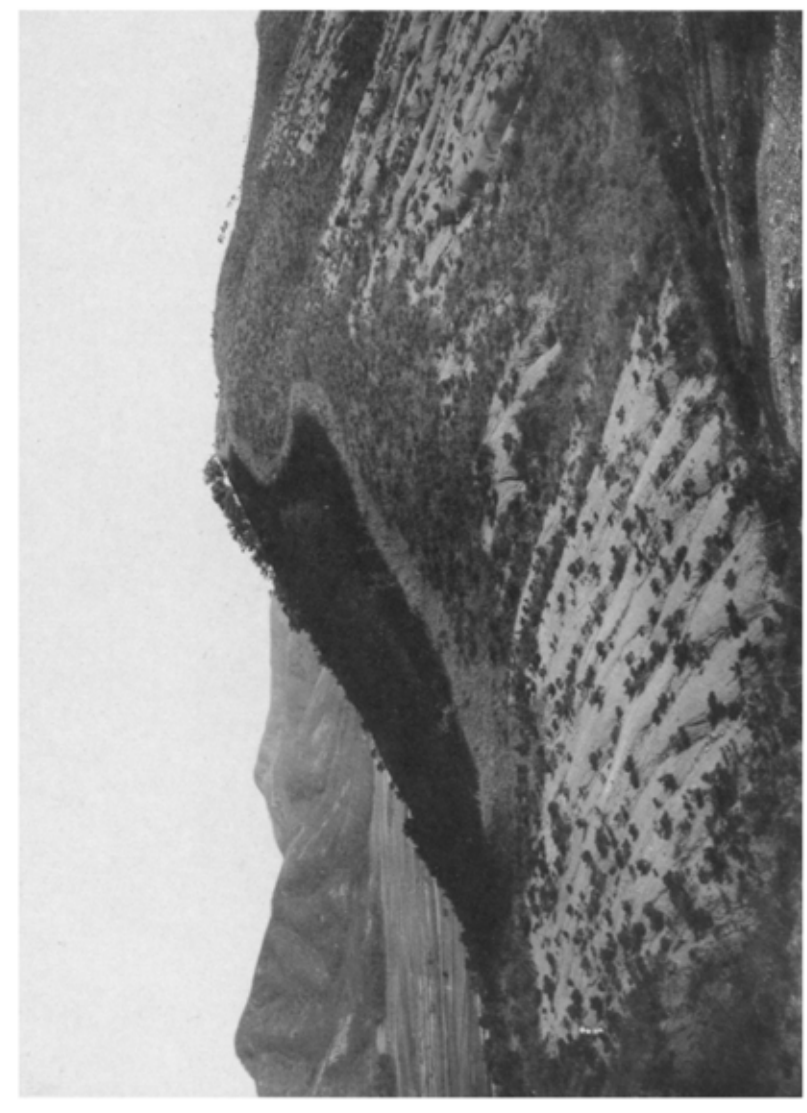

三六七

三六五　同　大花宮址外宮

三六六　同　宮址外宮石壇

三六七　同　宮址内宮

三六八　同　宮址土城(内宮所見)

〔日本貞観十七年(八七五)建立〕

〔日本仁寿元年(八五一)建立〕

(平南、大同郡弁山面)

三六圖　同　珠　宮址正面（東南ヨリ望ム）
三六圖　同　宮址背面（北ヨリ望ム）　（平南、大同郡龍山面）

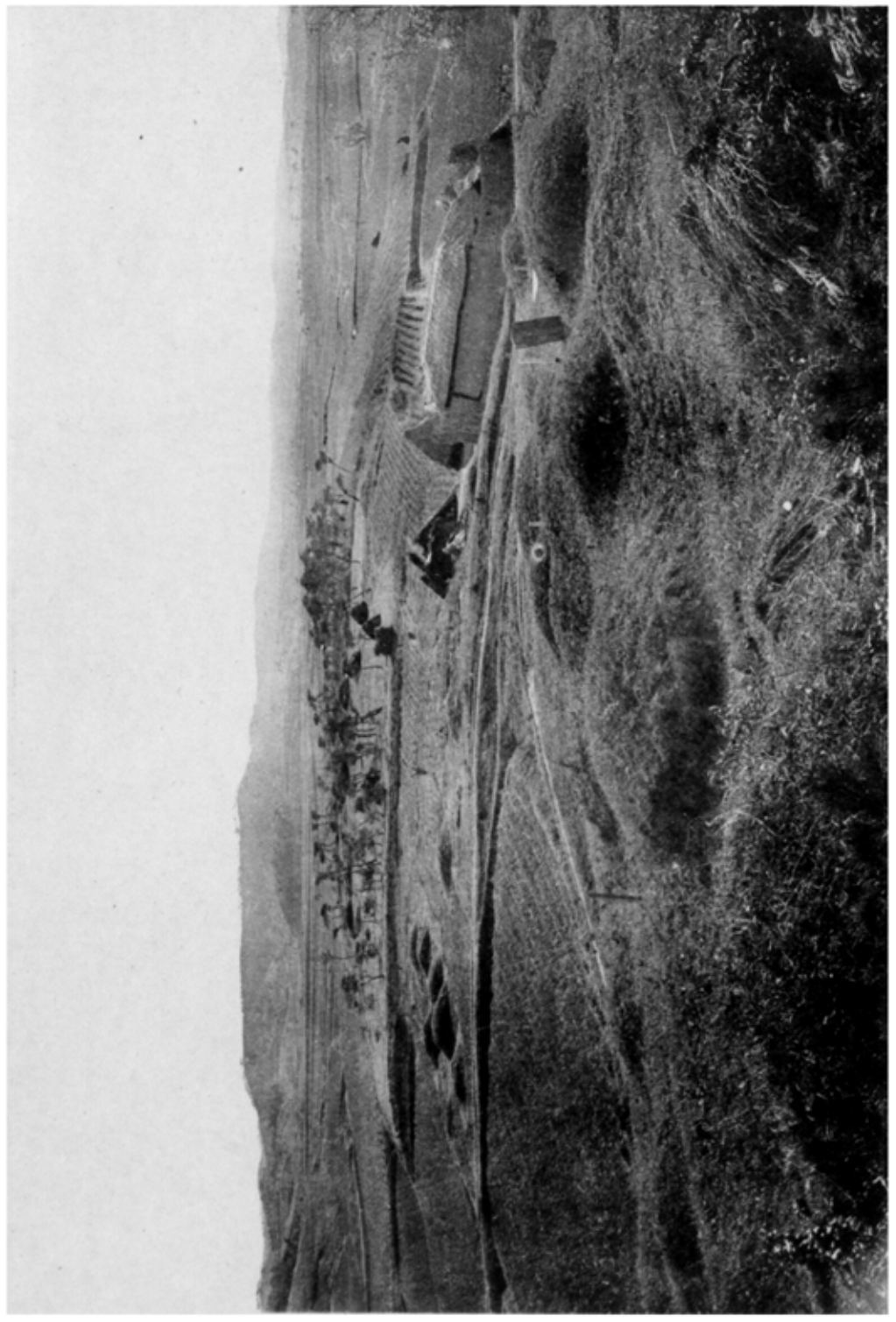

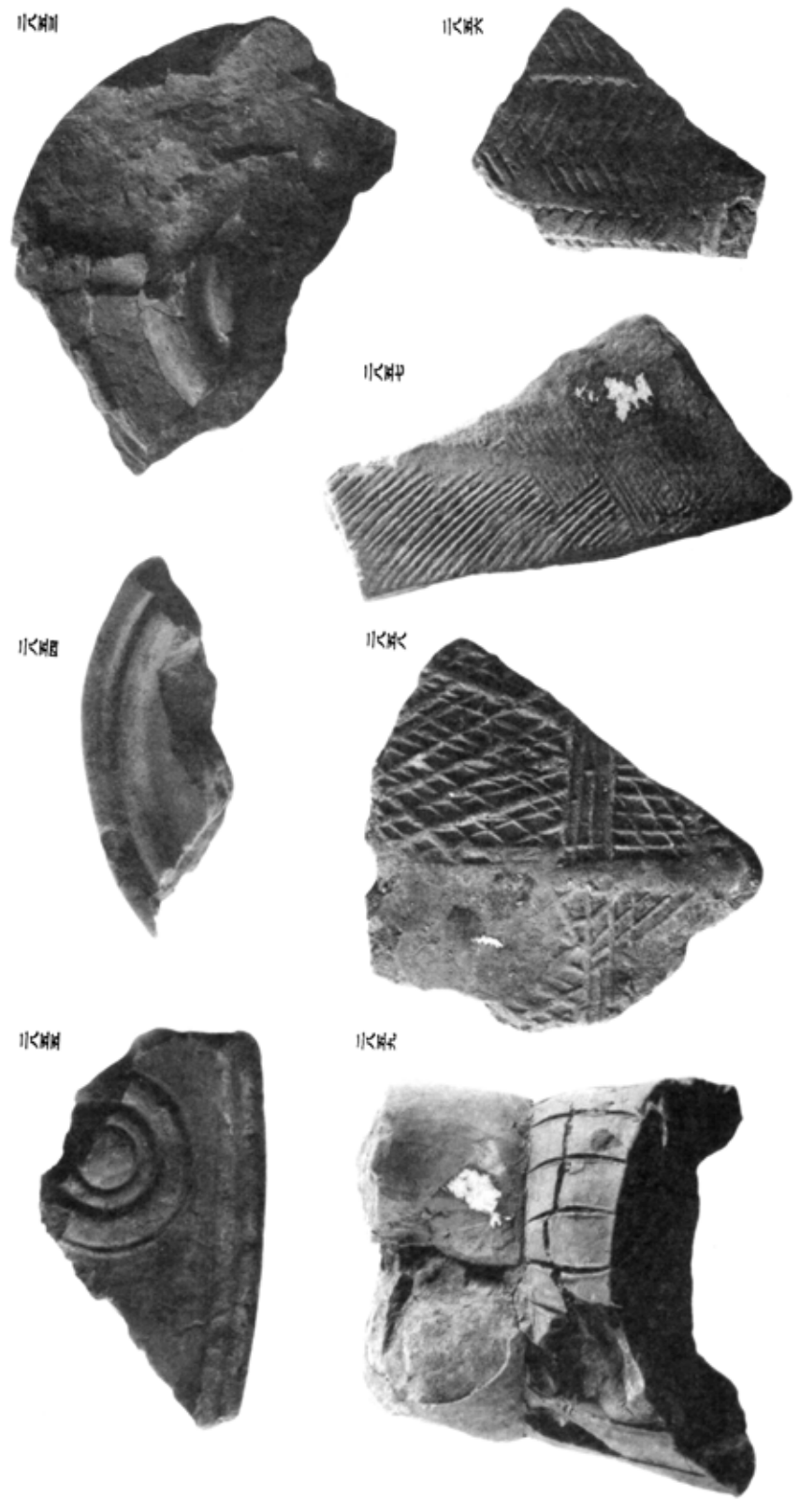

三六五 三六六 三六七 三六八

大一分二約

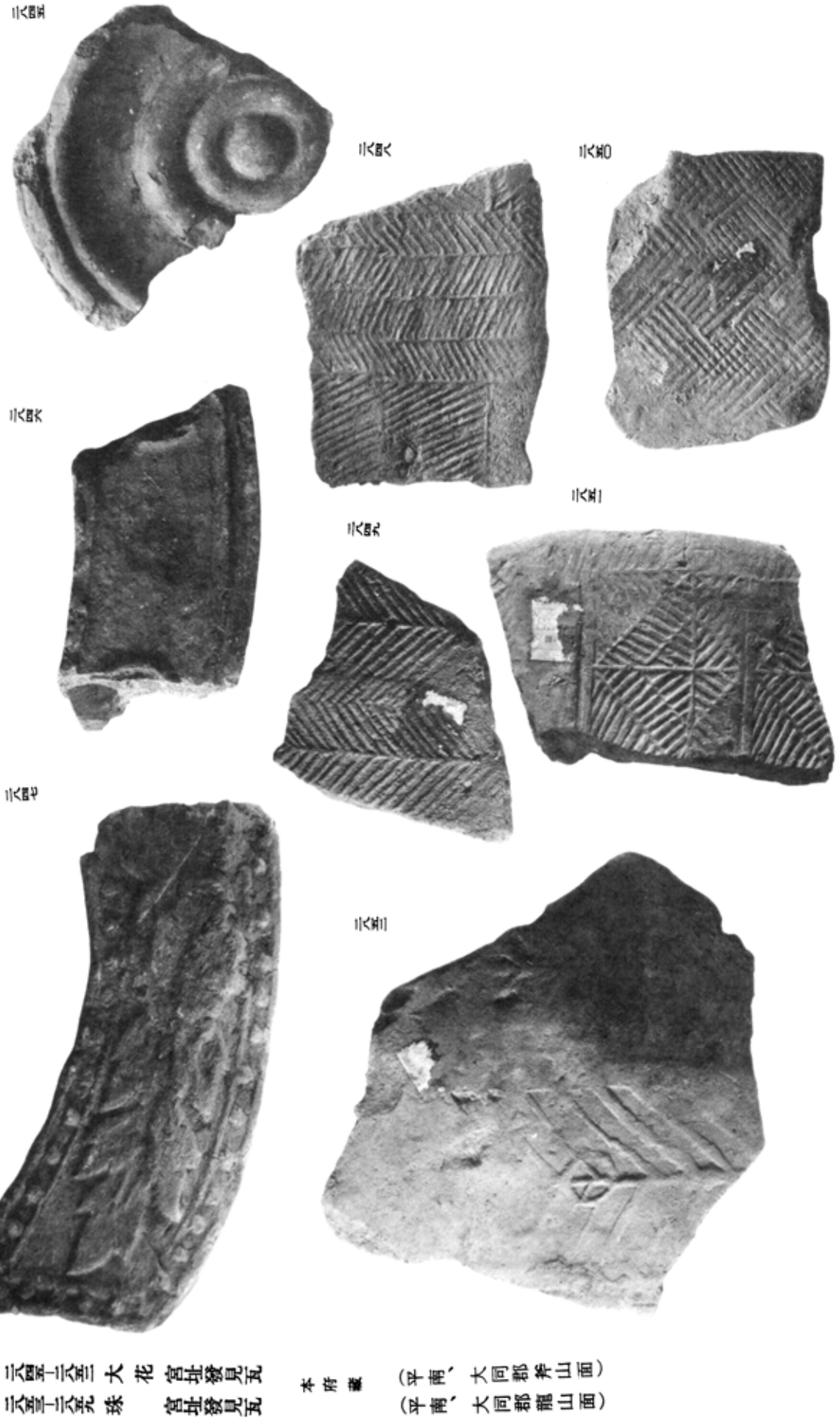

三六四 三六五 三六六 三六七 三六八 三六九 三七〇 三七一 三七二 三七三

大一分二約

三六四 三六五 三六六 三六七 三六八 三六九 三七〇 三七一 三七二 三七三 大花宮址發見瓦
珠 宮址發見瓦

本府藏

（平南、大同郡弁山面）
（平南、大同郡龍山面）

1110

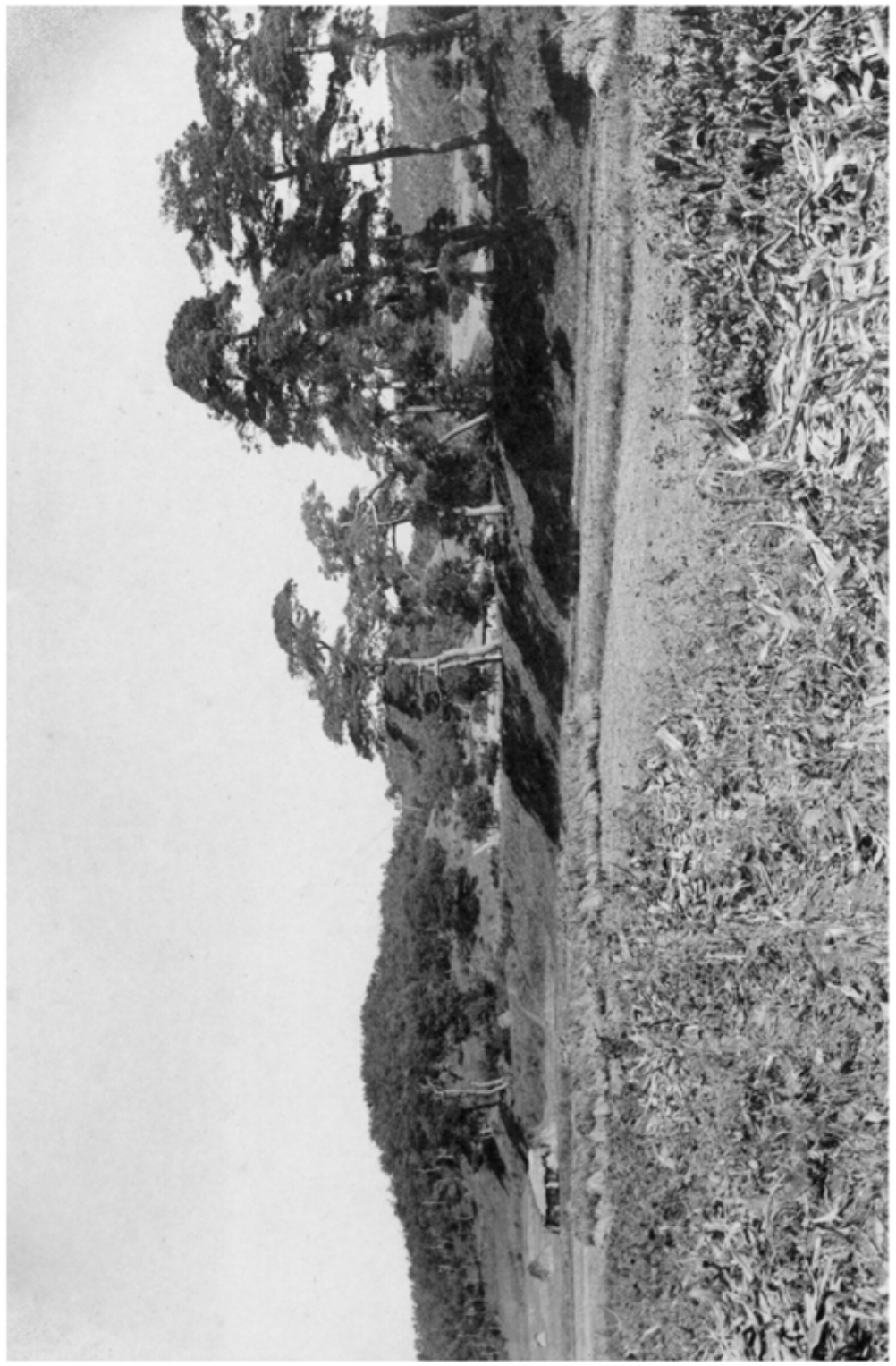

1111

三六〇　長城其一

三六一　長城其二

〔日本國長德元宗二六年高麗宋明道二年耶律紀元一〇三三年〕（平北、義州郡古城面）

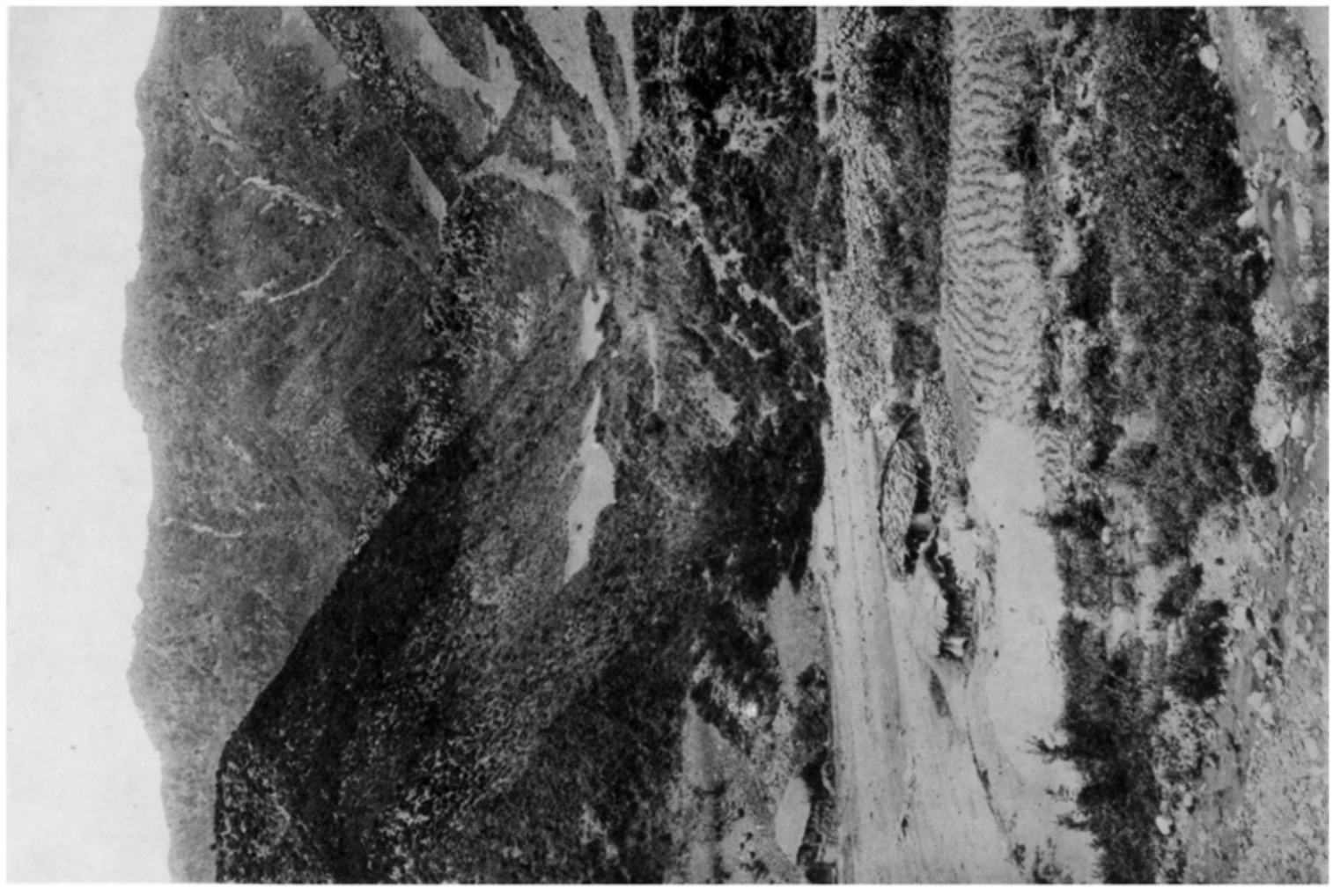

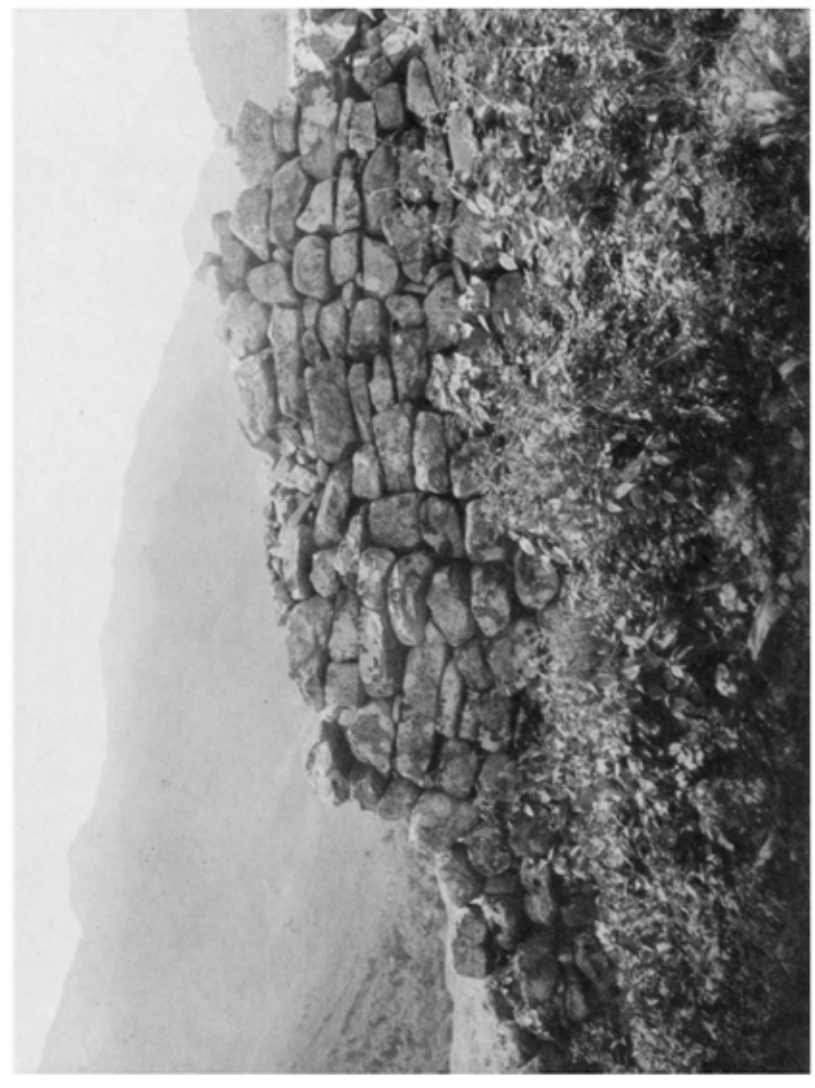

（平北、義山面表道面）

長城其四

長城其五

長城其六（平北、龍川郡北面）

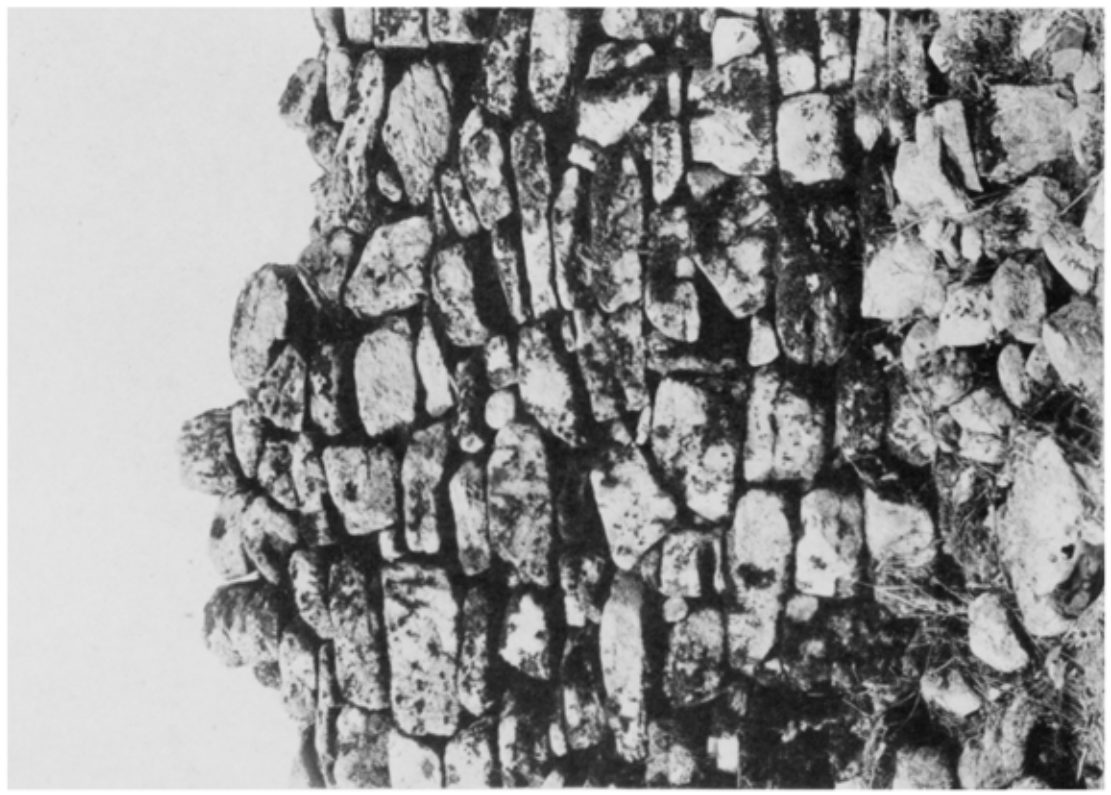

三六六　長城其十九（鳳凰、定平部）

三六五　長城其十一

三六四　長城其十

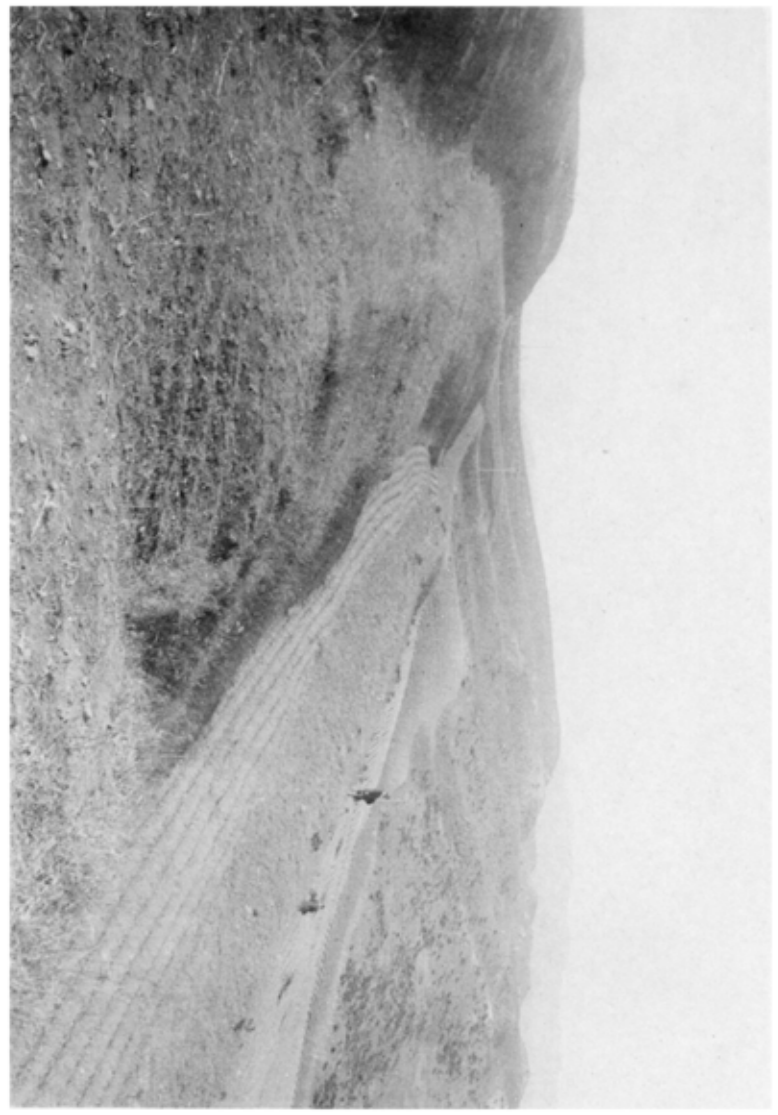

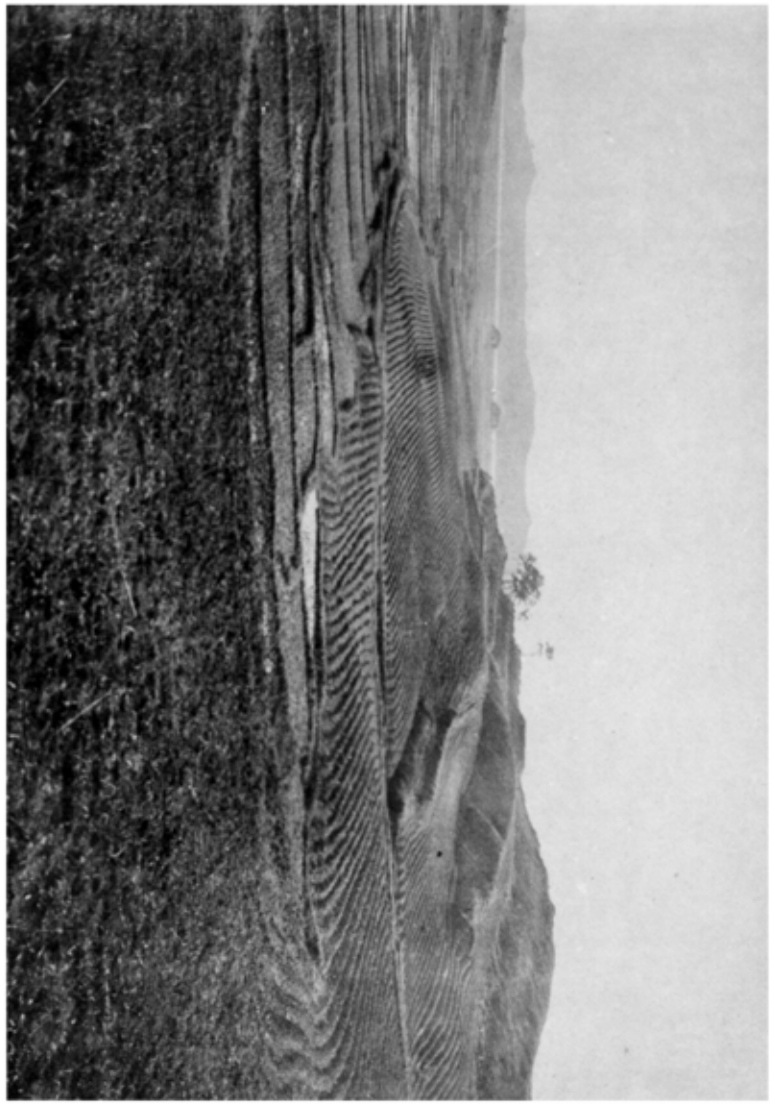

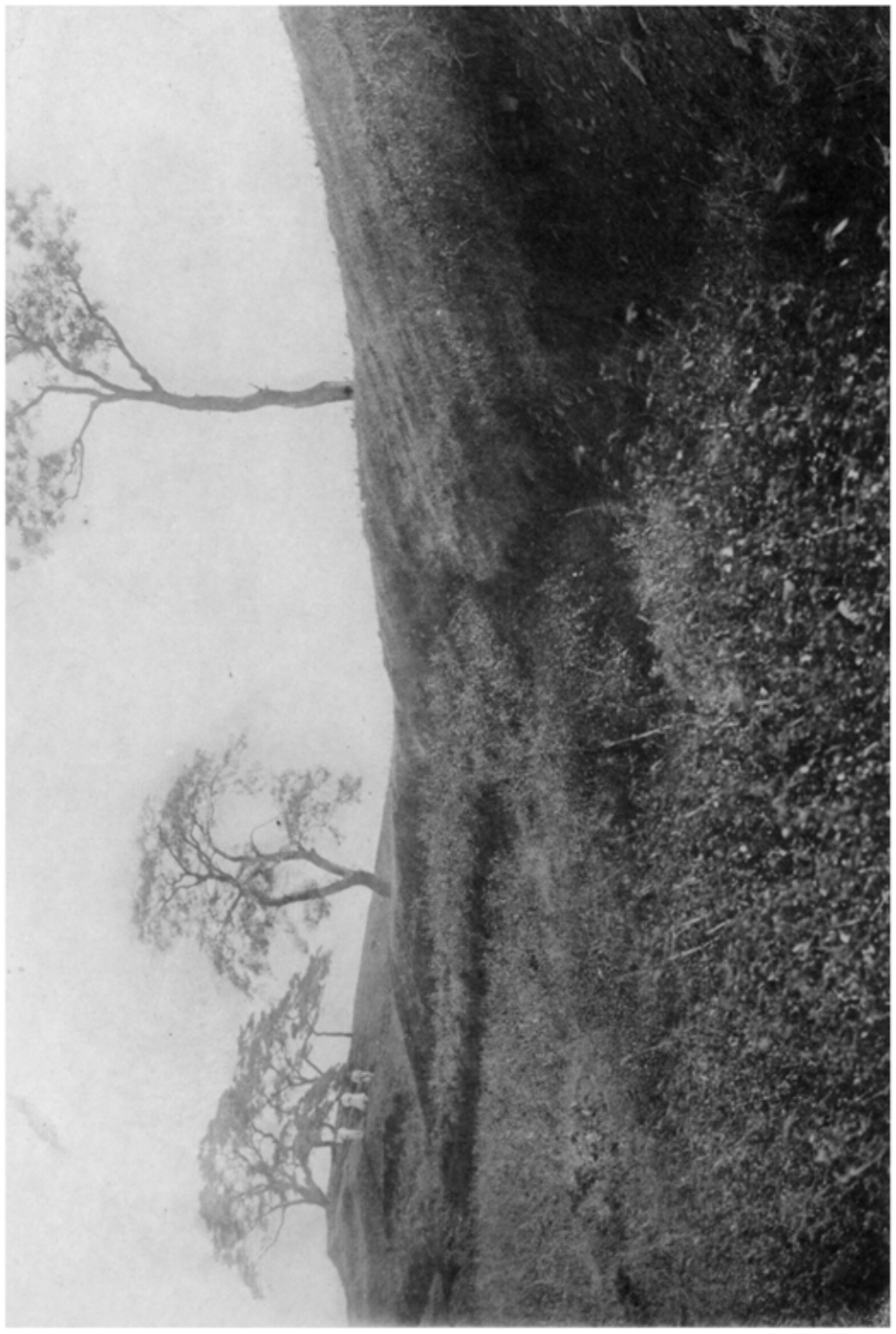

三六三　安戎城址（平南、安州都立石面）
三六四　上垒里古城址（咸南、咸興都德山面）

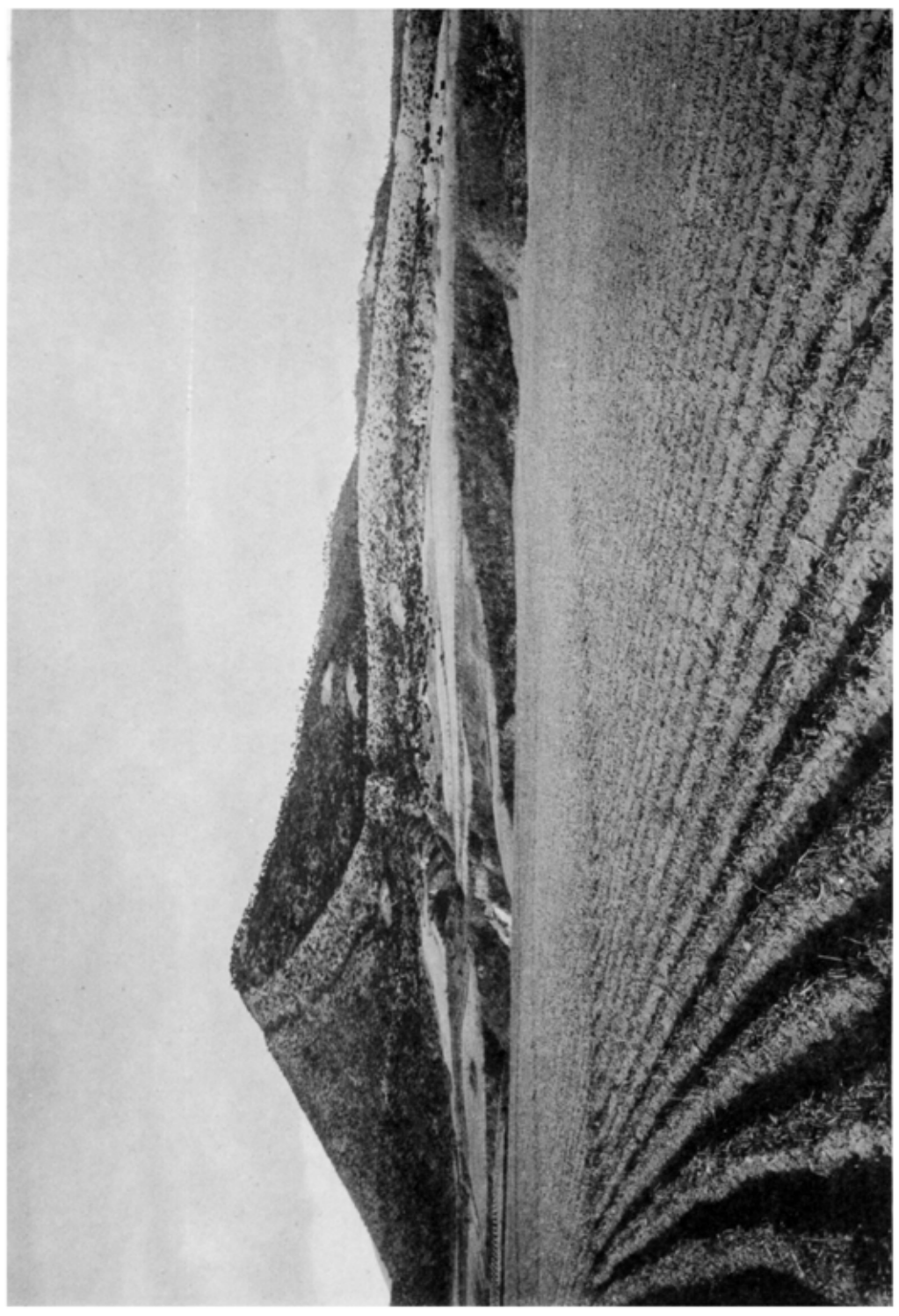

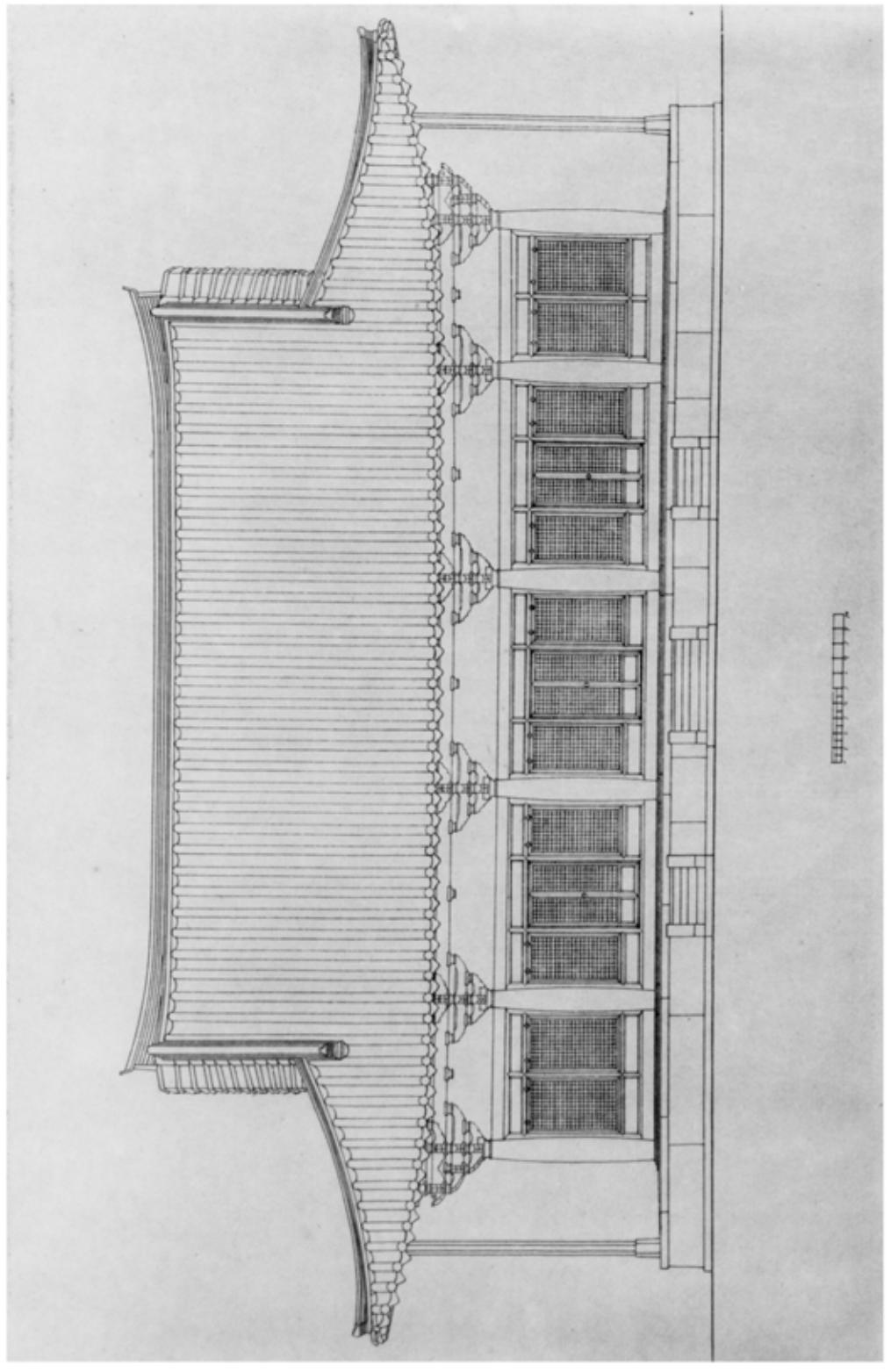

三六四　同　浄土寺無量壽殿正面圖

三六五　同　浄土寺無量壽殿平面圖

本佛土大尚爲禪應實測（慶北、榮州郡太白山）

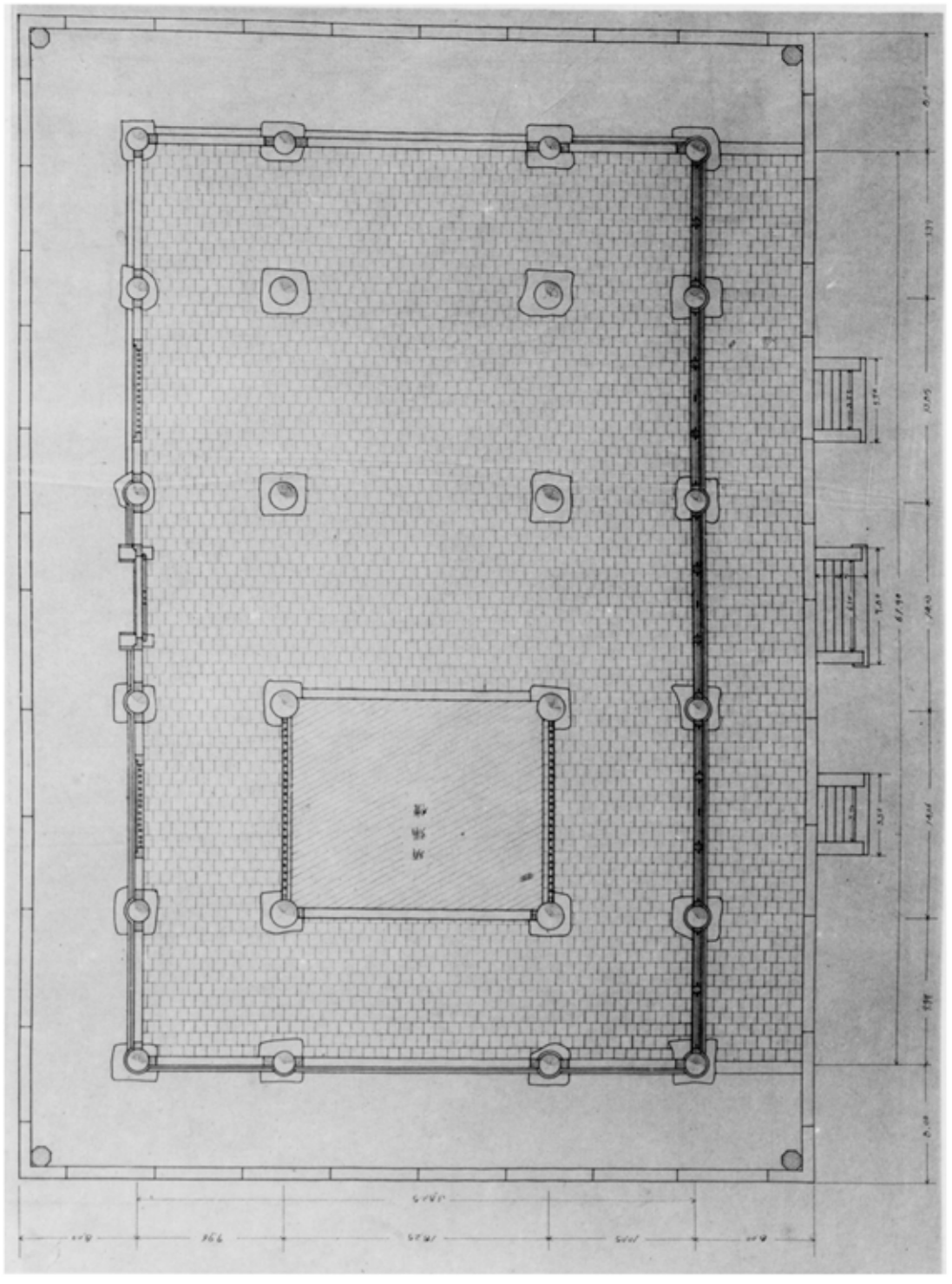

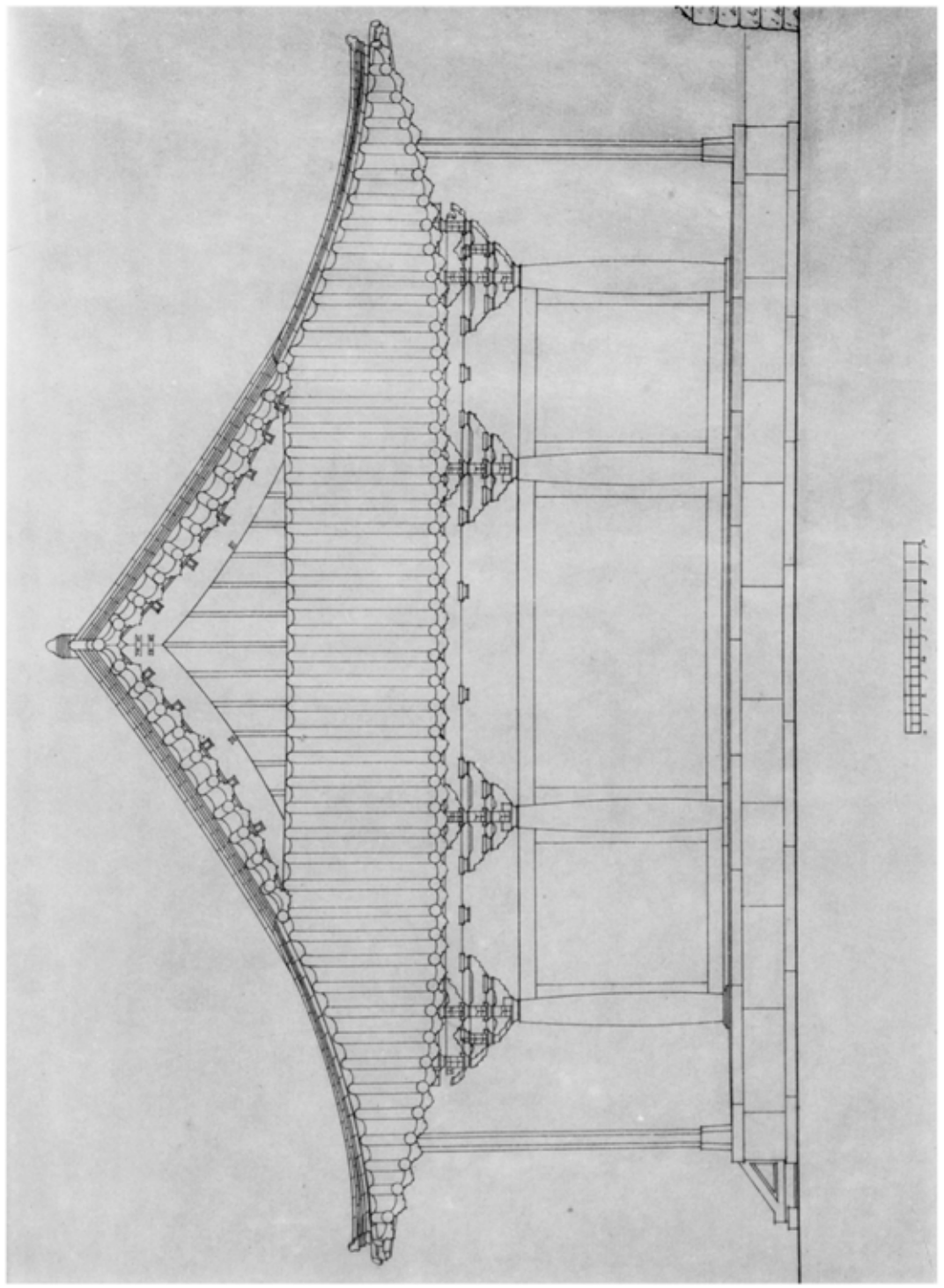

三六五　浮石寺無量壽殿左側面圖
三六六　同　殿橫斷面圖
李榮士氏助參精測實測　（慶北、榮州郡太白山）

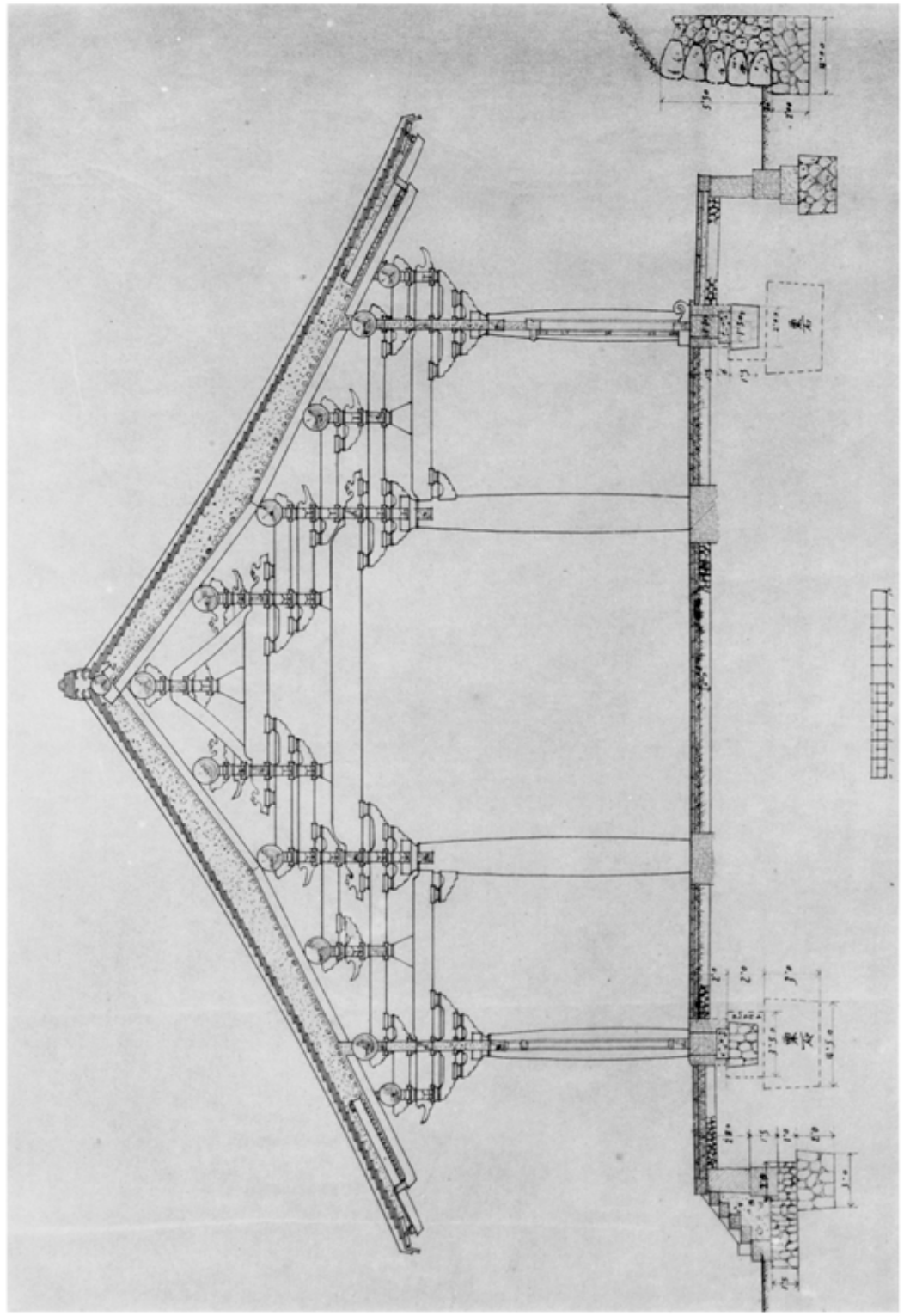

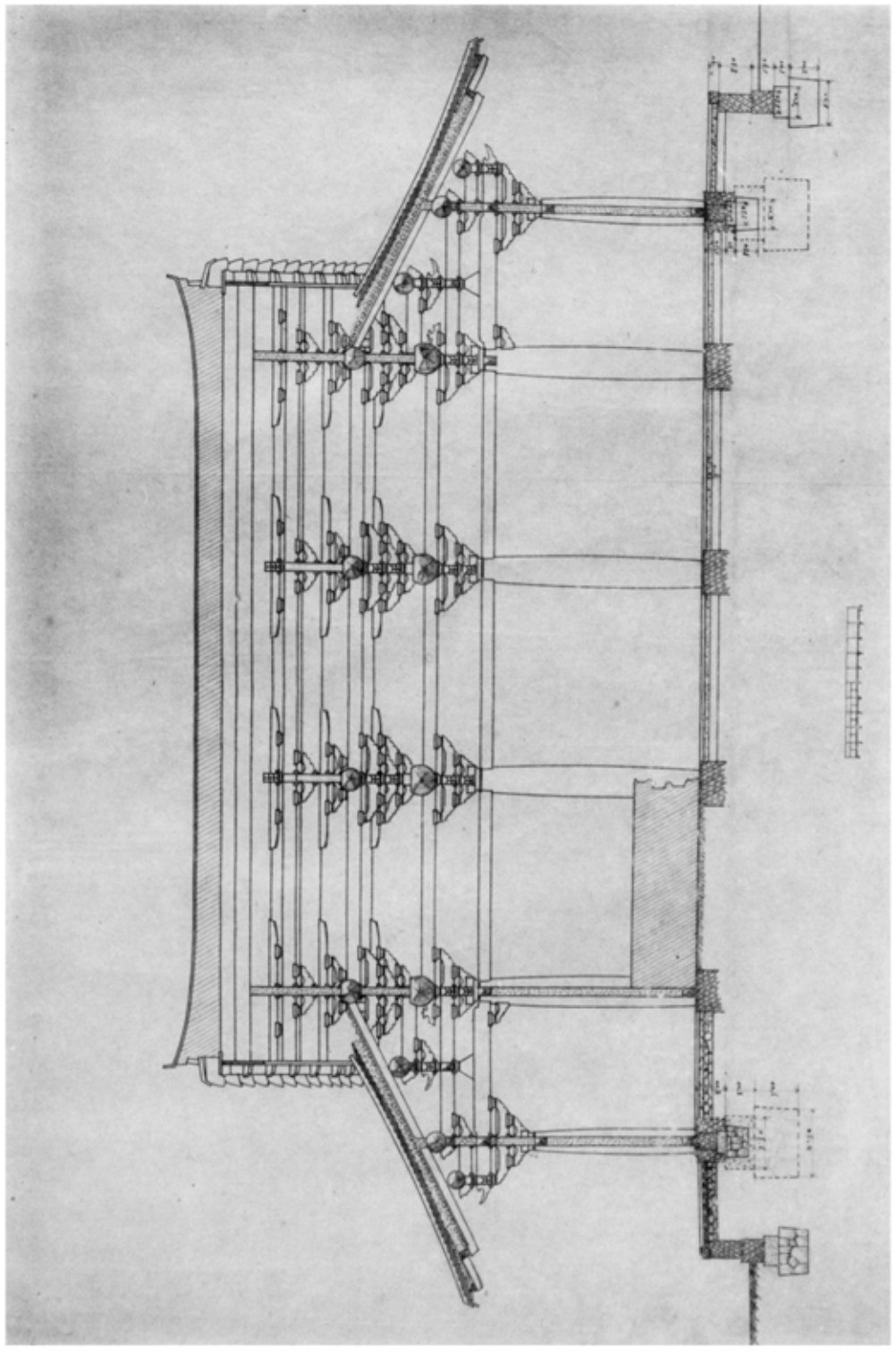

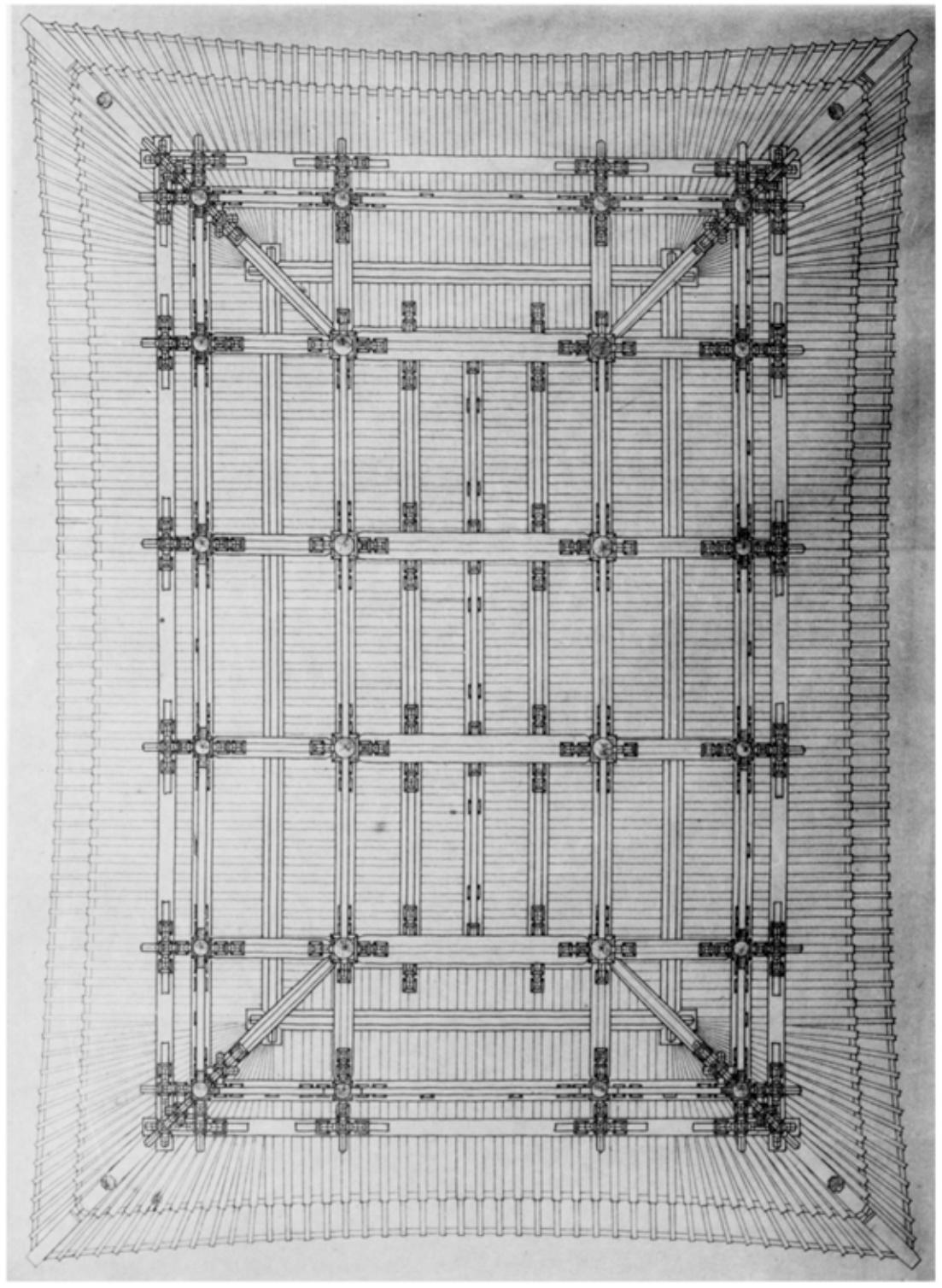

三六七　浮石寺無量壽殿縱斷面圖
同　殿天井圖
（慶北、榮州郡太白山　本府土木局委嘱調査測）

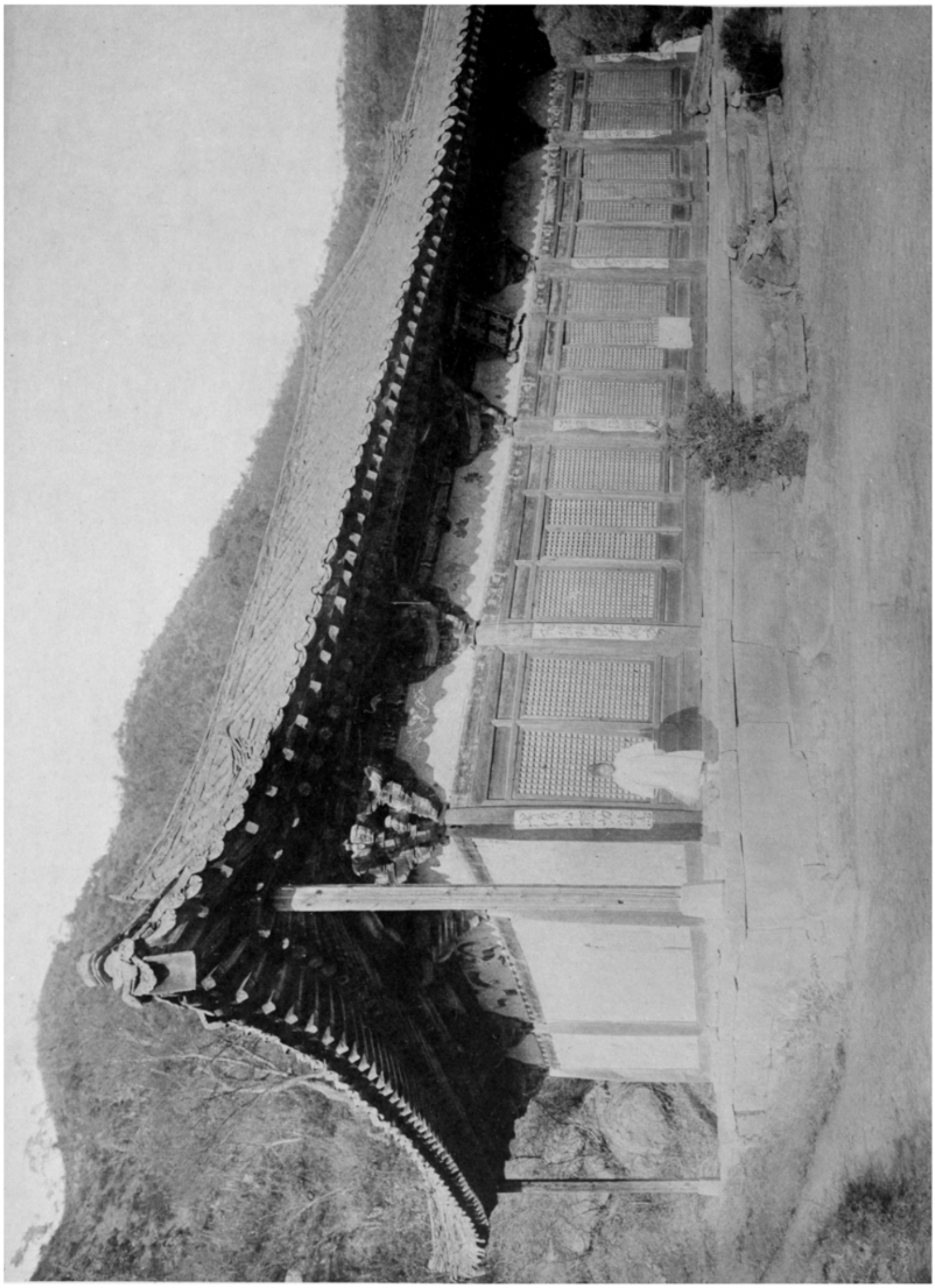

三六九　法石寺薬師堂内陣（重文、泰州郡大白山）

一九六〇

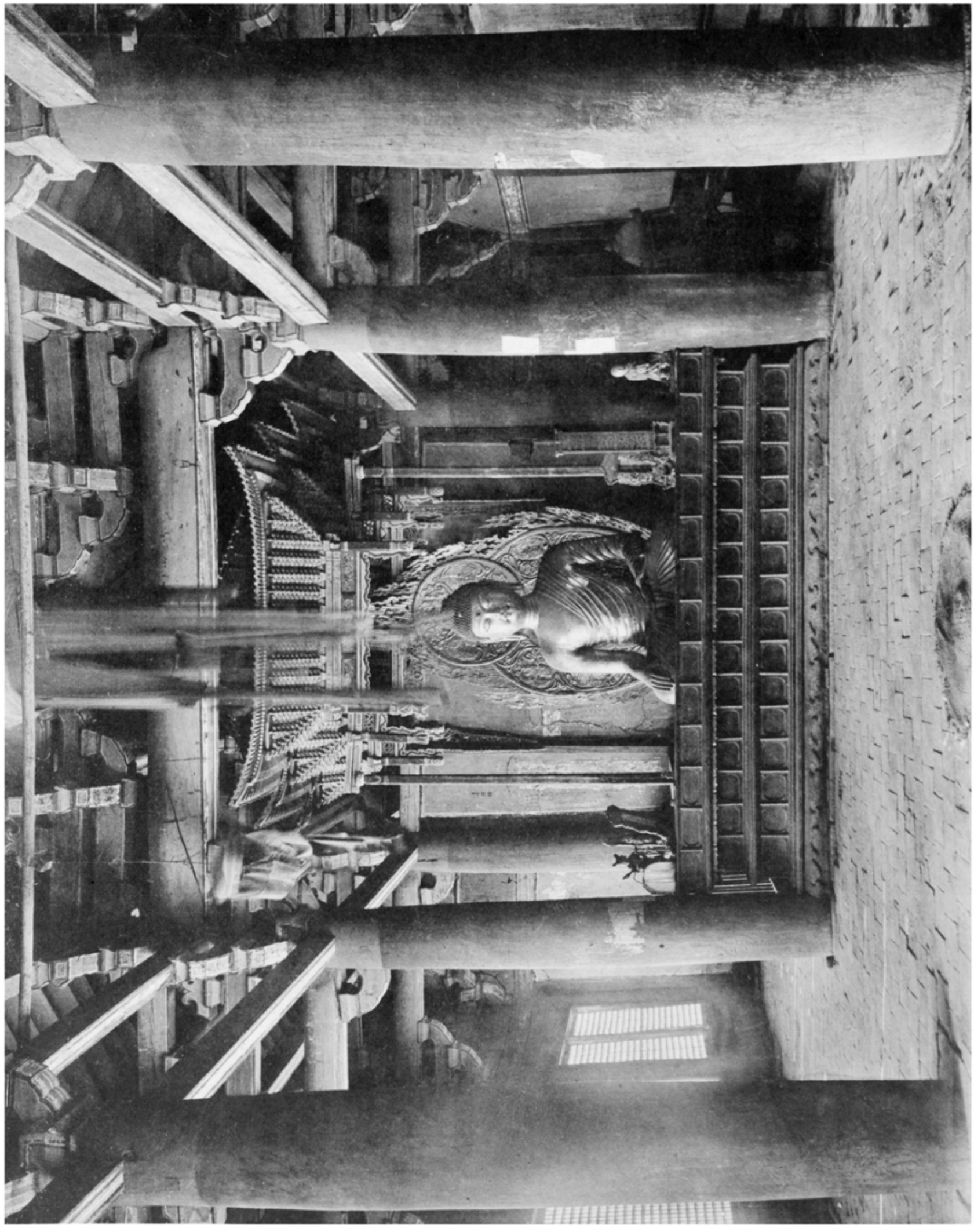

法石寺薬師堂内部光景(東より望む)（重文　奈良郡大日山）

三六　浄土寺無量寿殿内部構造其一（東ヨリ望ム）（陸北、陸州郡太白山）

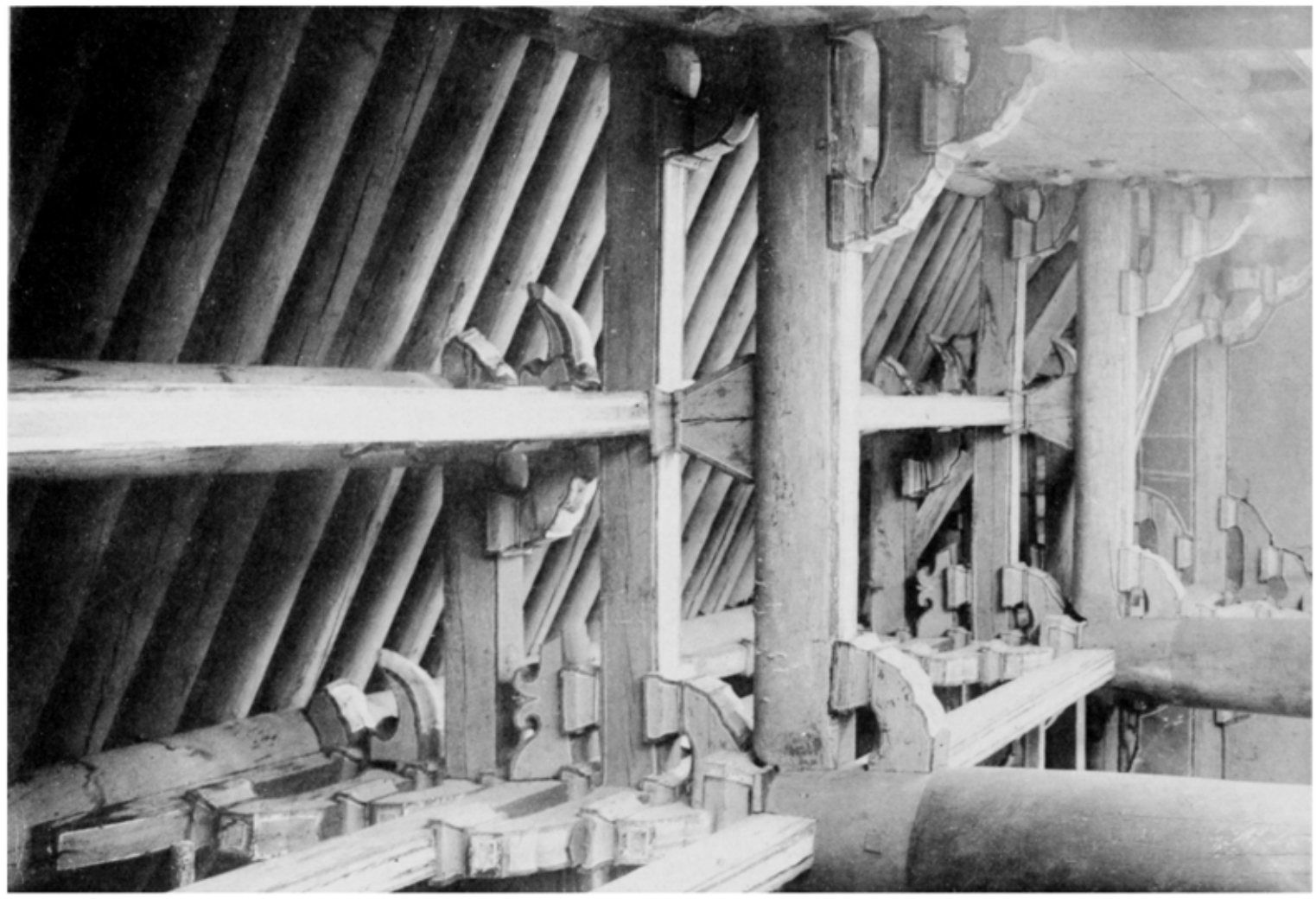

三六二　洋右寺無量壽殿内部構造其二(西ヨリ望ム)（奥羽、奥州都太白山）

三六三　同　殿内部組物

三六四　浮石寺無量壽殿外部正面組物
三六五　同　殿外部西南隅組物　（慶北、榮州郡太白山）

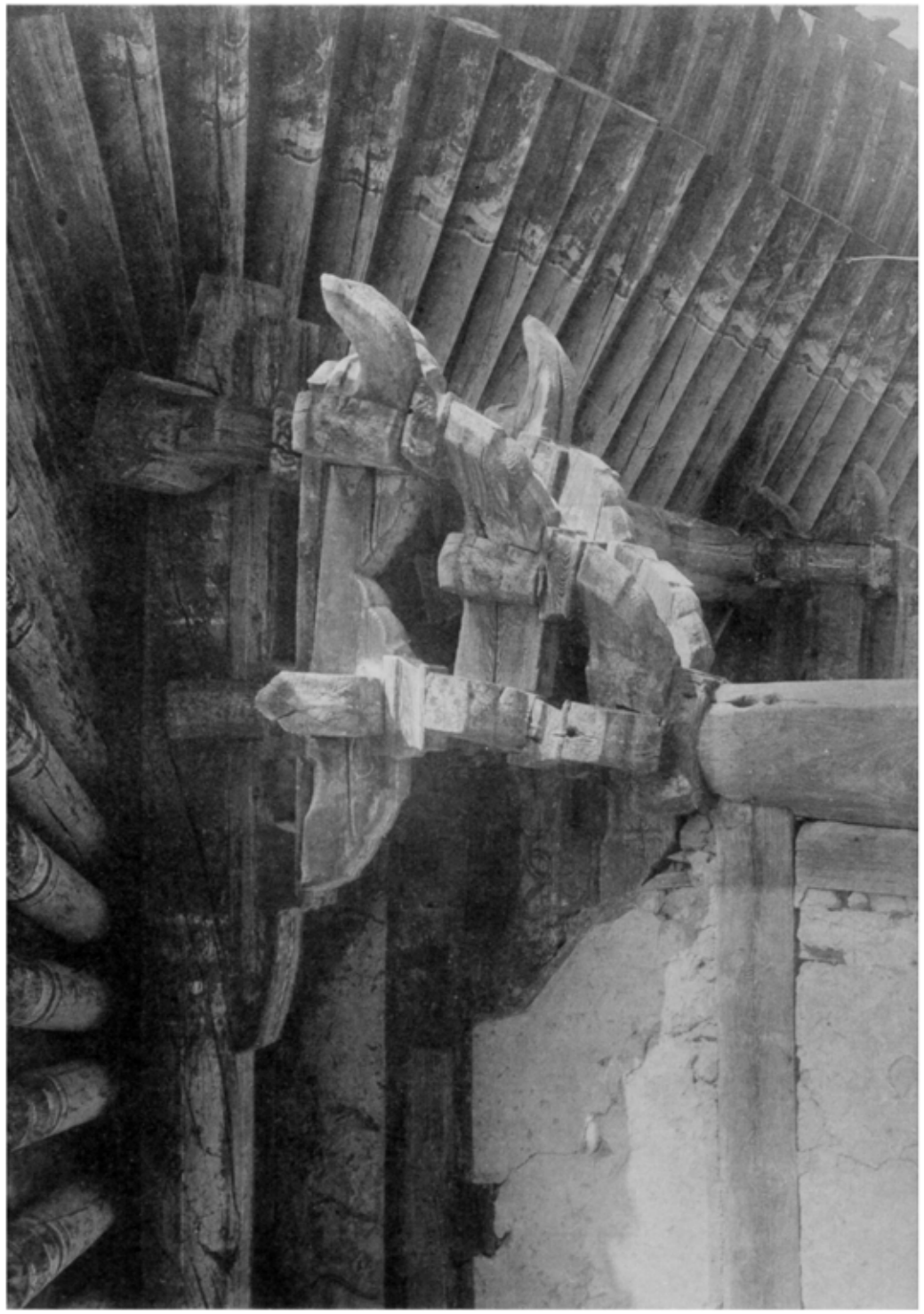

三六七　同　降石寺觀音堂正面圖

降石寺觀音堂正面圖

（本折本原寸寫眞）

（慶北、慈仁郡大日）

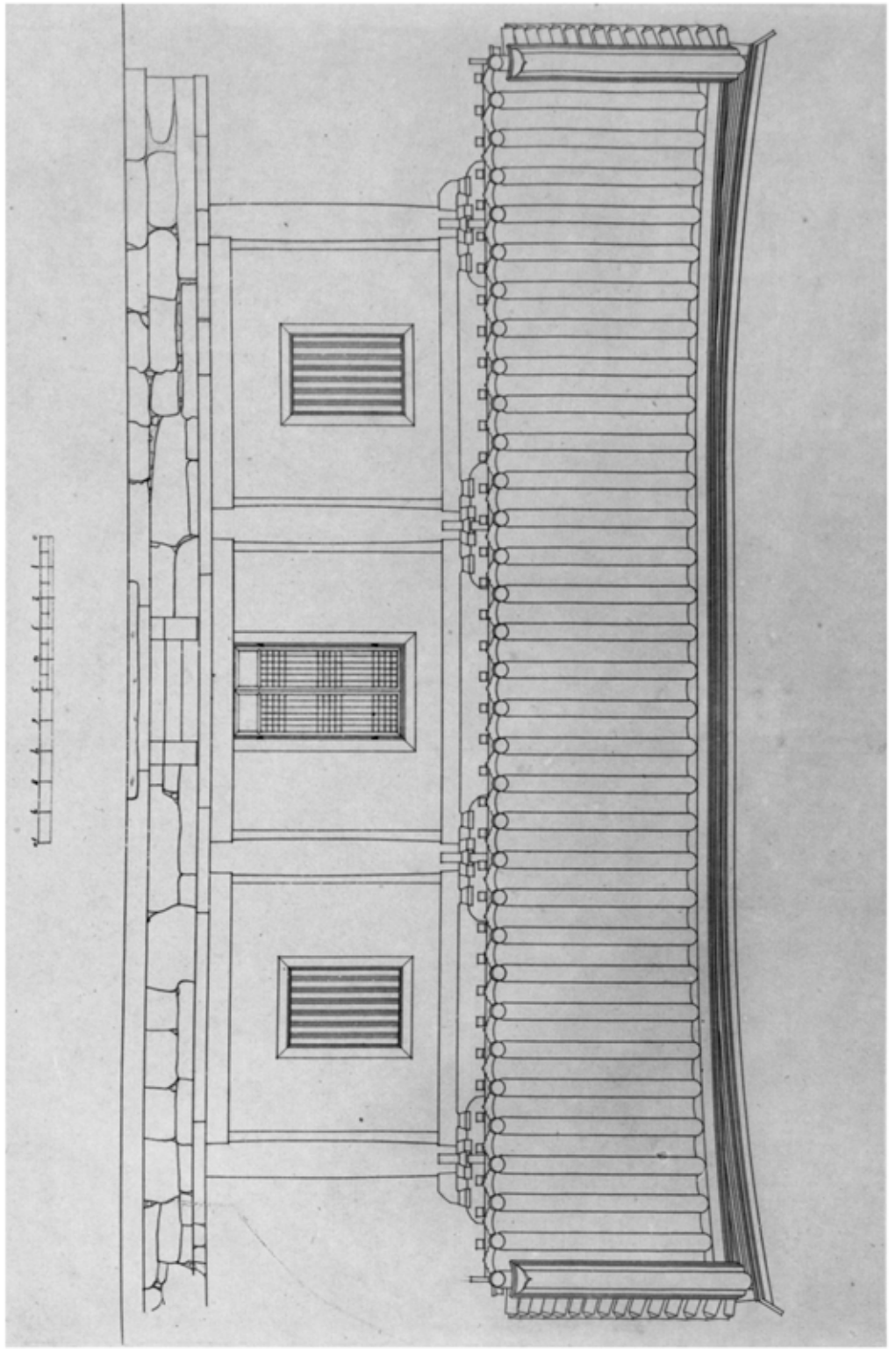

圖版三六七

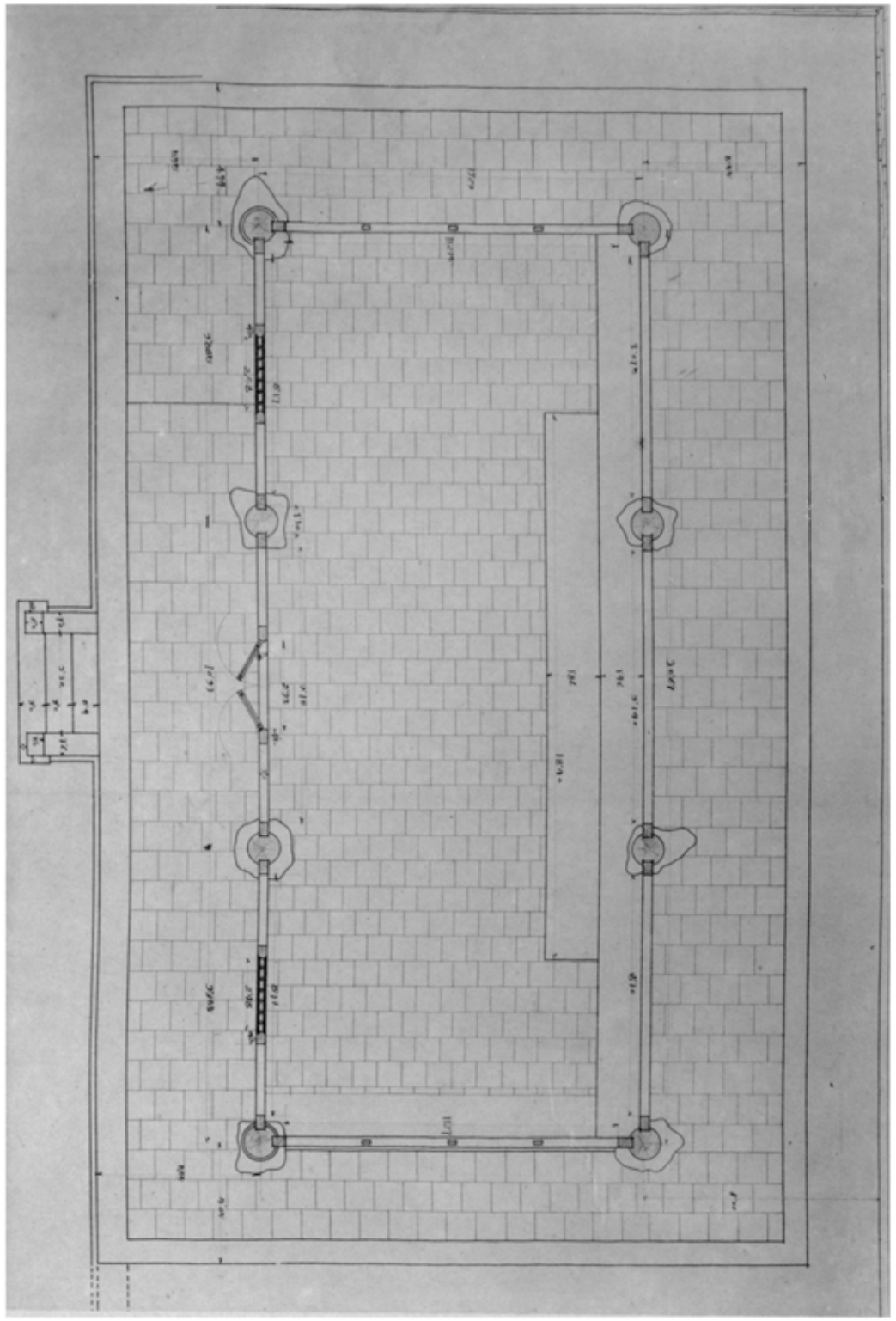

圖版三六八

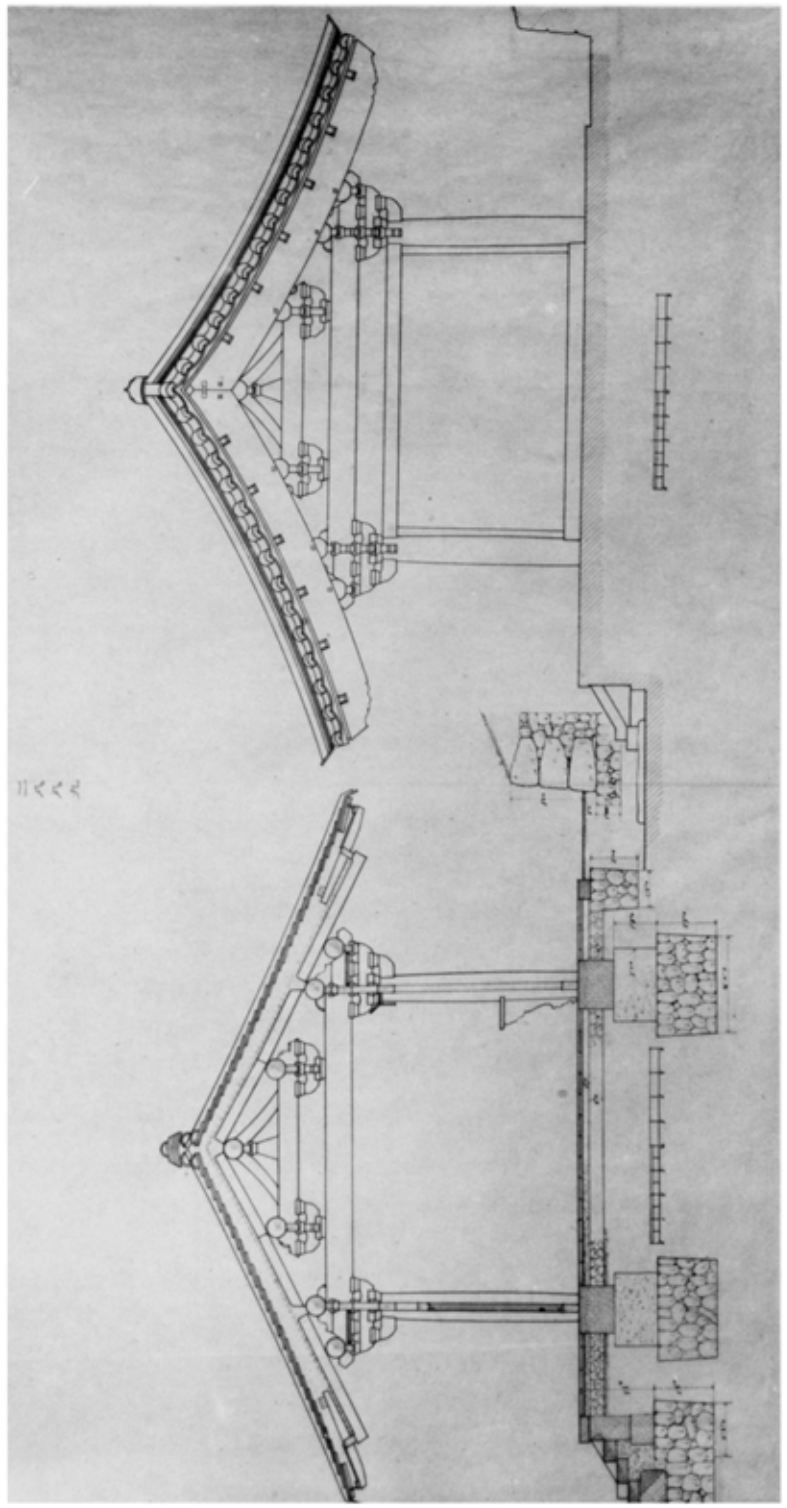

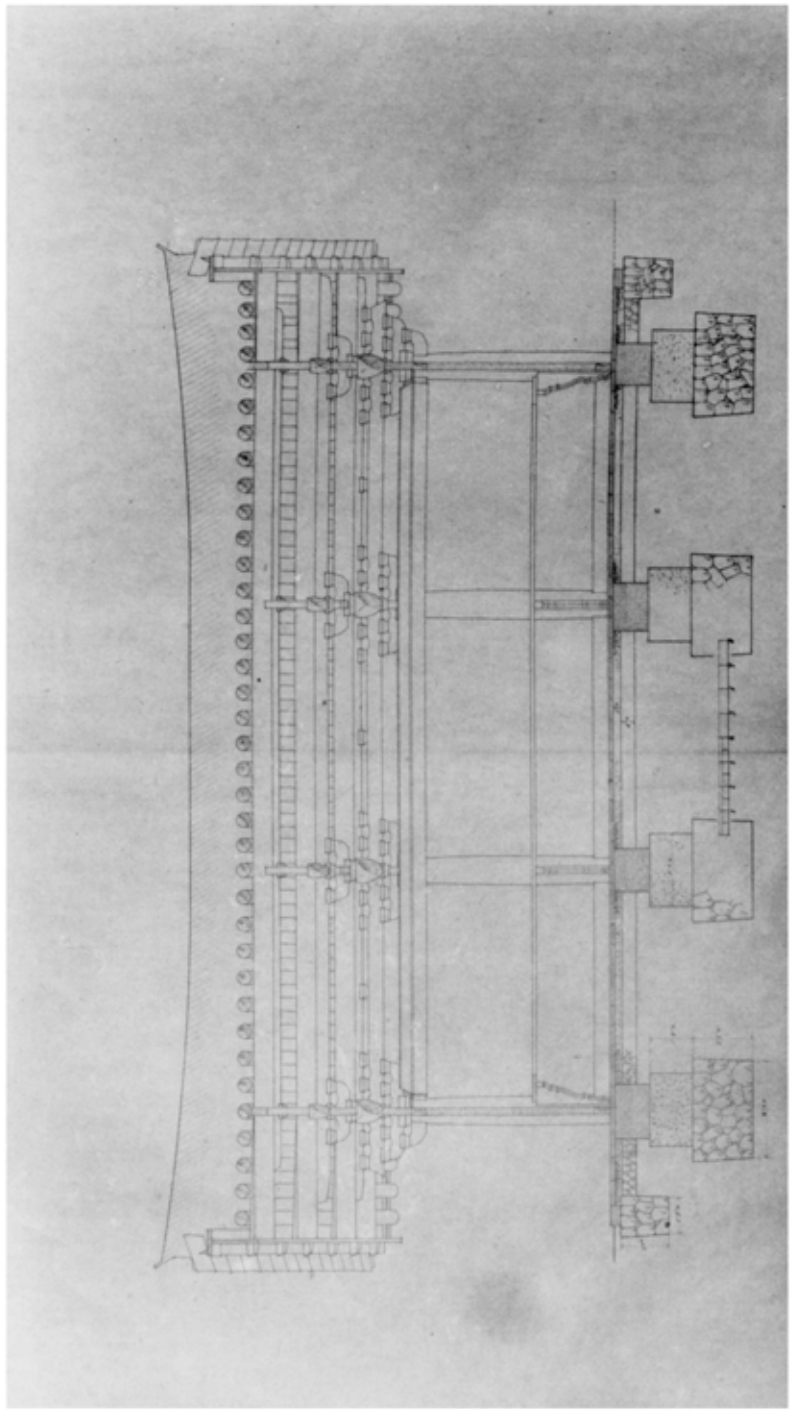

三六六　澄石寺組物堂左側面図
三六九　同　同　堂横断面図
三七〇　同　堂縦断面図

（國北、紫州郡太白山）

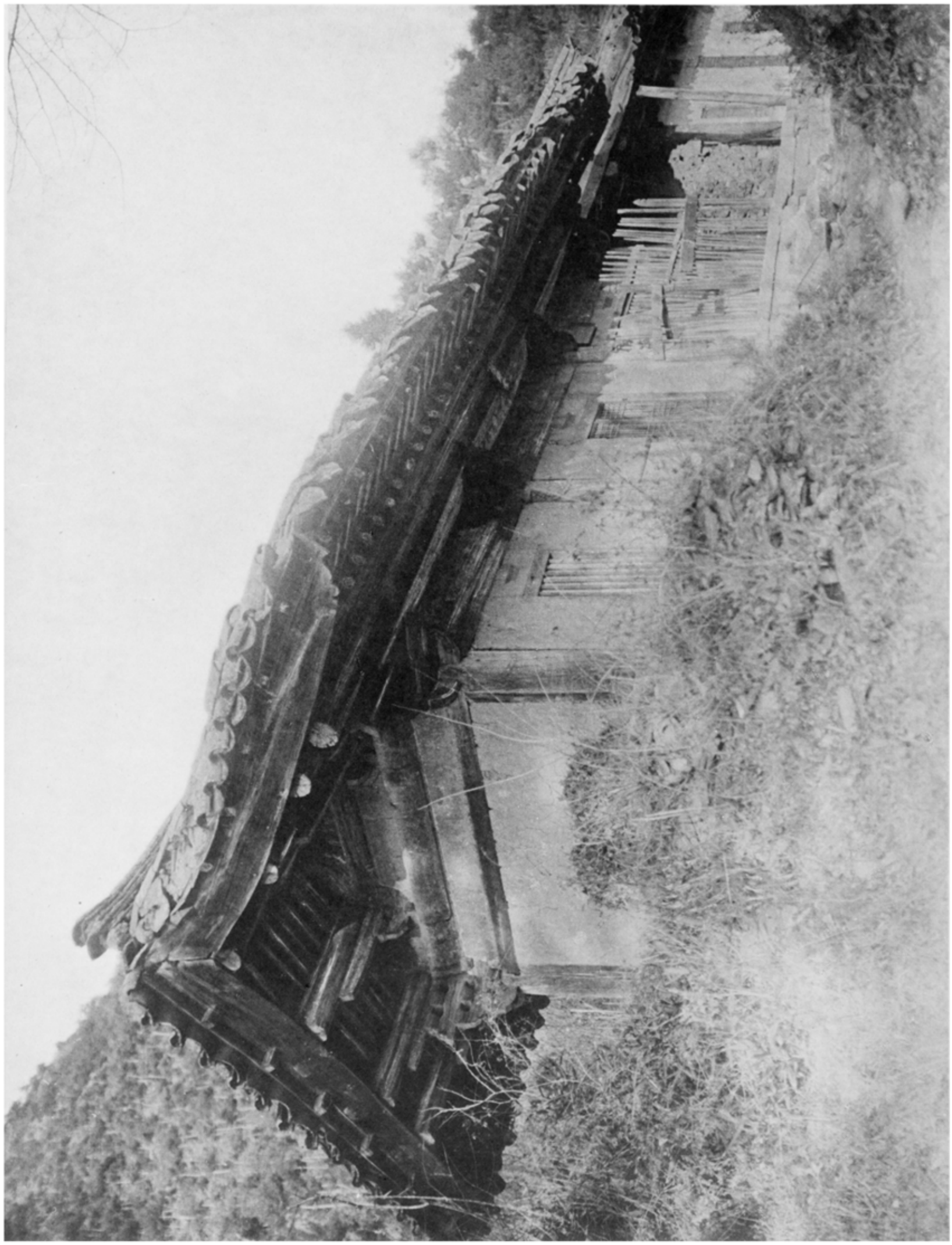

三六　浮石寺祖師堂（慶北、榮州郡太白山）

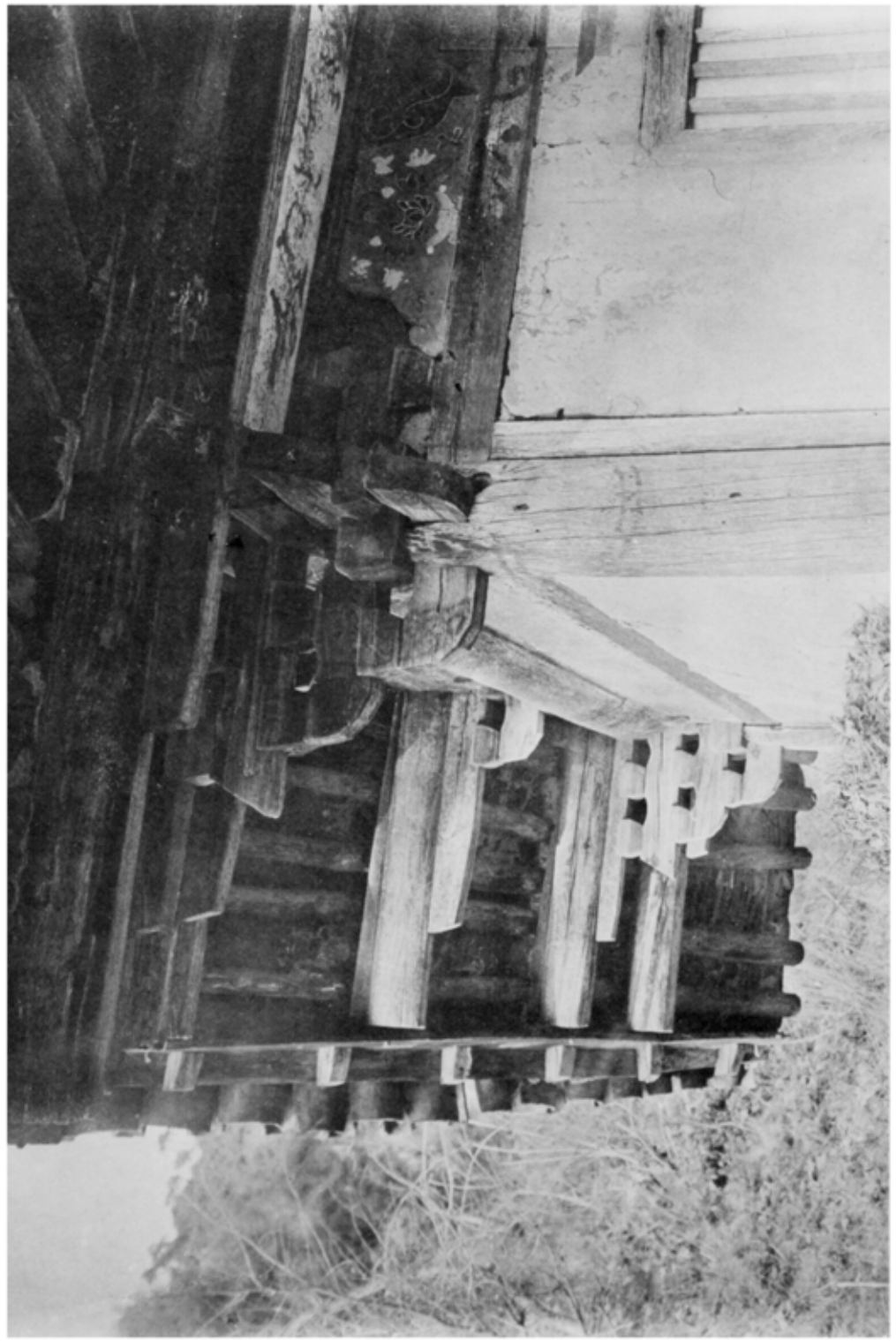

三六三　浄土寺薬師堂外部構造
三六四　同　堂内部構造（陸奥、登米郡太白山）

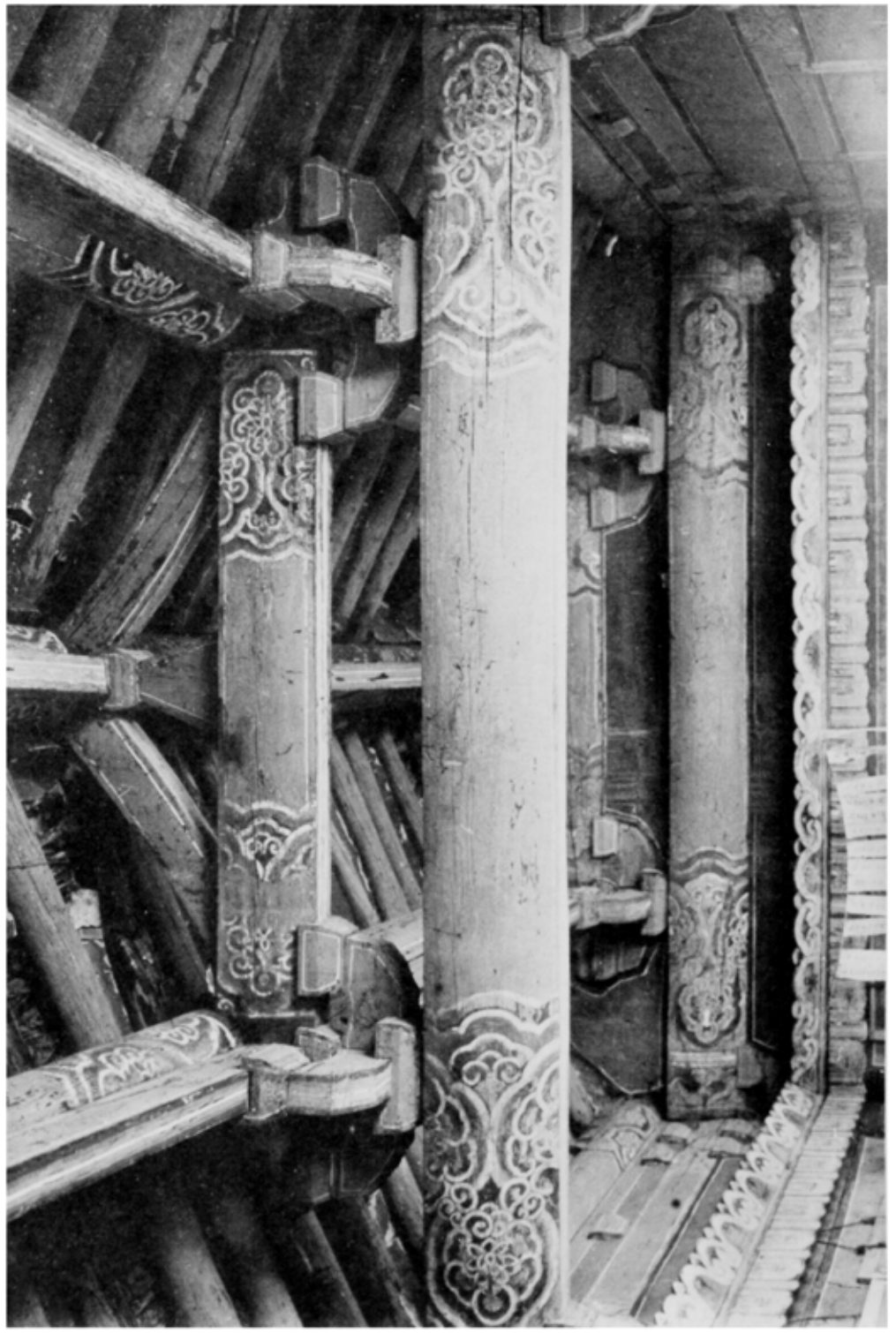

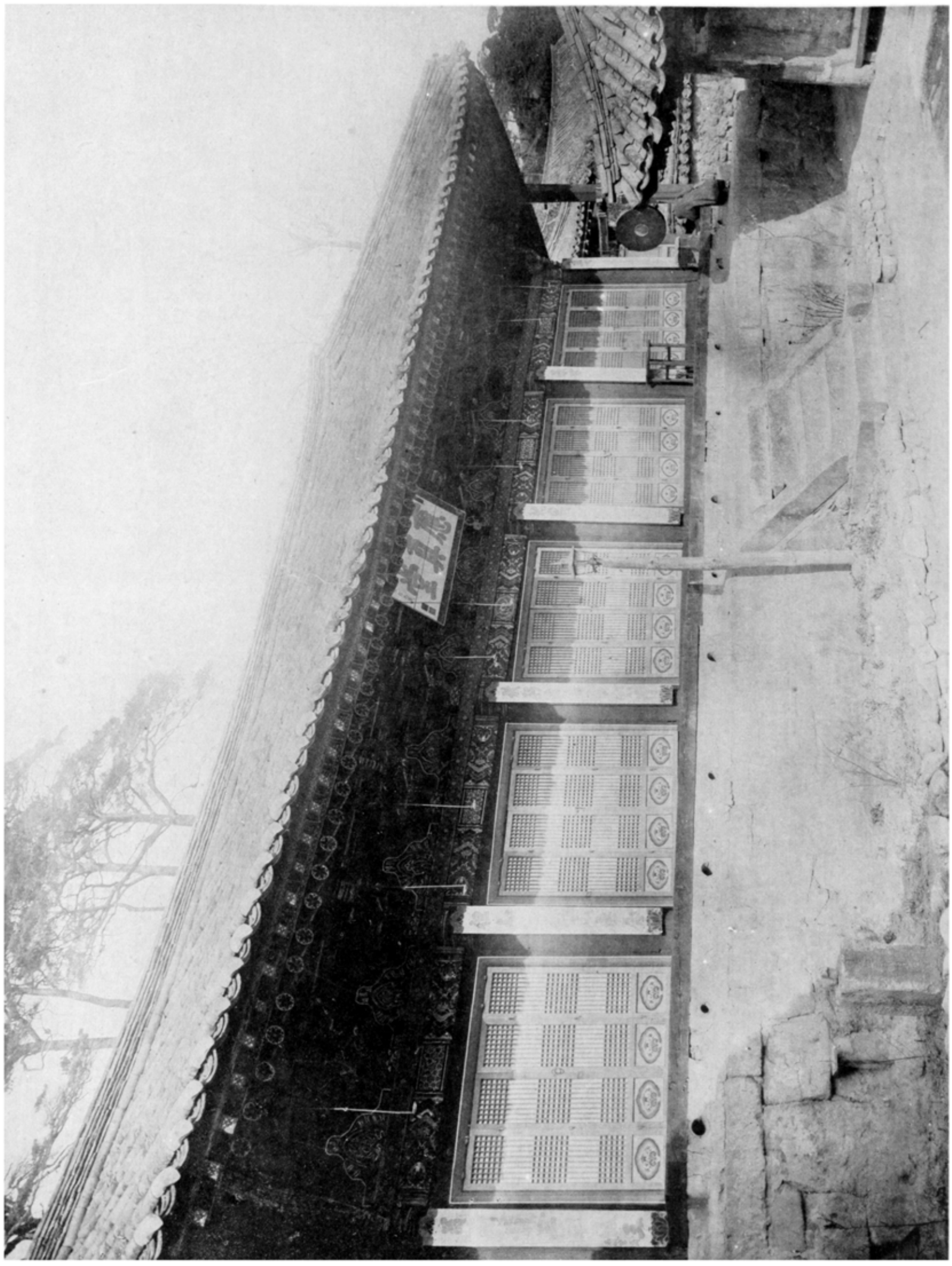

三六四　**釋王寺應眞殿**〔日本元中三年（明洪武一九年／耶蘇紀元一三八六年）〕（咸陽、安濟郡書峯山）

二六五　釋王寺聽眞殿外部背面組物
二六六　同　殿外部正面組物
（咸南、安邊郡雪峯山）

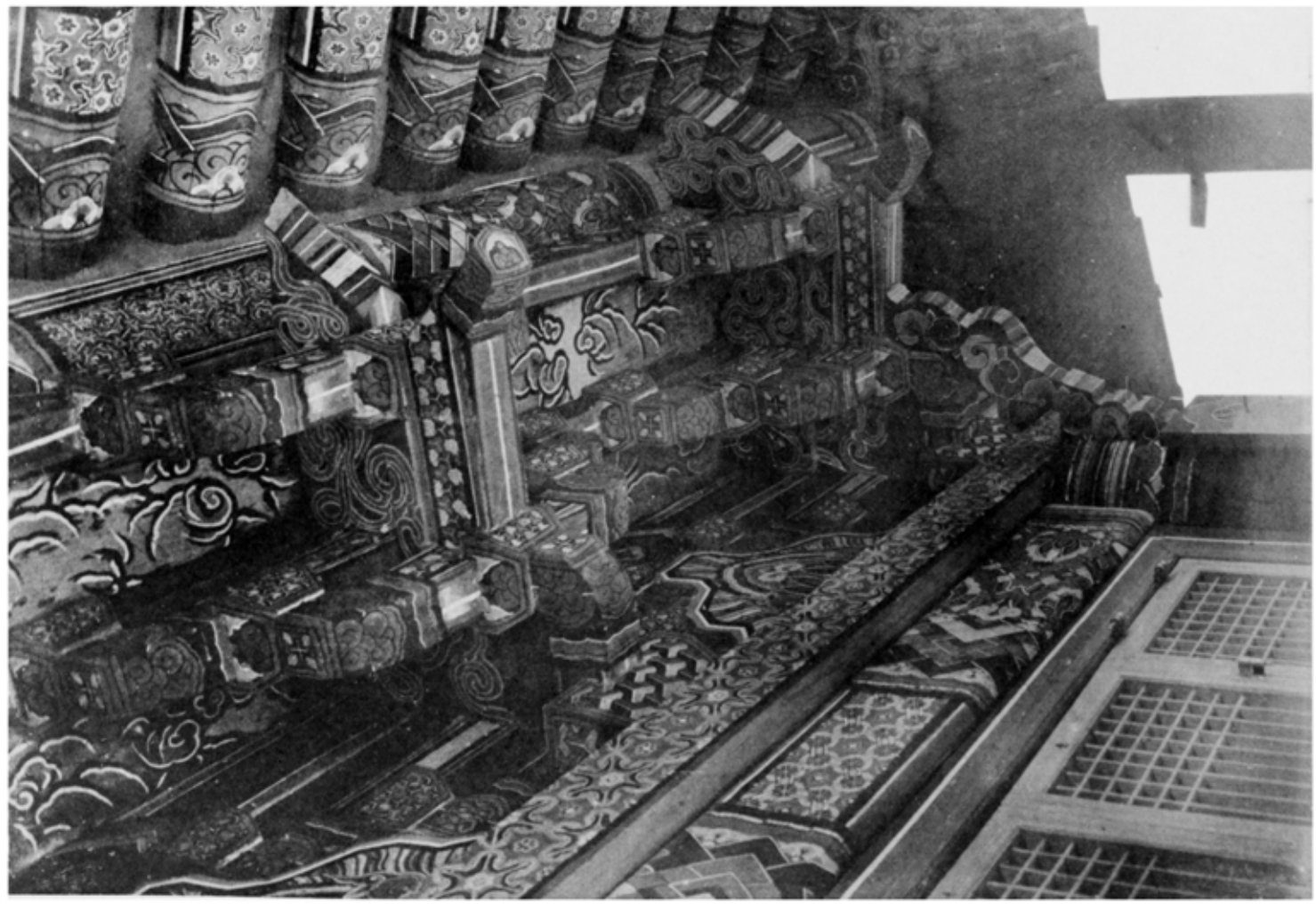

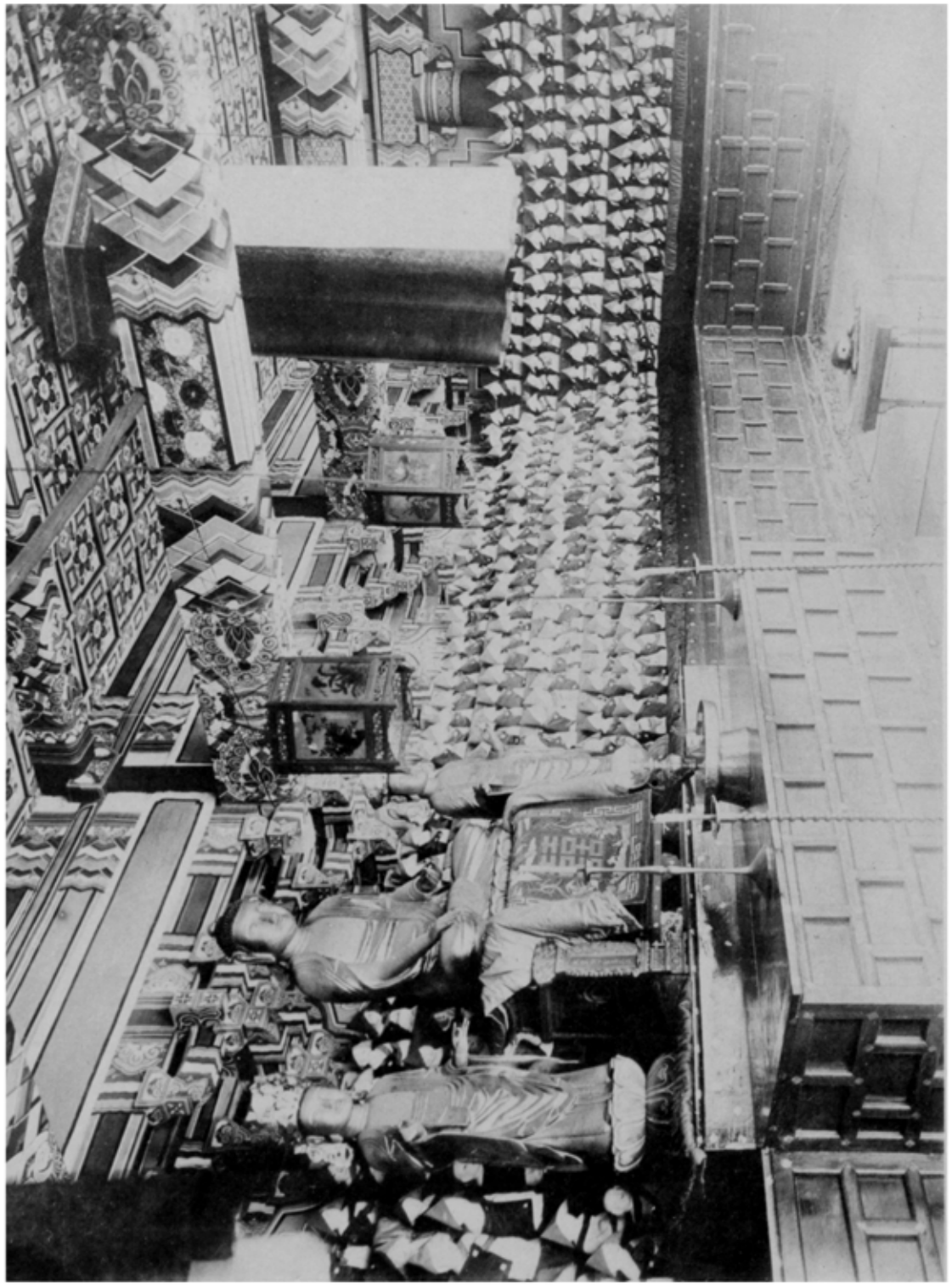

三六九　釋王寺應眞殿內部光景（咸南、安邊郡雪峯山）
三六六　同　殿內部組物

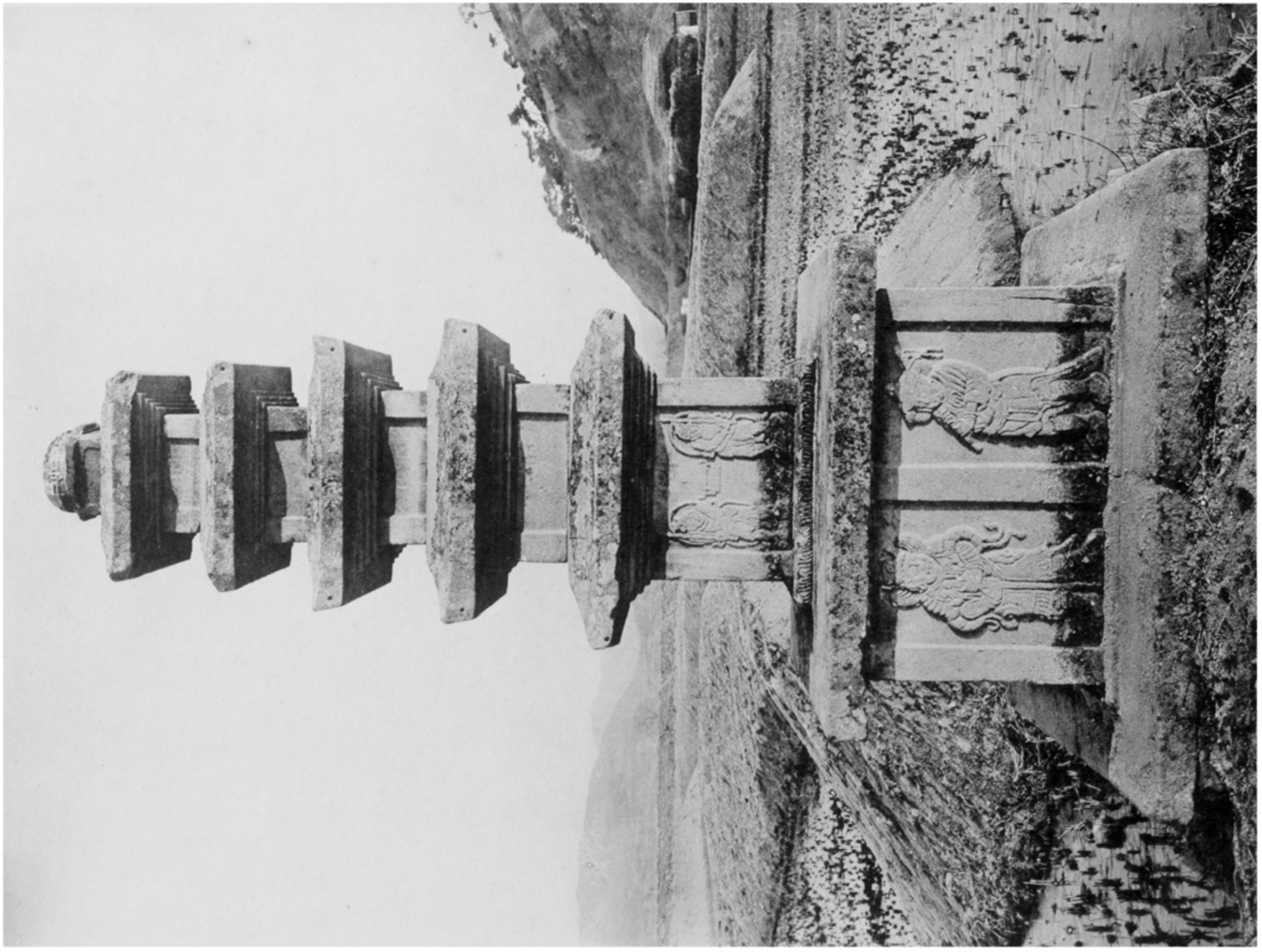

三六九　　醍醐心寺五重石塔〔高麗穆宗二二年　日本寛弘六年〕　遼統和二十七年　耶蘇紀元二〇〇九年〕（慶北、醴泉郡醴泉面）

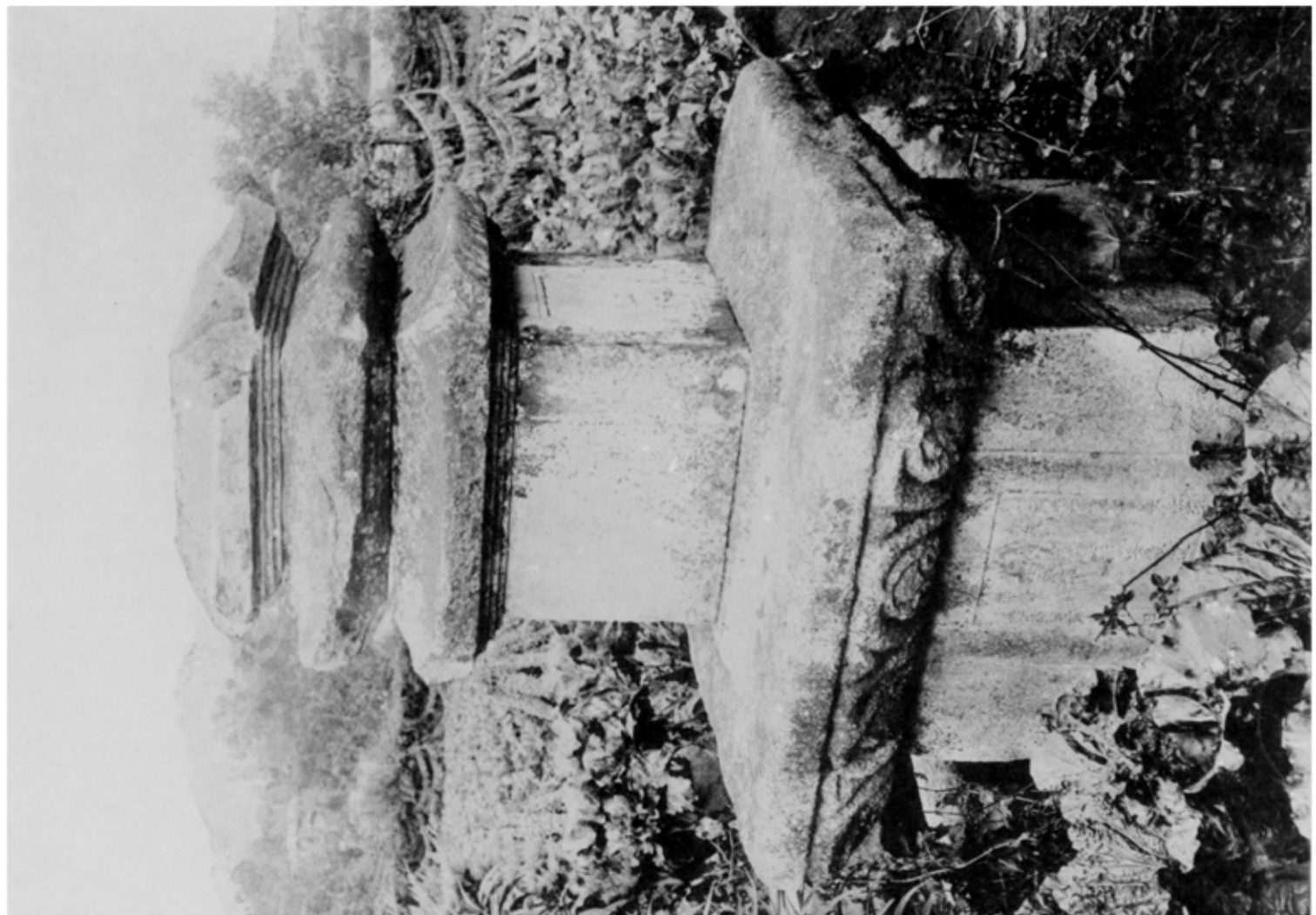

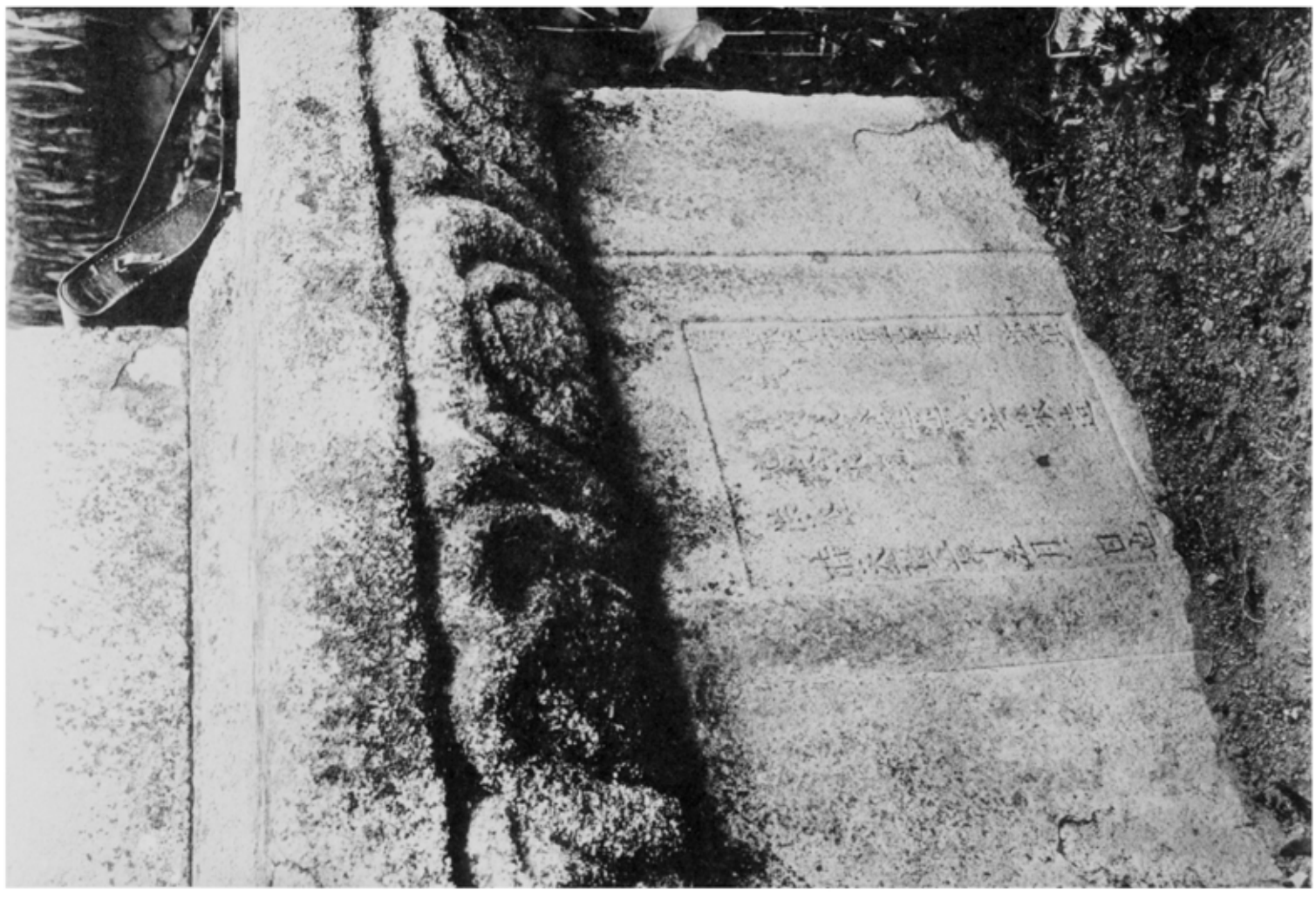

三九〇〇
三九〇一

醍醐寺五大堂石塔

〔日本國寶　鎌倉時代　正安元年　一二九九年〕

醍醐寺石塔刻銘

〔日本國寶　鎌倉時代　正安元年　一二九九年〕

（京都府　宇治市　醍醐山）

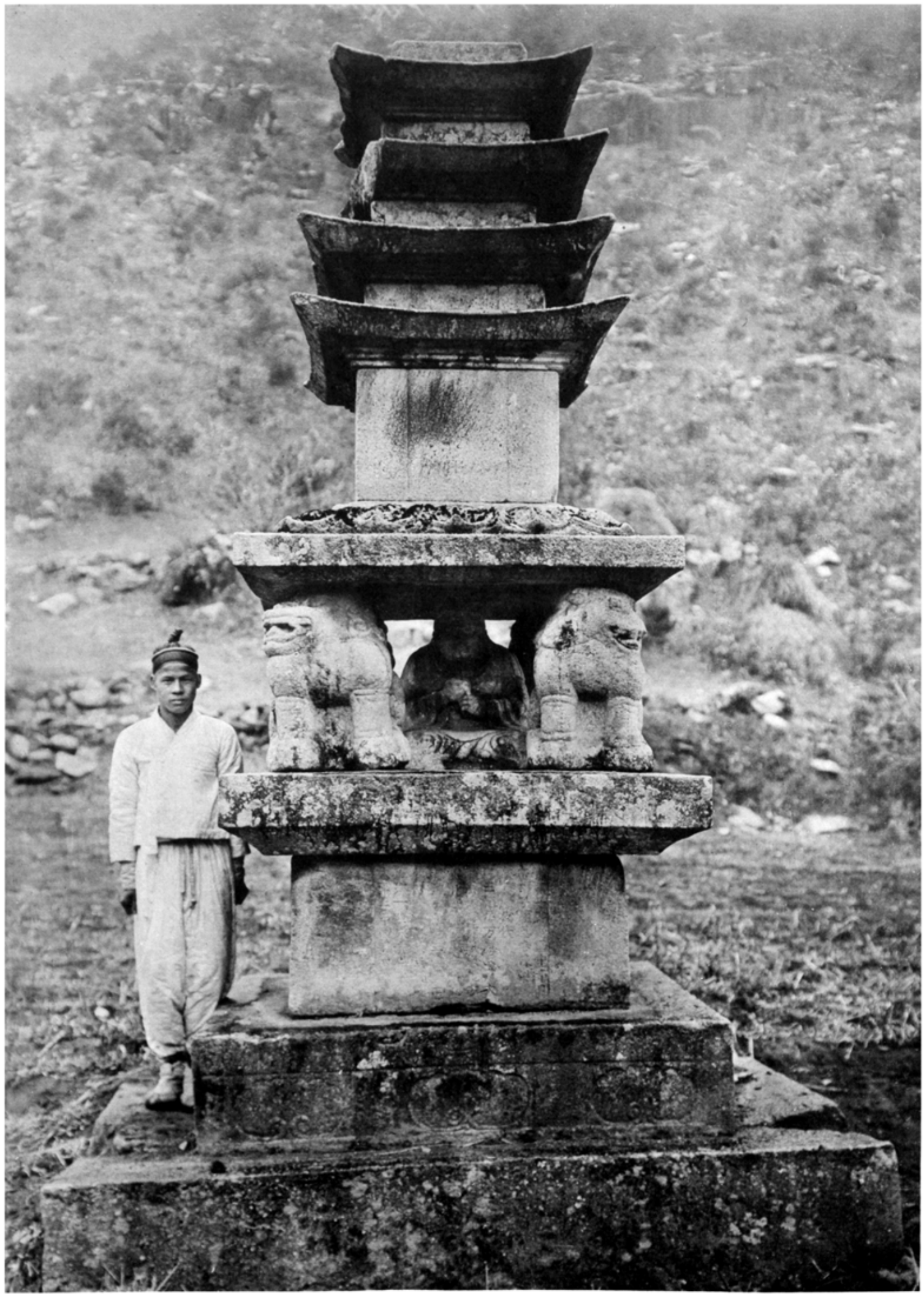

二九〇三　廢師子頻迅寺獅子塔〔高麗顯宗一三年　遼太平二年　日本治安二年　耶蘇紀元一〇二二年〕（忠北、堤川郡寒水面）

二九〇三　廢師子嶺迅寺獅子塔地藏菩薩及獅子

二九〇四　同　塔刻銘（忠北、堤川郡寒水面）

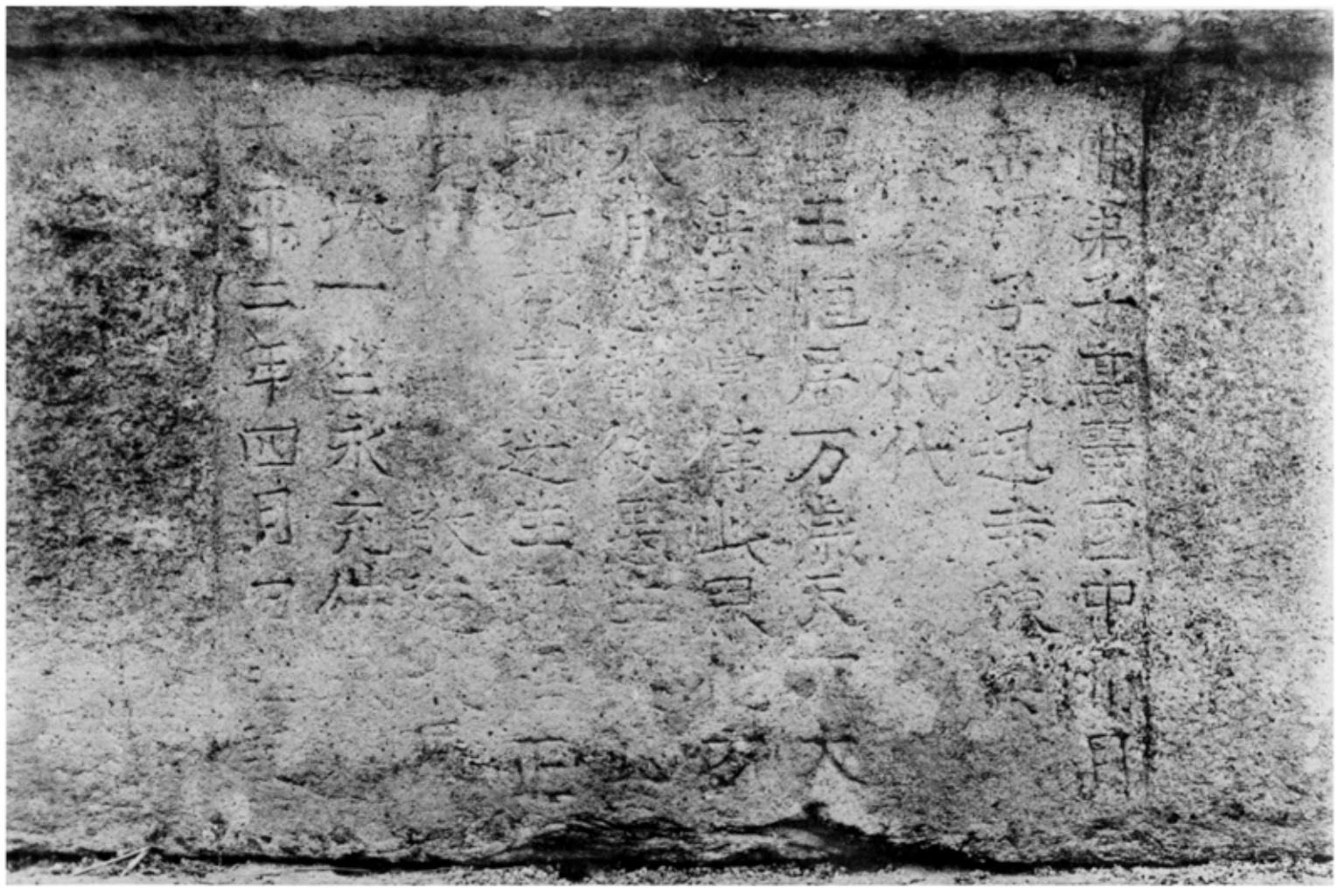

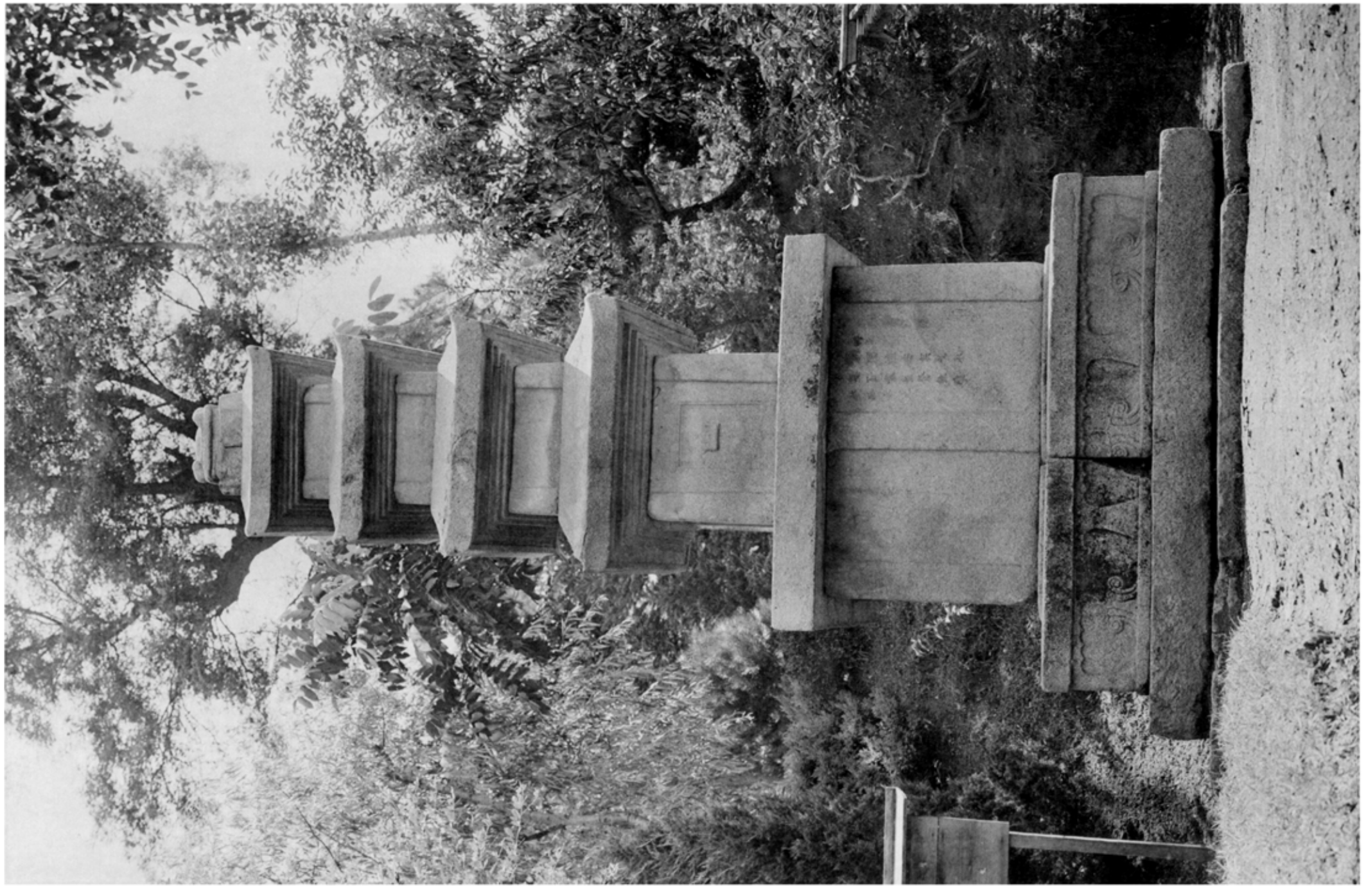

二九五　**醍醐寺五重石塔**〔高さ一三・一メートル　日本　鎌倉　嘉元三年（一三〇五年）〕

今在京城（慶北、漆谷郡若木面）　高麗　太平二年（一〇二二年）

大平十二年歳次庚申正月四日高麗國尚州界知京山府事任右木郡内異方在淨穢寺五
層石塔造成形止記
郡百姓光賢亦天德三年己未十月日
国家爲尊業長興鴻基永固保遐齢於可久延寶椎於無疆長夫寺頼此妙因憑斯善
事災殃不染福壽增長霧霽同蔵人樂業隣兵電戢上
国益安百穀豊登万民和奉郡内老小男女百姓等近年盍毒致稲損災氷保安寧
恒居娯樂三界迷魂回生悪業承茲造塔惣得天之顔以石塔伍層成是日手願
表爲遠成是不得爲手天德二年歳次戊戌五月初七日身病以遷世爲去在乙酉生兄
副戸長稟采亦公山新房依止修善僧令見由本貫壽城郡乙継願成畢爲才勧善爲
食百貳石并以雇女令是遠在如中郡司戸長仁勇校尉李光毅副戸長應律李成寧
采神兵戸忠宏運副戸正成憲官史光策等大平三年庚戌六月日淨穢寺良中安置
令是白於爲議出納爲手事亦在乙善州古集結院主人眞光伯士本貫義金郡
乙日孫寺良中立申古向行千三百步少到阿干山金直田筒亦中同年十月六日光
伯士身寶衆三亦日以令夫參佰肆拾捌并以石乙良第二年春節已六了多斉運成是
不得爲犯由日去年寸用良又石長亦僧智渙郡縁院依上本貫同郡乙勧爲太
平五年歳次乙丑三月十二日良拾參石太平六年歳次丙寅十月日未伍拾肆石乙在受令是
遠在如中加手物業乙計會日爲太平七年歳次丁卯十二月日隨願僧倍茅一千余八
乙戸長郎璣古徒副戸長武律古徒例以分折爲孫日以石運已畢爲太平九年己巳二
月日右伯士乙仍請爲同手春秋冬念丁今冬石練已畢爲内孫寺之時司
令上道寺行審是内手矣十六是去而原年畳田使前守倉部卿藝言下典奉休
等七千達乙卯二月十五日来良郎矣結審是手導行乙用良願徳三年丙辰三月日練
立作良中代下田長廿七歩方廿歩北能古田南東渠西葛頸寺田承孔伍佰肆拾結得

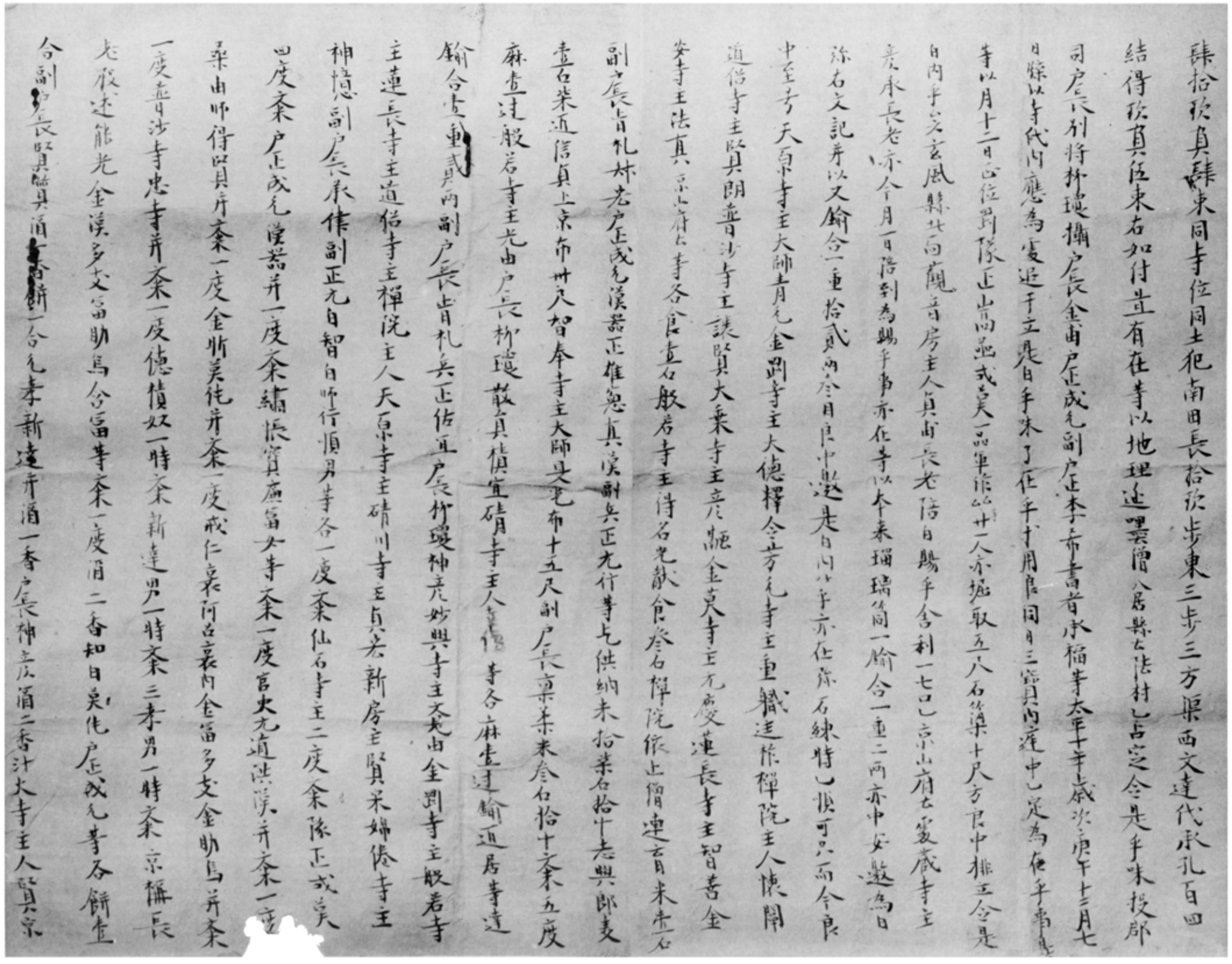

玉滿寺主元京陽益寺主智英寺合茶酒菜參拾伍人
茶酒菜參拾伍人吉奉男喜好大娘并餅一合助馬已明并餅一合酒一香民喜衣助馬并餅
一合酒一香能名孝德吳金明鳥今已寺并酒一香用德女寺酒參拾玉滿寺主吳寶副
正雙忠并酒參香 大山我狛春卅人
右如隨願為在手事亦在
院主僧惠元 酒過寺 福光 智吳寶州
火二 真行沙弥 今貳若木郎
戎容沙弥 本貳寺州
金徒僧妙孝 吉只縣
鐸廿六棟梁僧法光
鐵迫會文 國郡

二九〇八　廢淨兜寺五重石塔造成形止記其三
二九〇九　同　石塔內發見青銅合子及造成形止記

今在京城（慶北、漆谷郡若木面）

普賢寺九重石塔〔高麗靖宗一〇年 日本寛徳元年 遼重熙一三年 耶蘇紀元一〇四四年〕（平北、寧邊郡妙香山）

도판 11

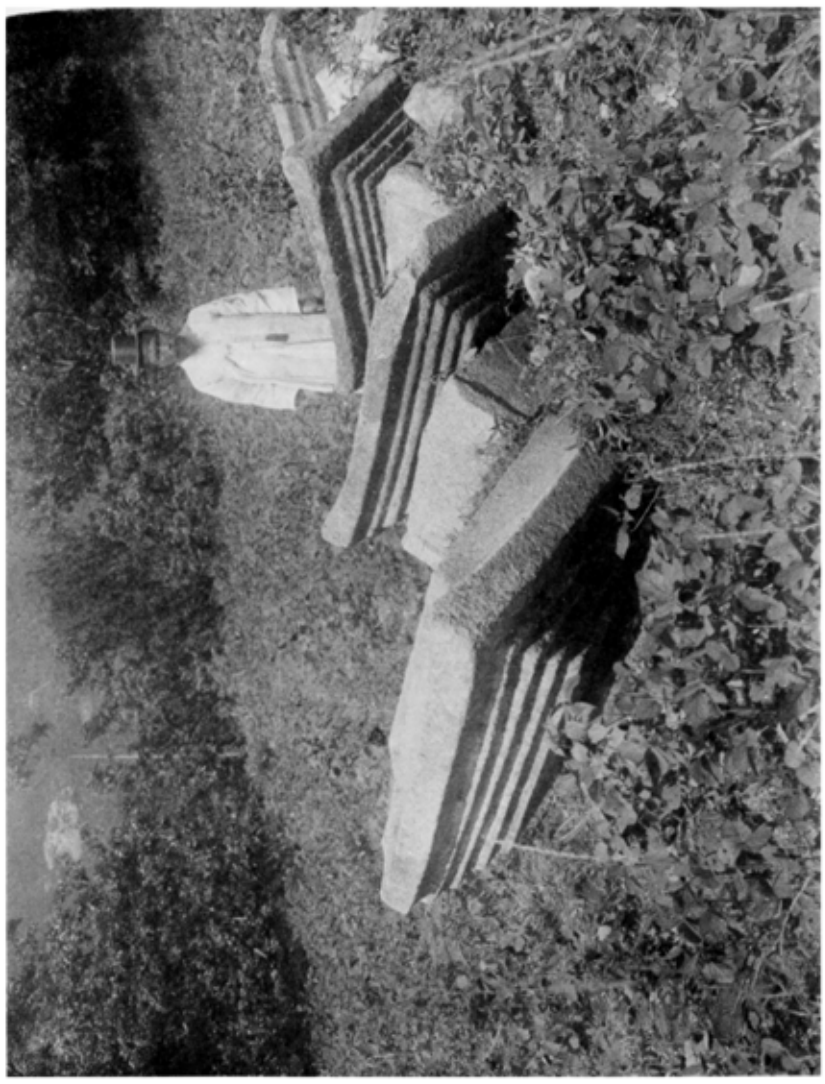

도판 111

도판 112

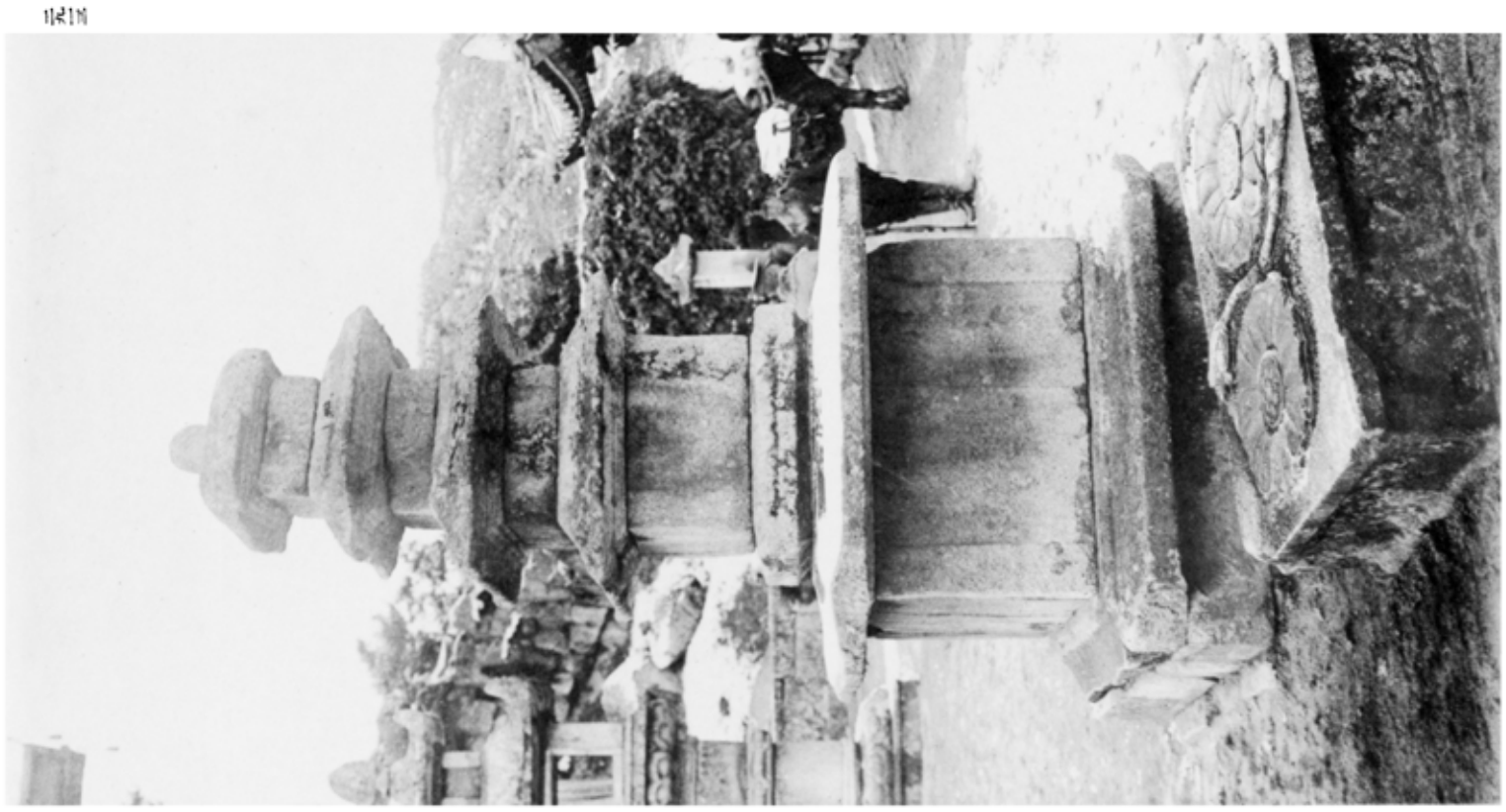

도판 11　　법주사 팔상전
도판 111　　법주사 석탑 (충남, 보은군 속리면)
도판 112　　쌍봉사 석탑 (충남, 논산군 노성면)

廢玄化寺七重石塔（京畿、開城郡嶺南面）

二九二四

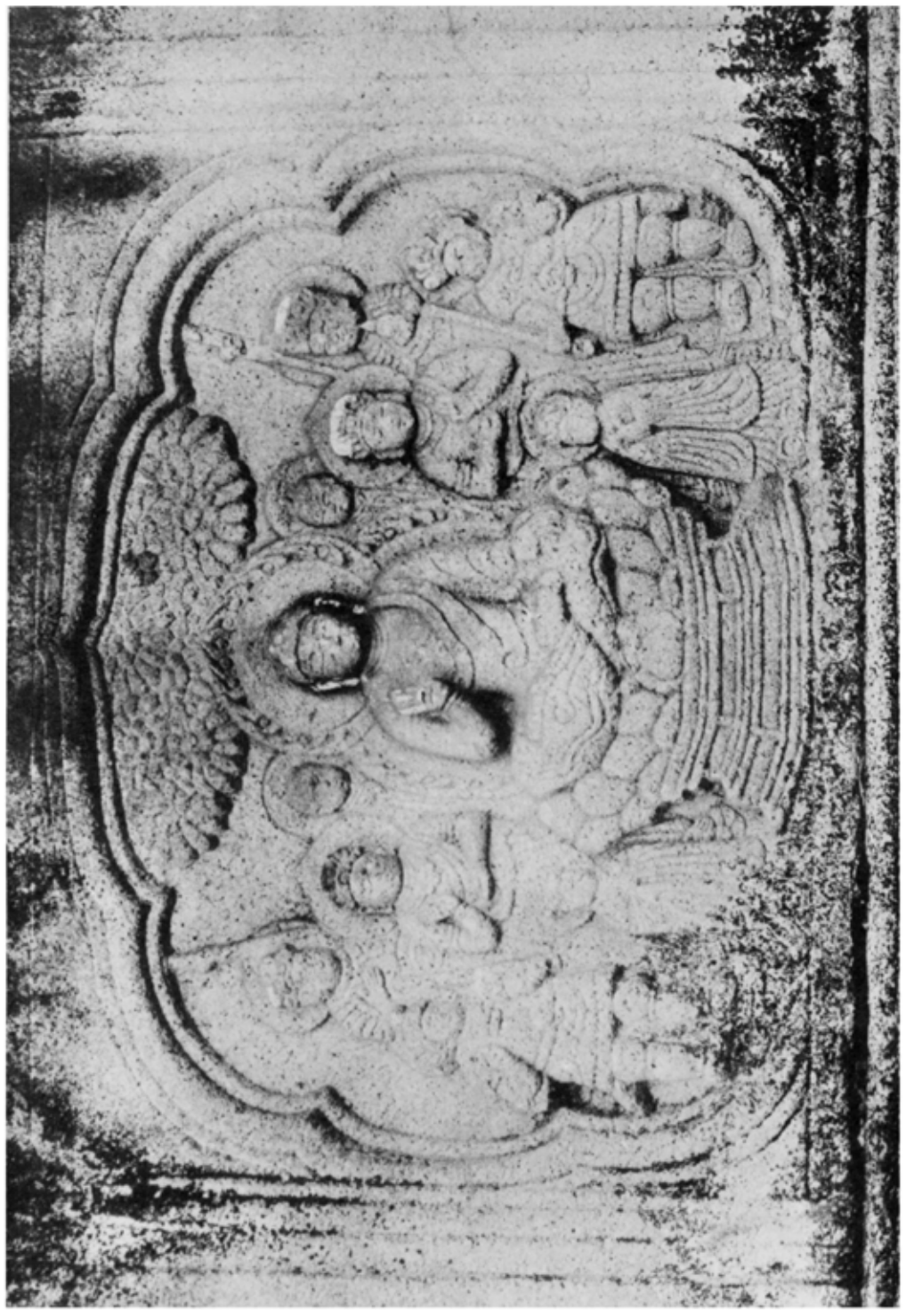

元五　廢安化寺七重石塔彫刻
元六　靈通寺廢址（京戒、開城郡嶺南面）

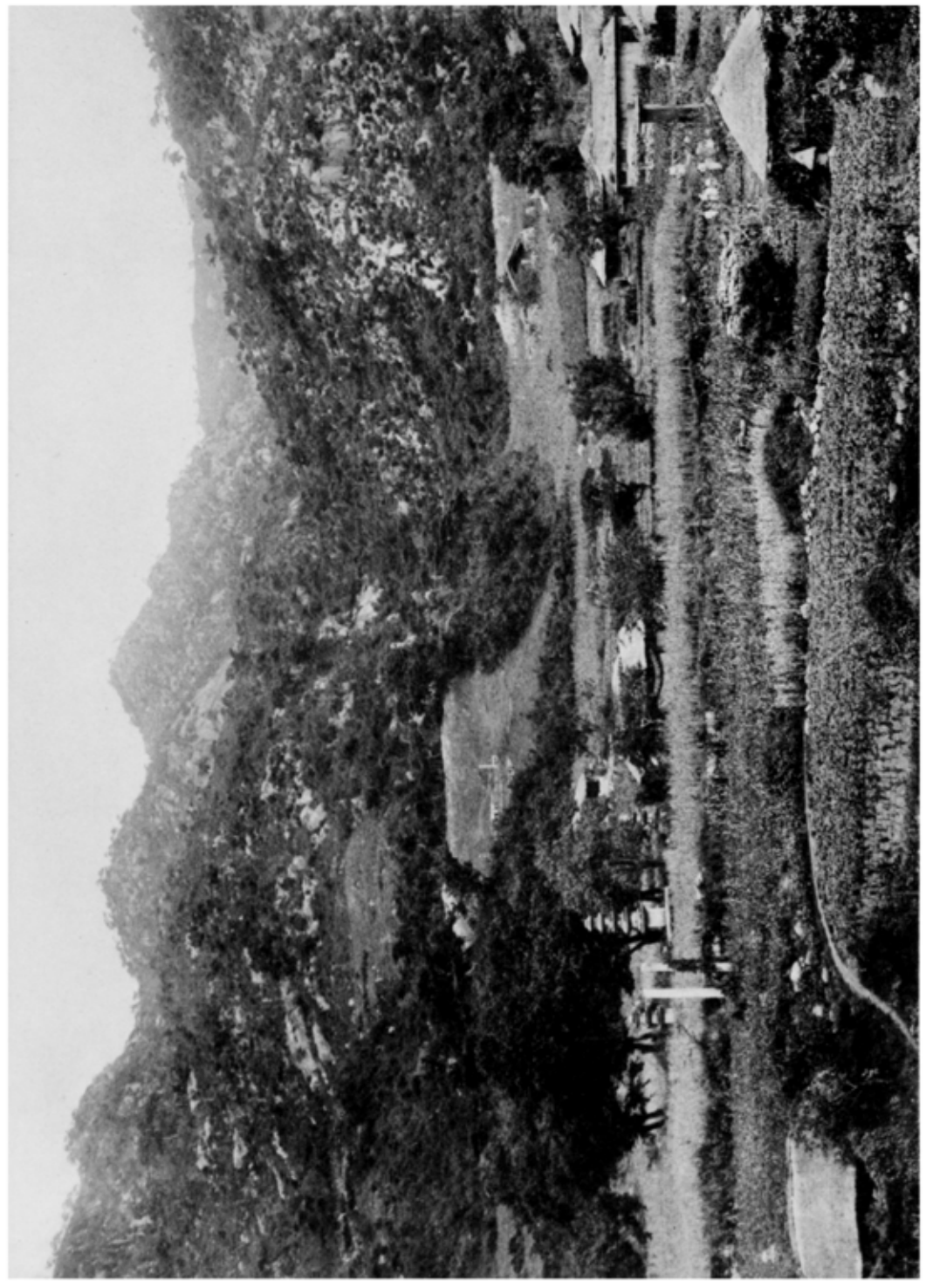

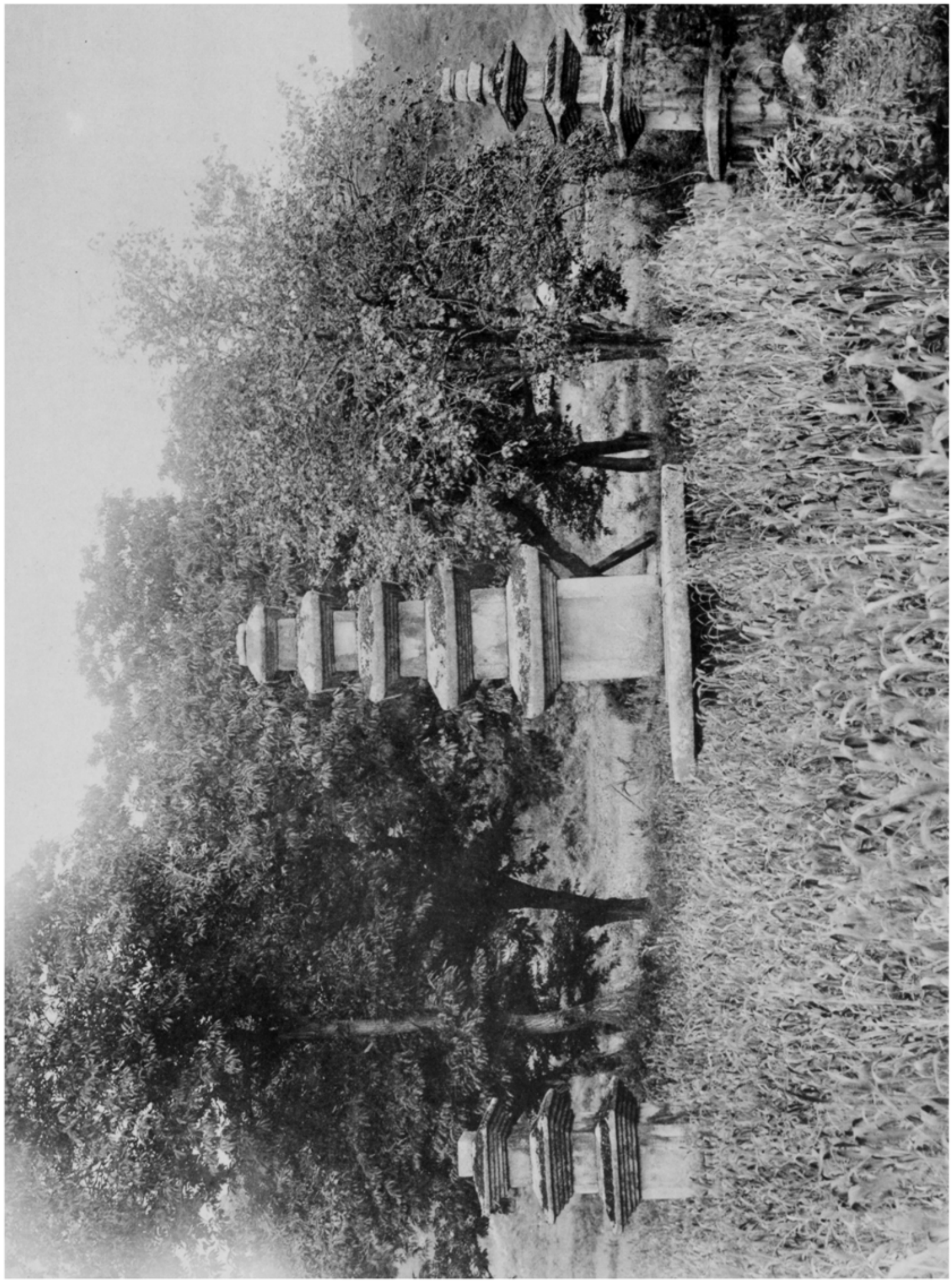

図二十七　醍醐寺五重石塔及三重石塔（京都、醍醐寺境内南面）

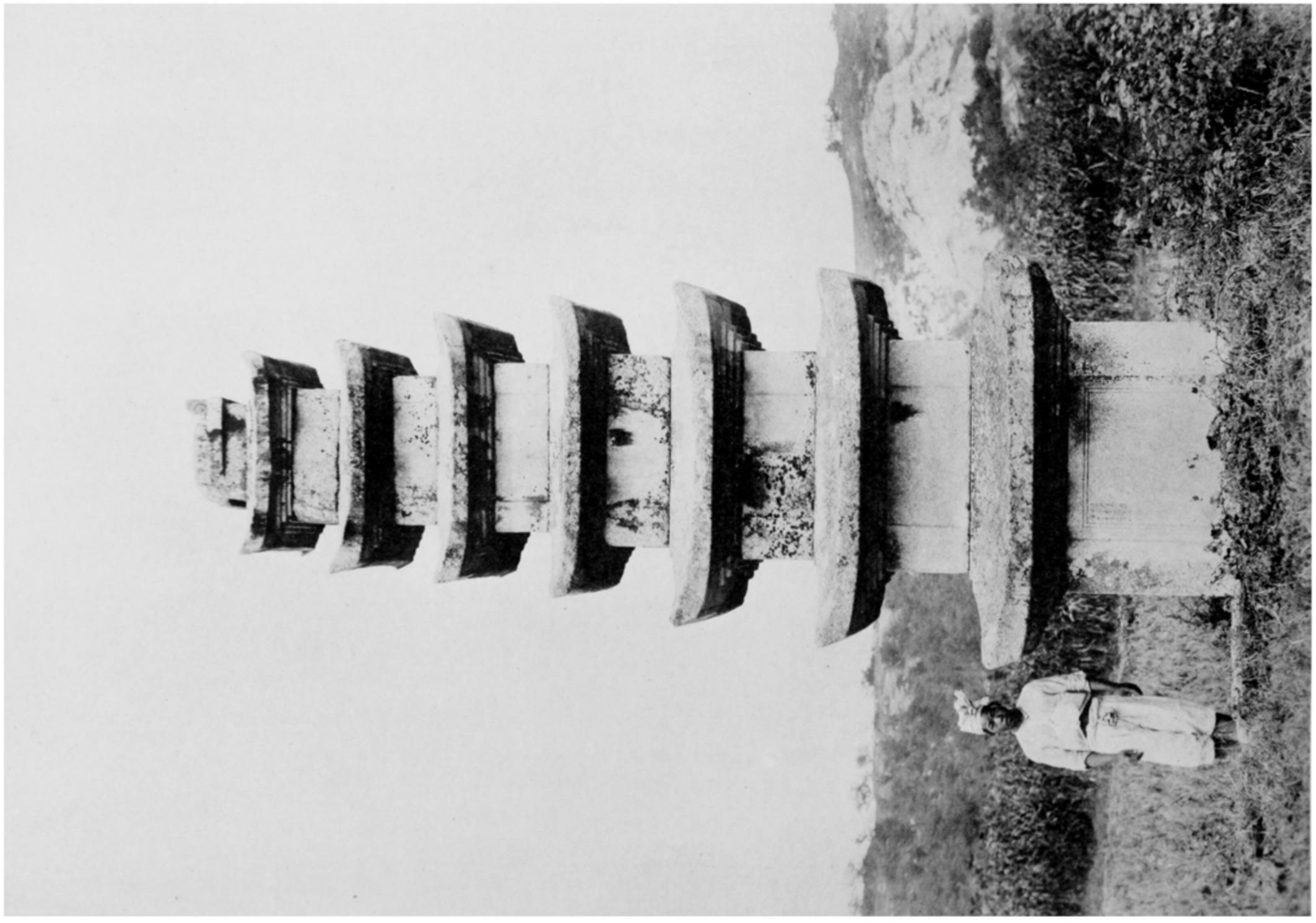

三二八　廢開國寺七重石塔　今在本府博物館（京都、開城郡青郊面）

一九二二

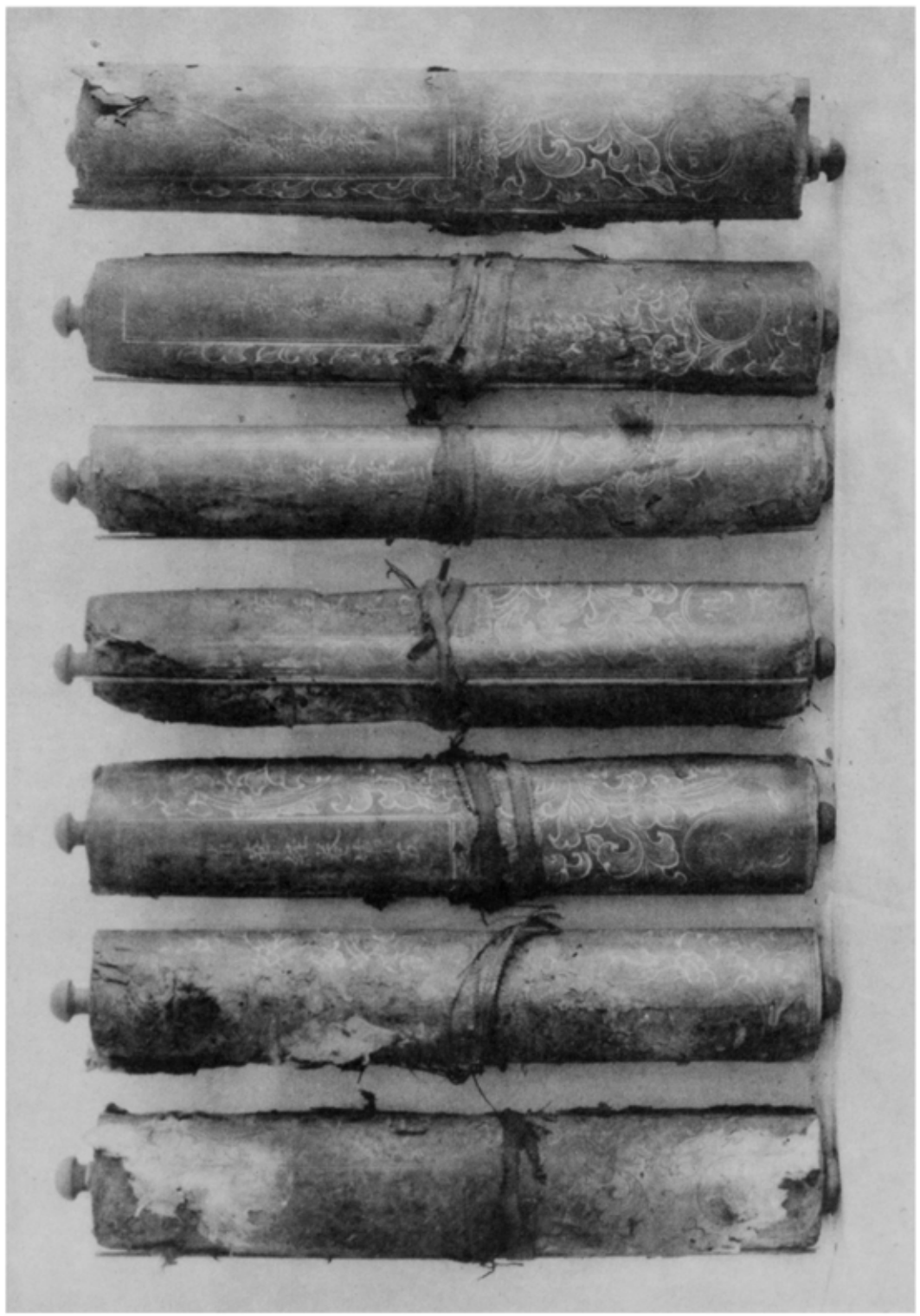

一九二九　廢開國寺七重石塔内發見妙法蓮華經全七卷

一九三〇　同　同　經卷第七軸　本府藏（京都、開城郡青郊面）

一九三一　同　同　經卷第七奥

一九一〇

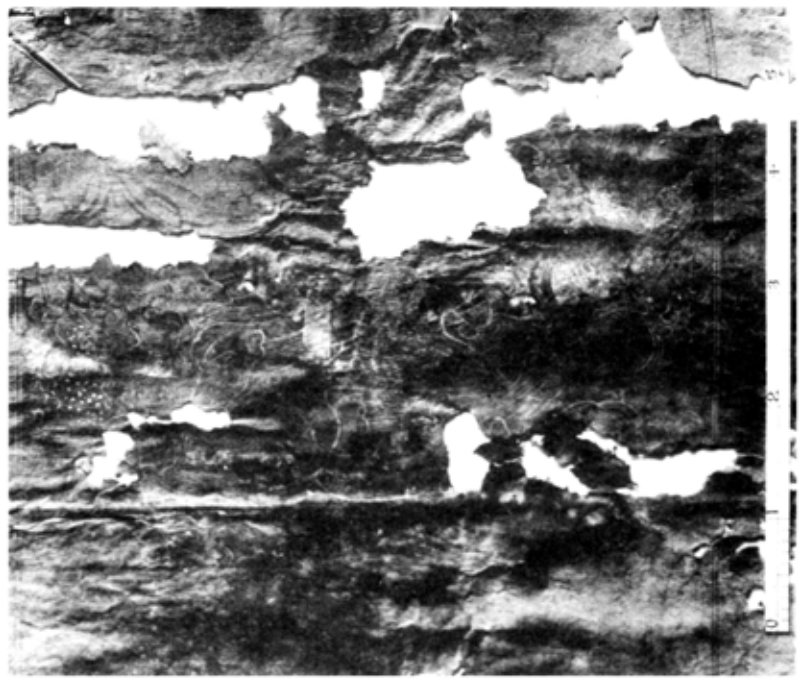

一九一一

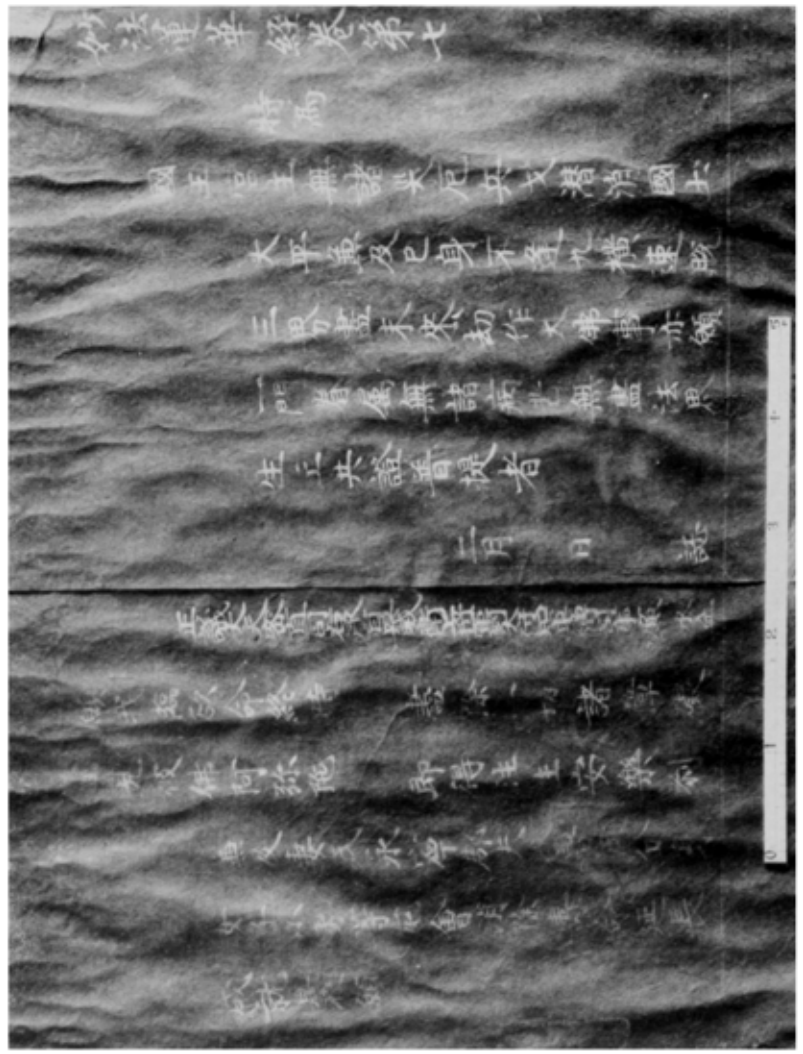

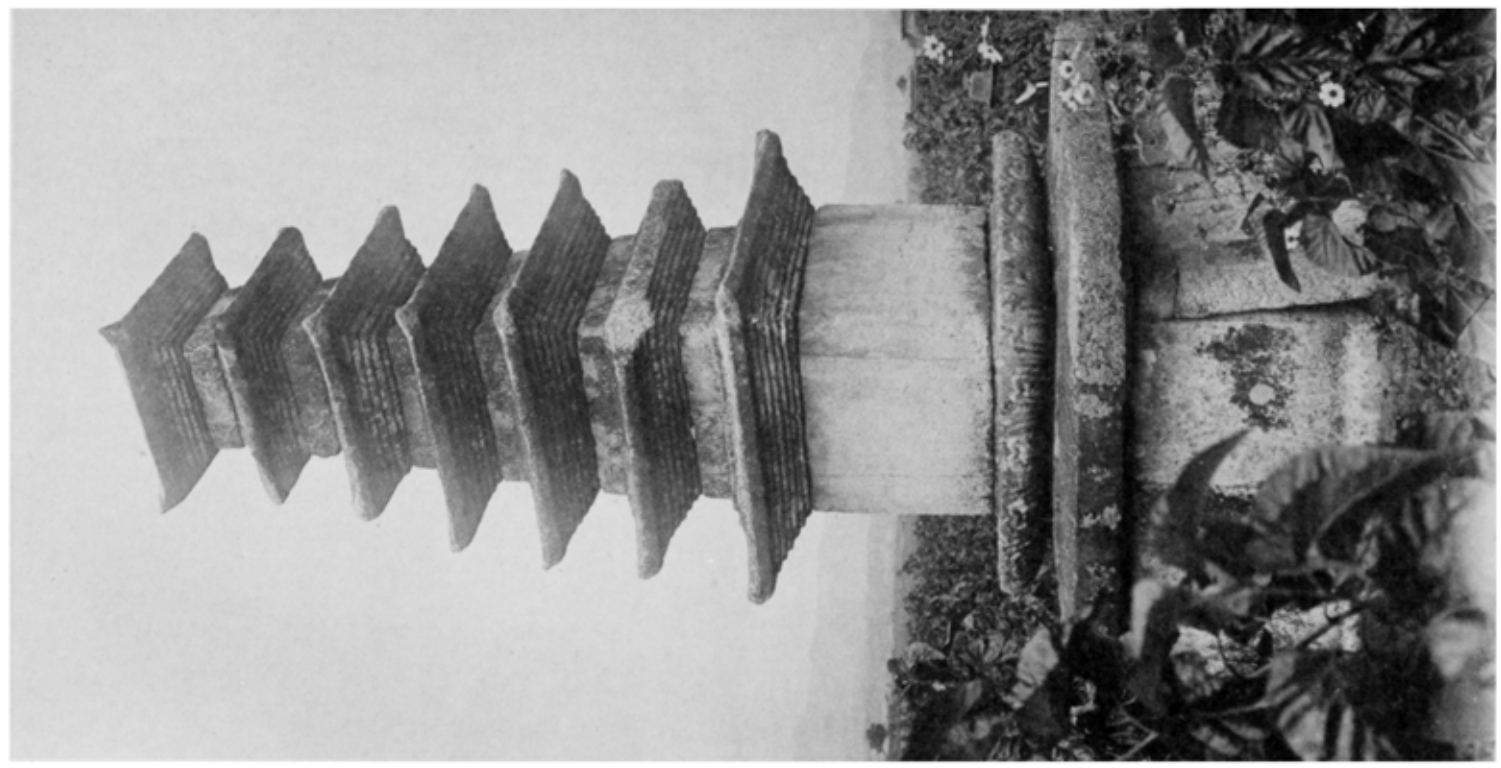

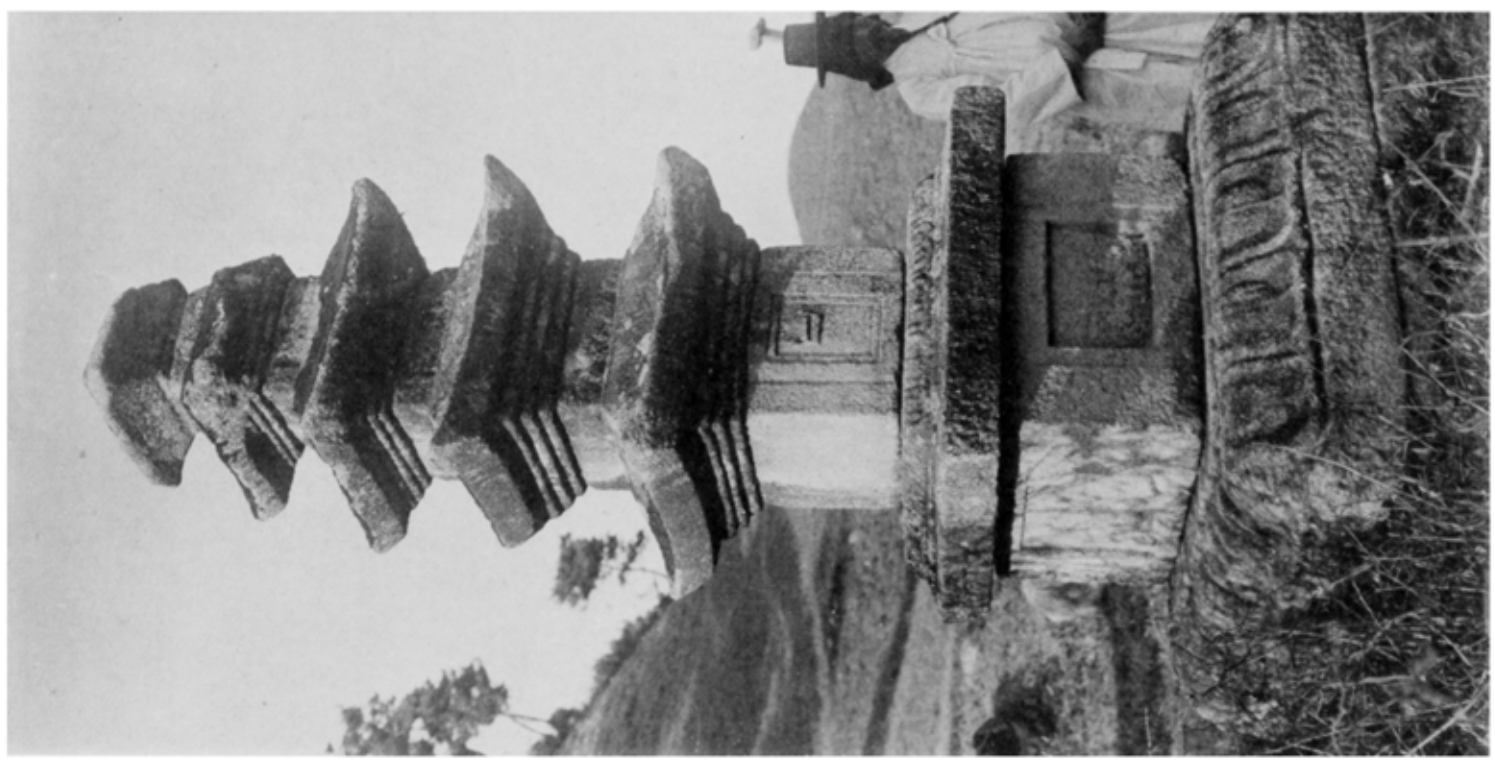

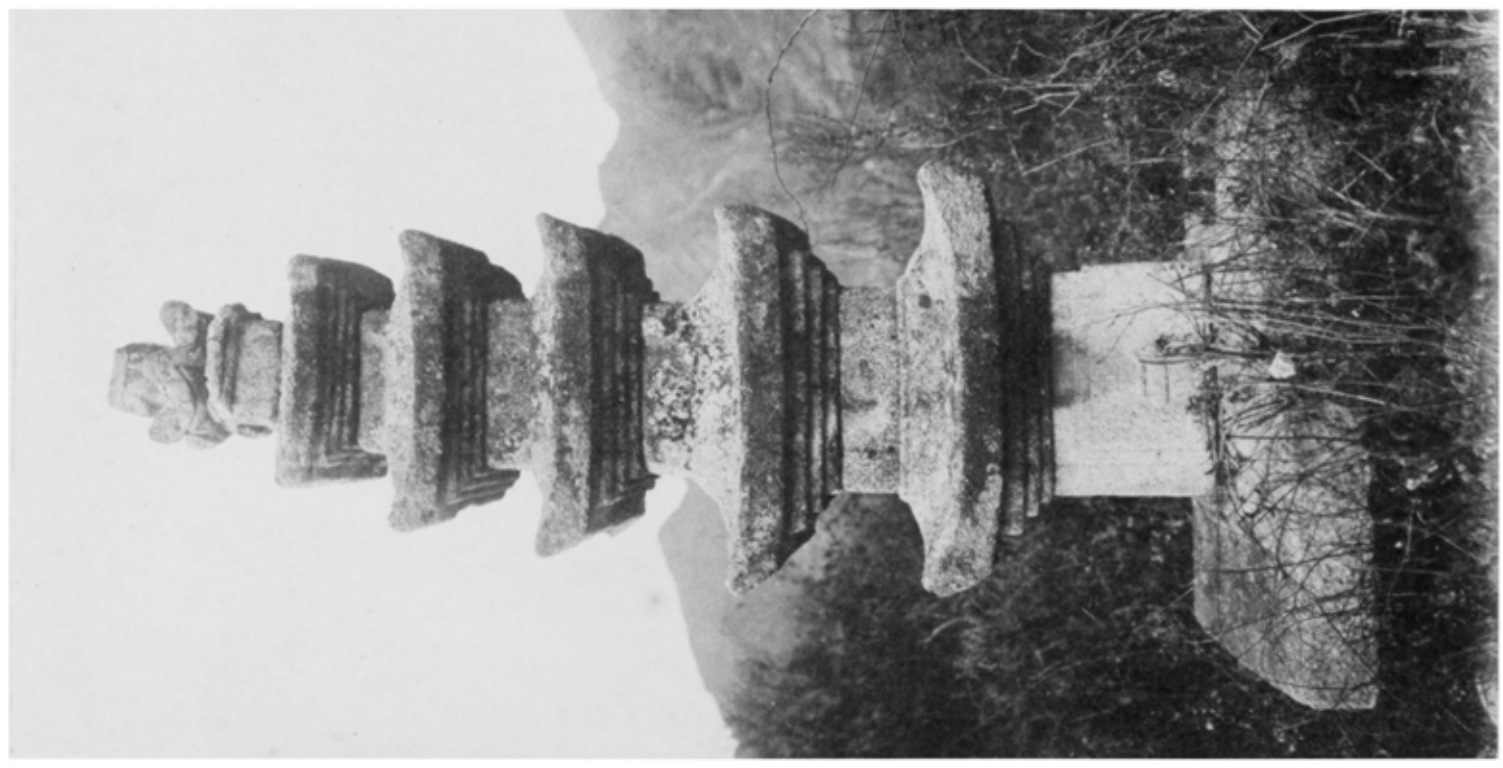

三六四　平昌邑西南南五重石塔（江原、平昌郡平昌面）

三六三　泰川邑西七重石塔（江原、泰川郡泰川面）

三六四　平昌邑東東北五重石塔

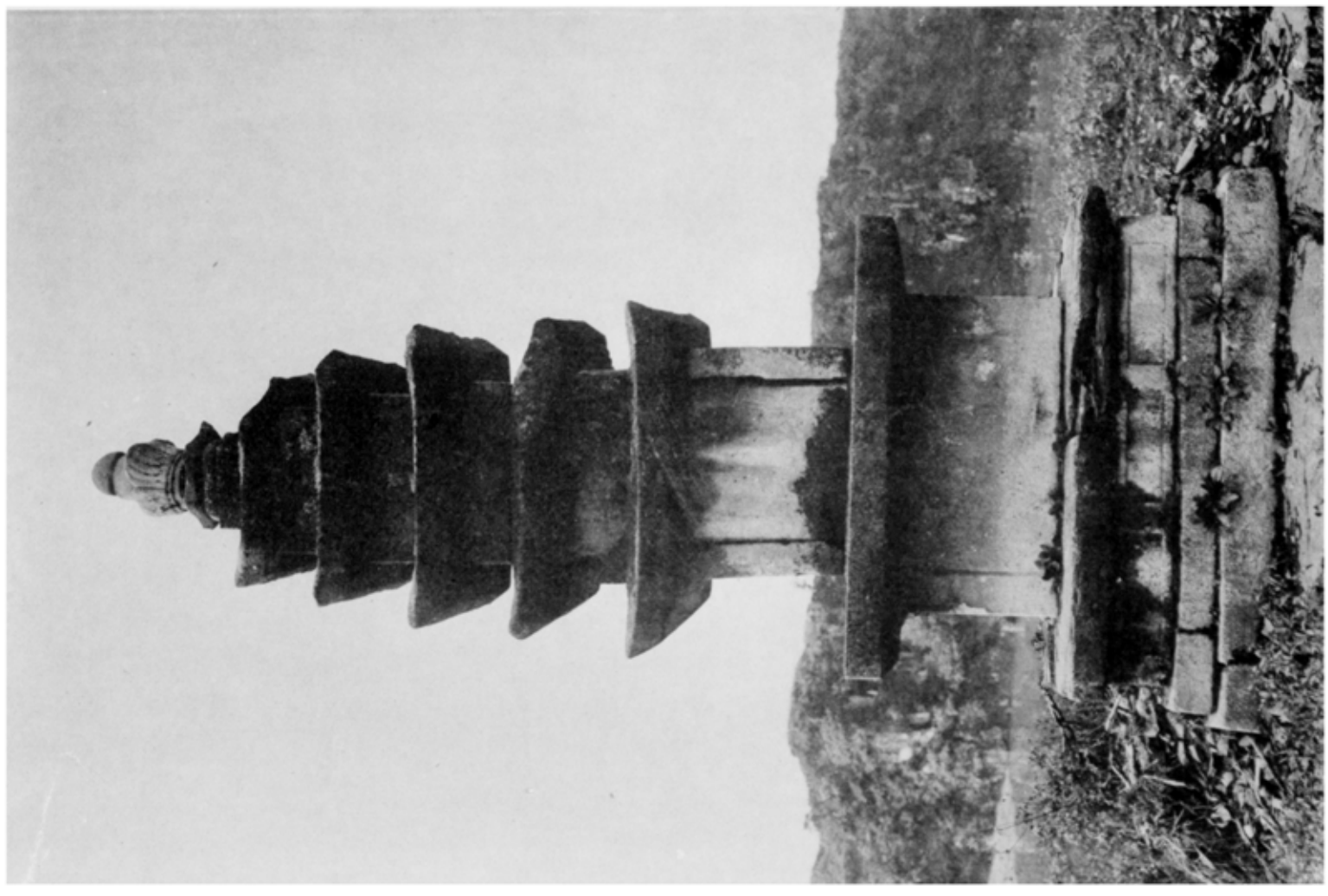

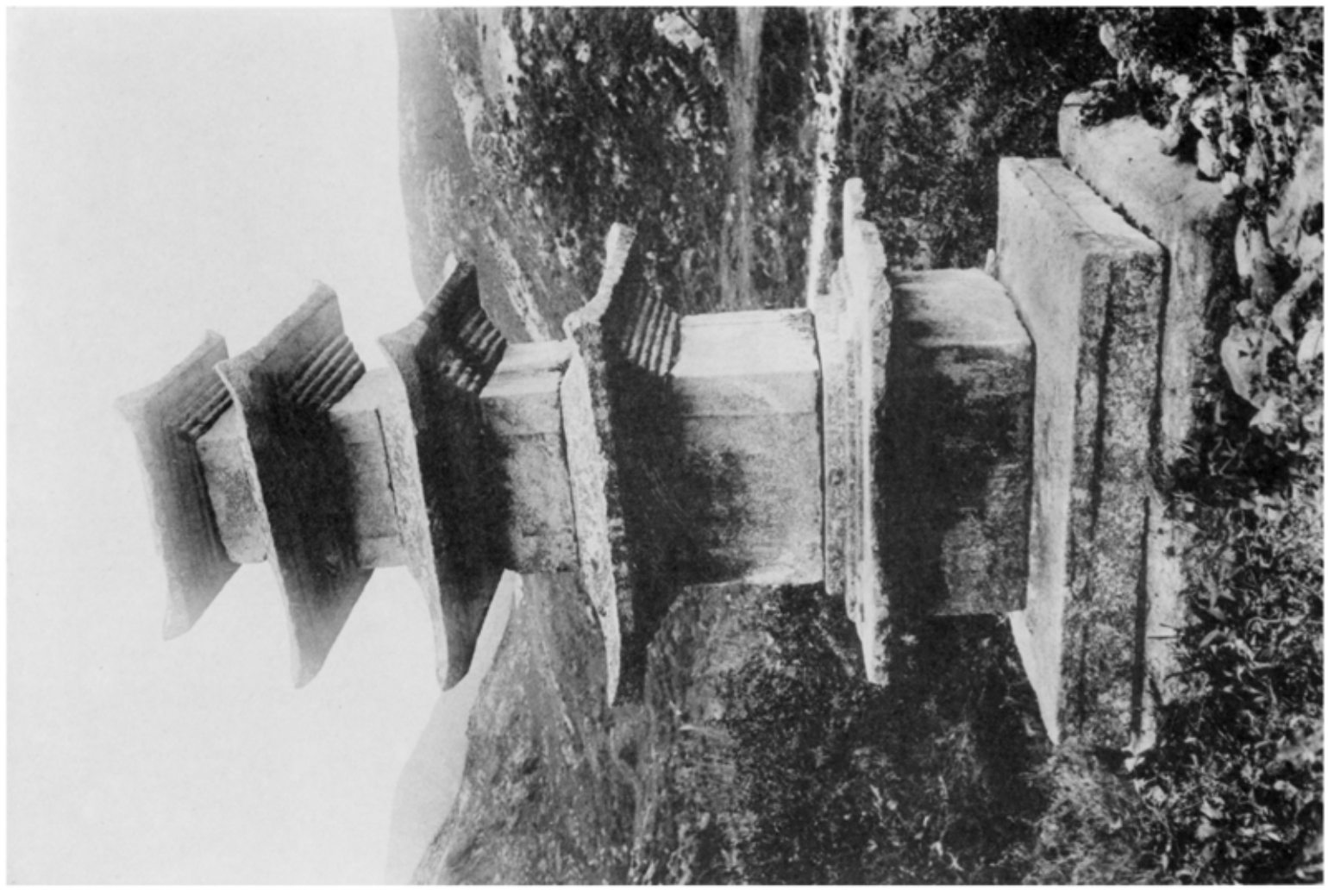

三六五　廢建福寺五重石塔（平南、成川郡成川面）
三六六　海州永康側五重石塔（黃海、海州郡海州面）

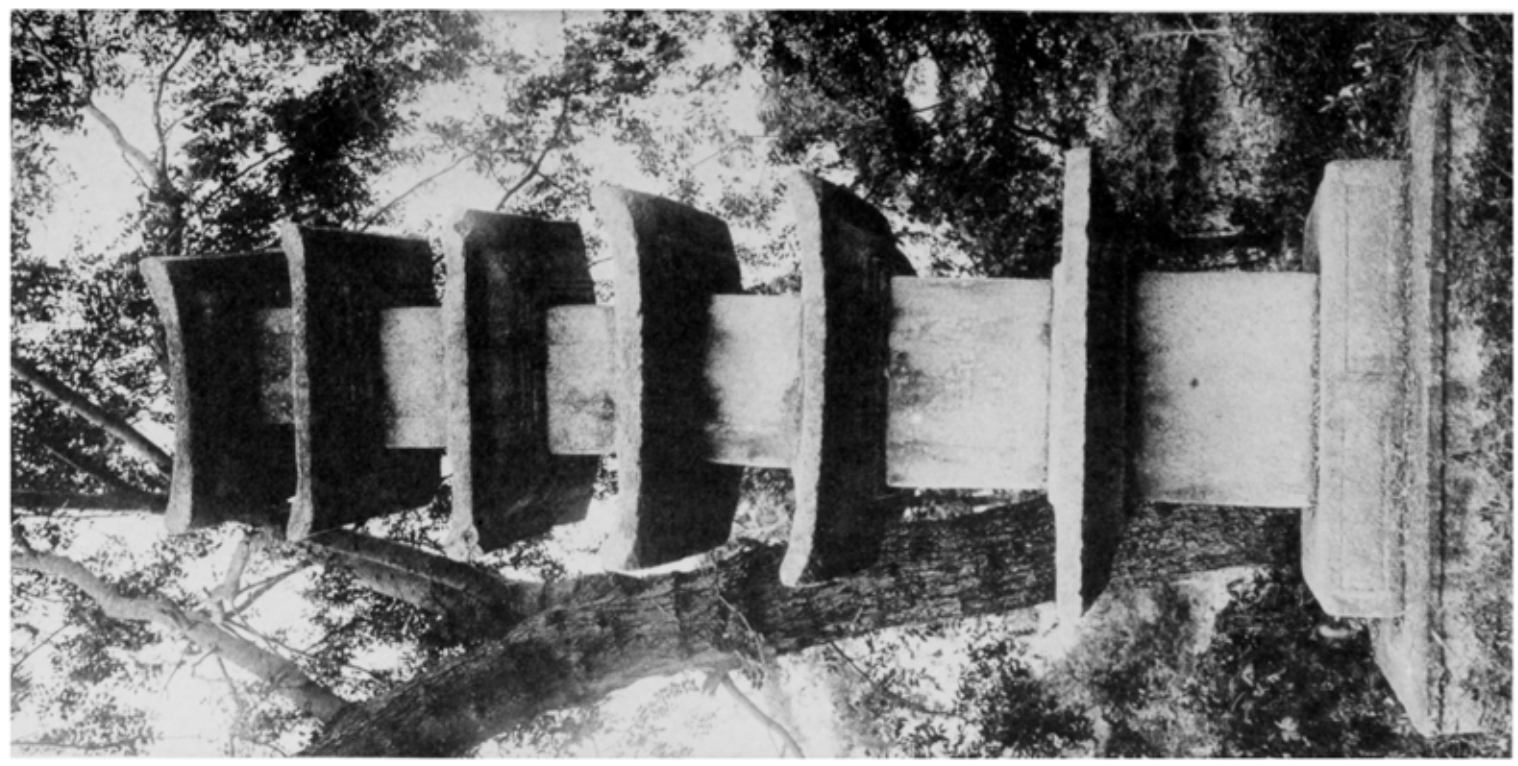

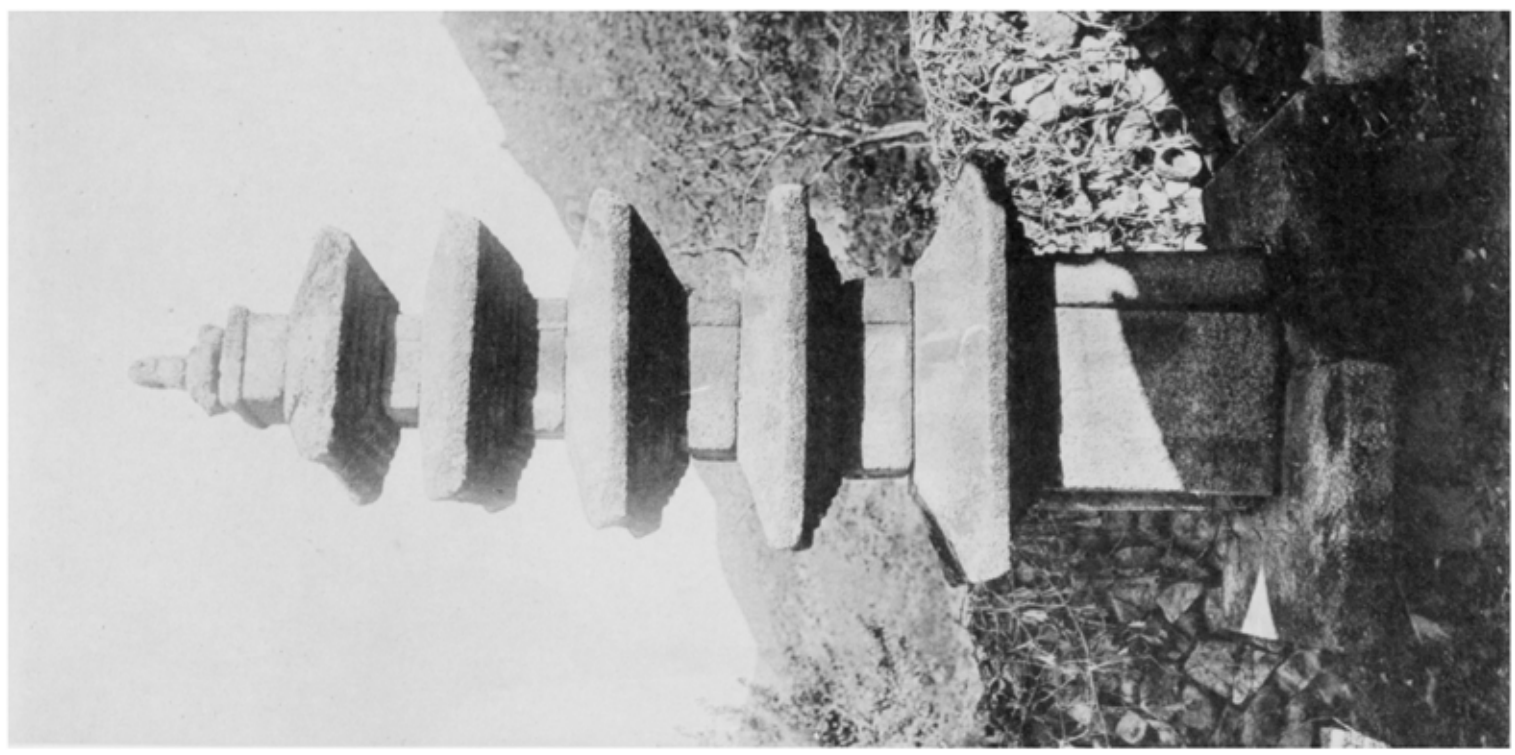

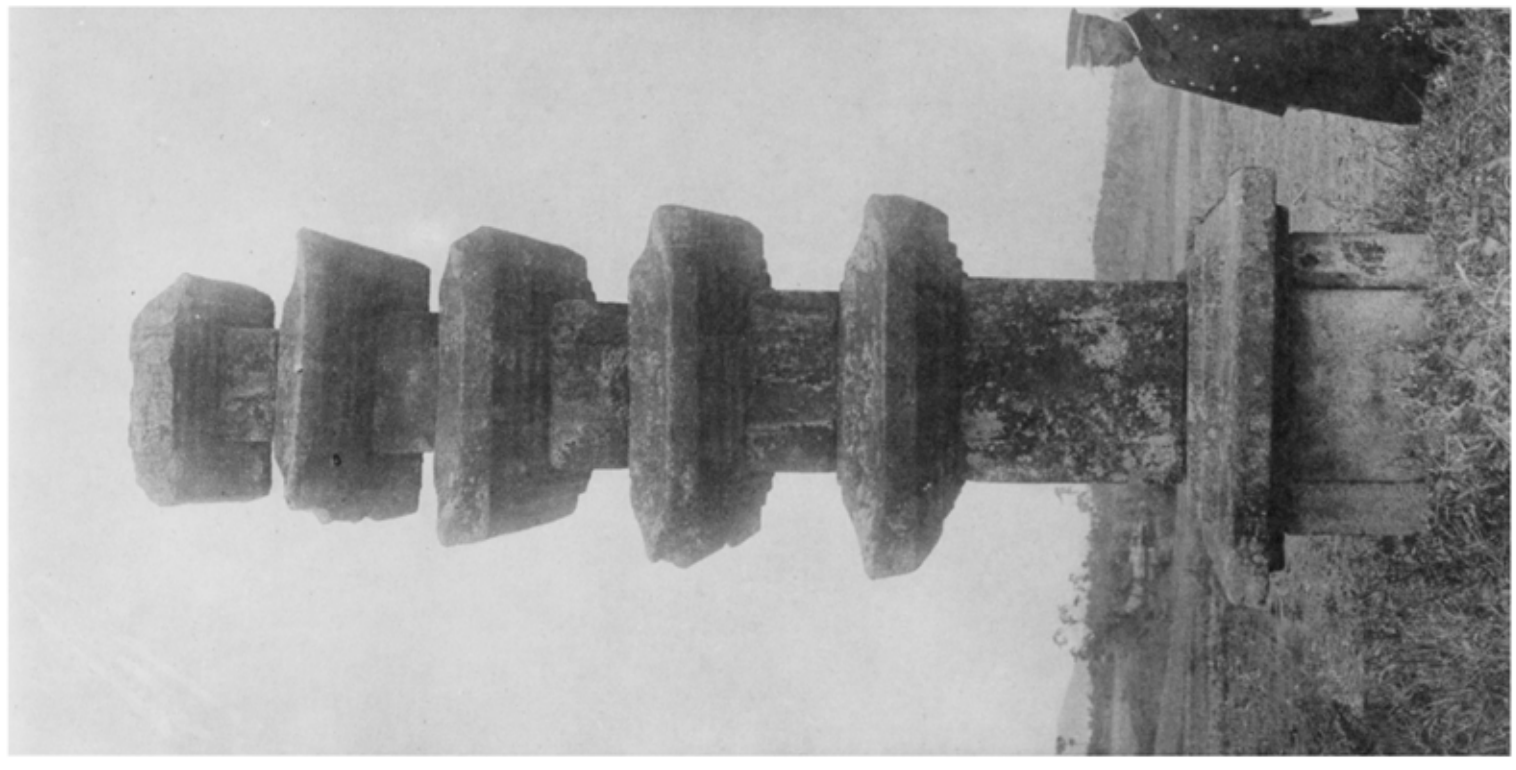

三六五　港州邑求南五重石塔（黄海、海州郡海州面）
三六六　道岬寺五重石塔（全南、靈巖郡月出面）
三六七　木格田洞五重石塔（江原、原州郡好楮面）

二九二〇

二九二一

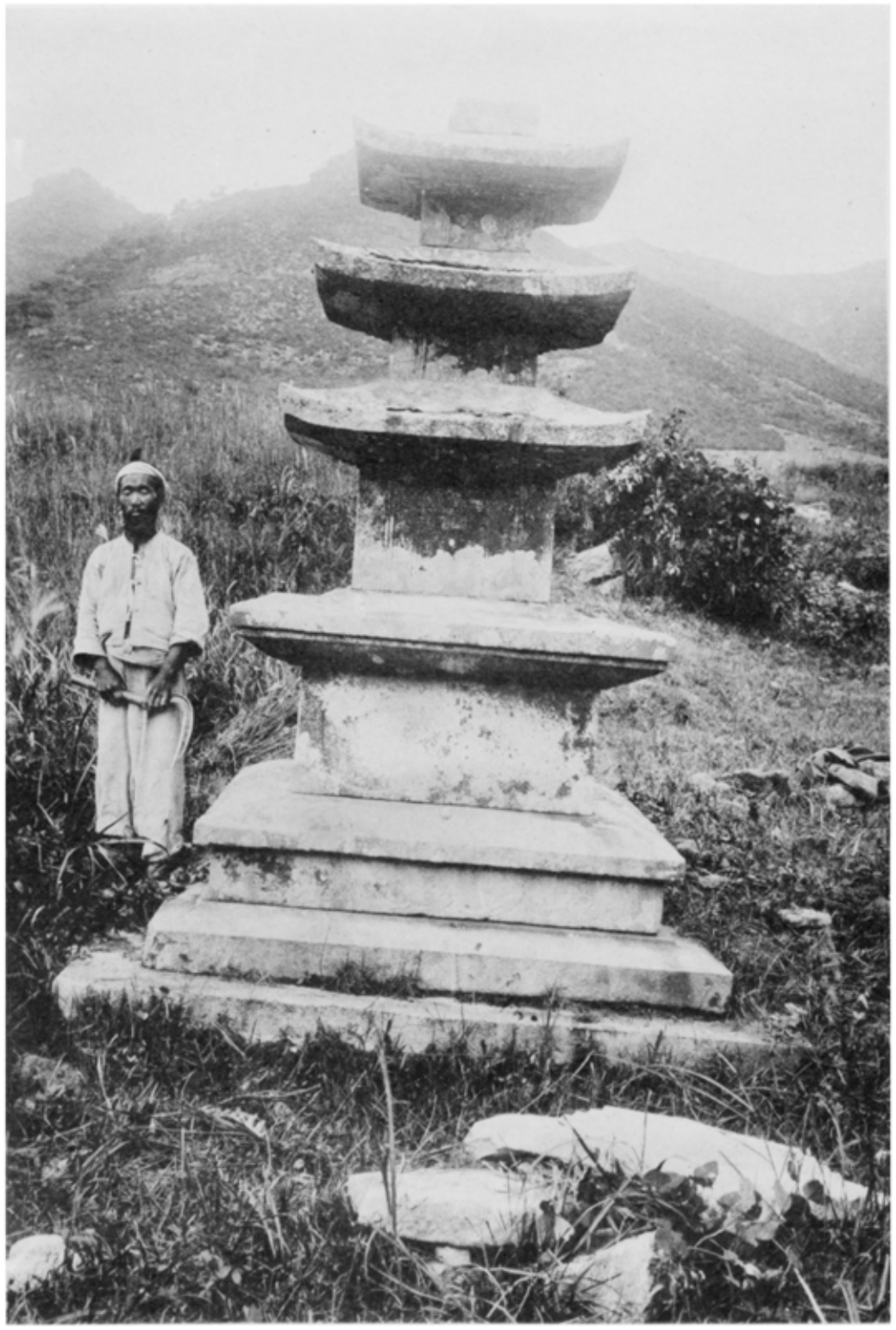

二九二〇　廢興法寺三重石塔（江原、原州郡地正面）
二九二一　廢廣照寺五重石塔（黃海、海州郡錦山面）

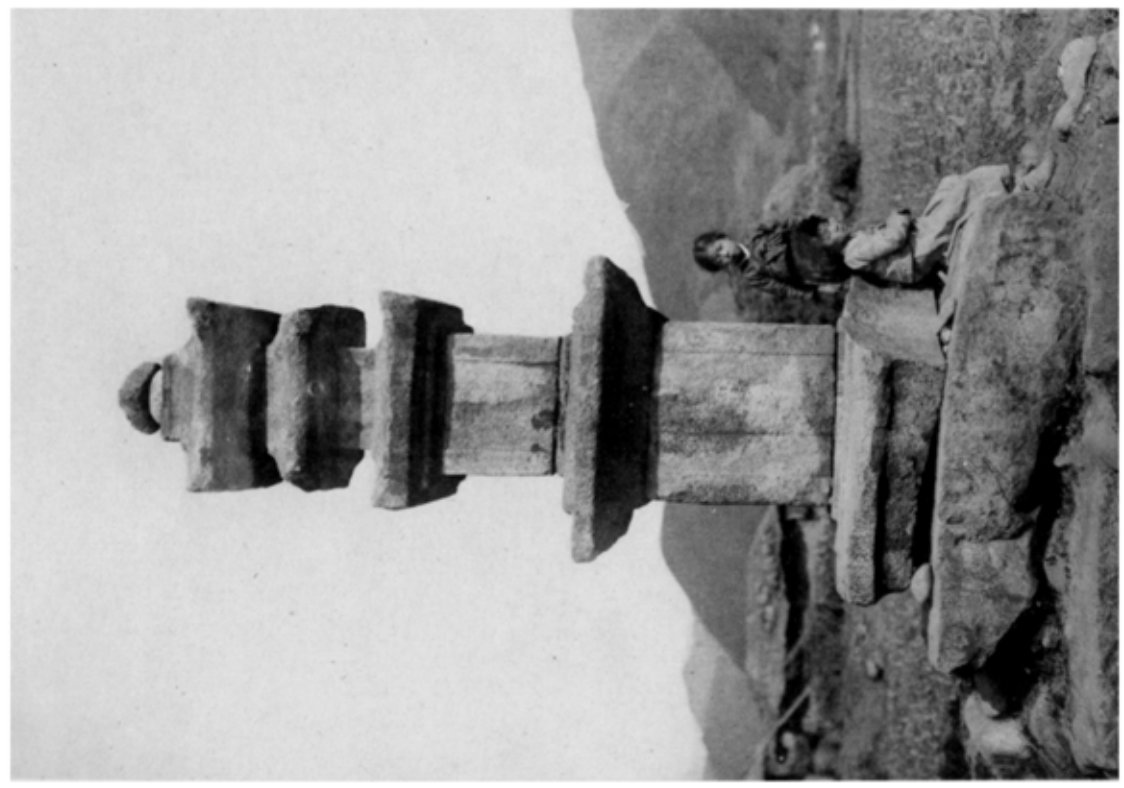

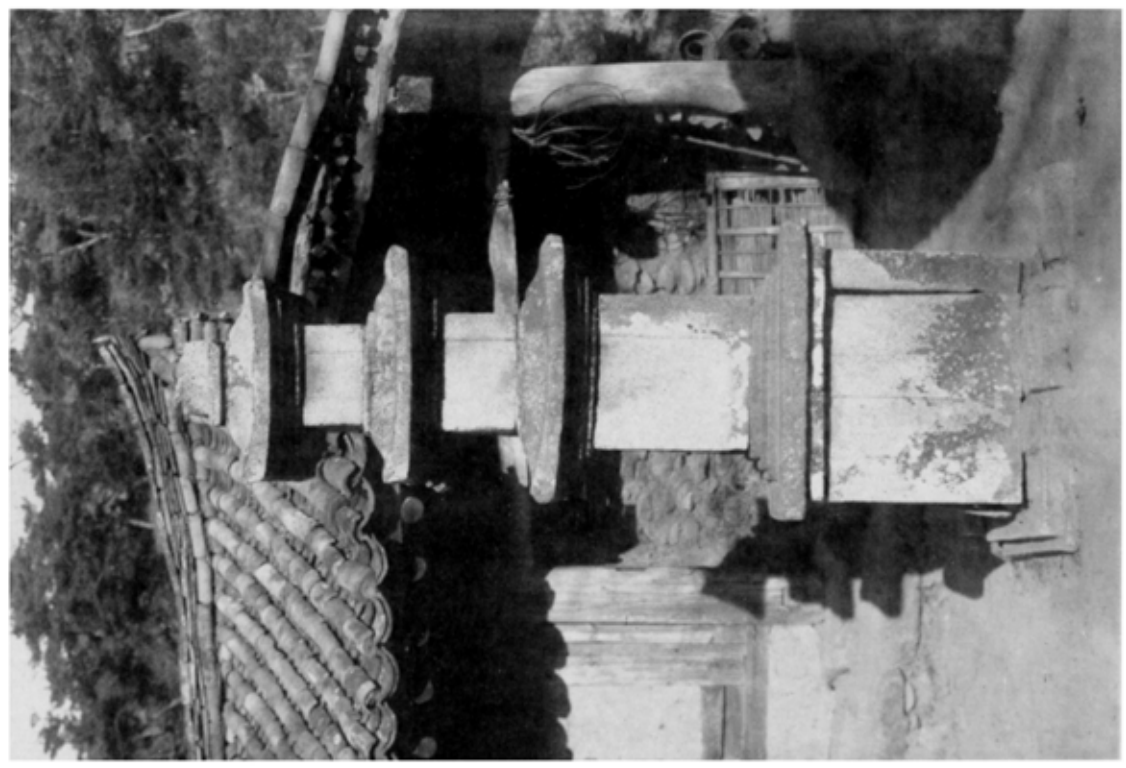

三六三　酒泉里三重石塔（江原、寧越郡南邊面）
三六三　同　香林寺東塔（全南、順天郡順天面）
三六四　同　西塔

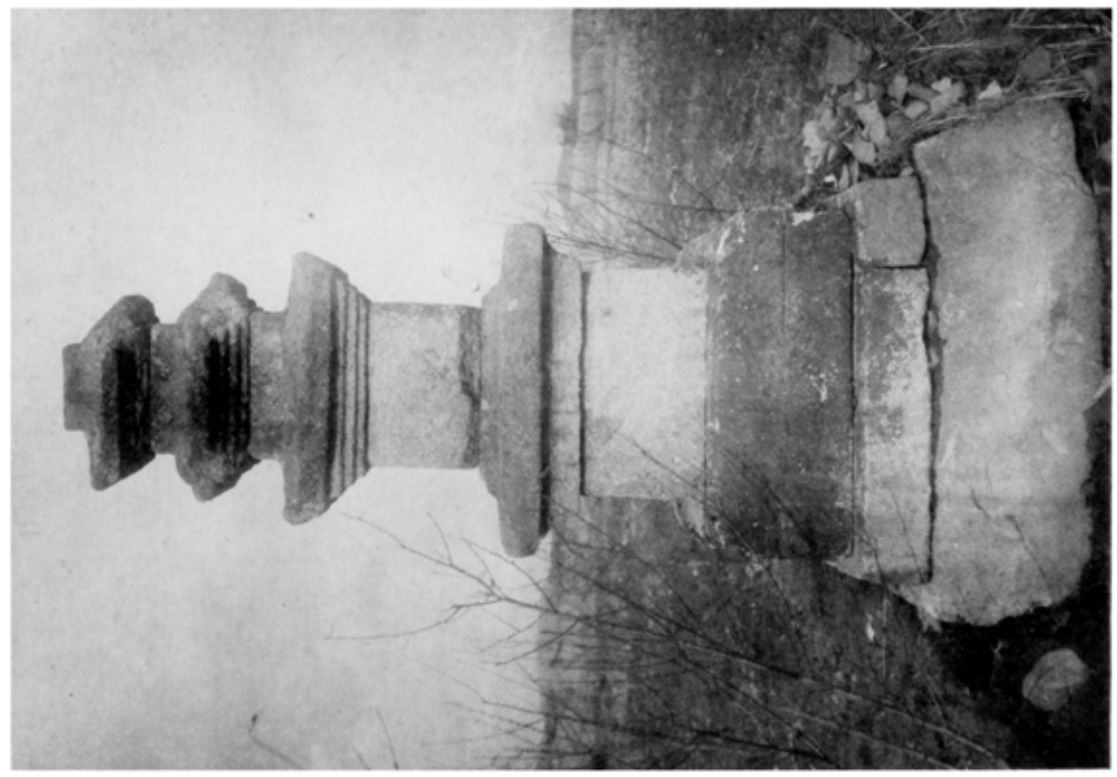

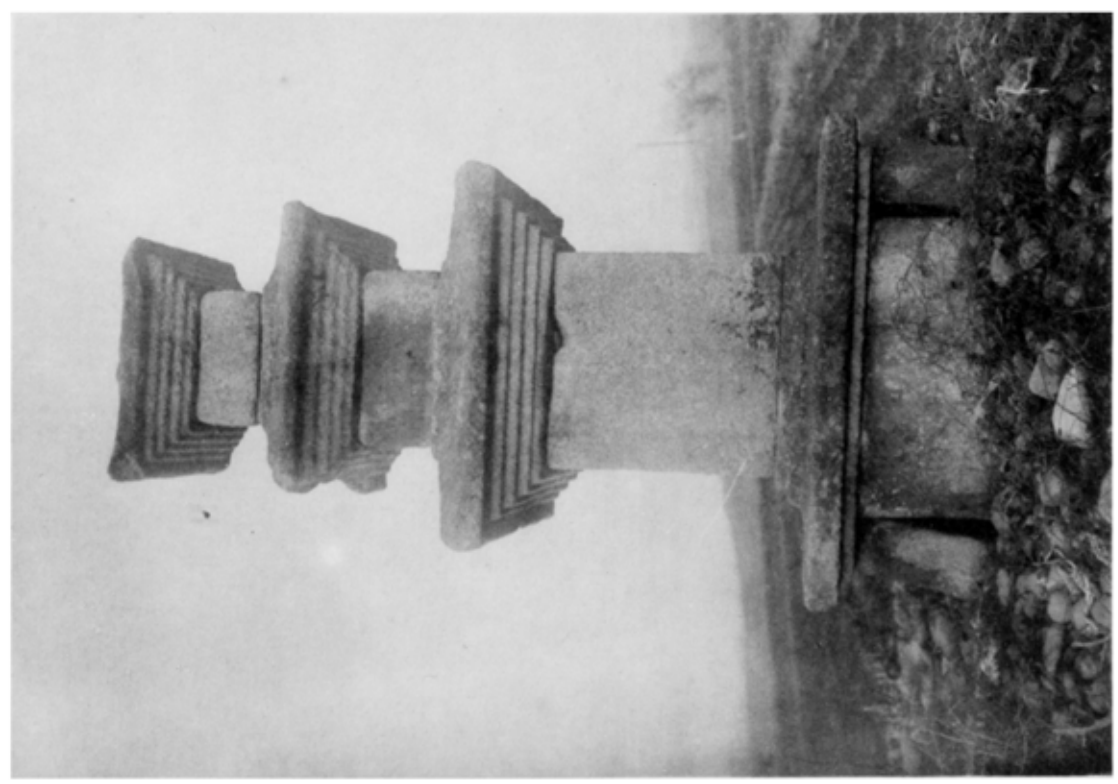

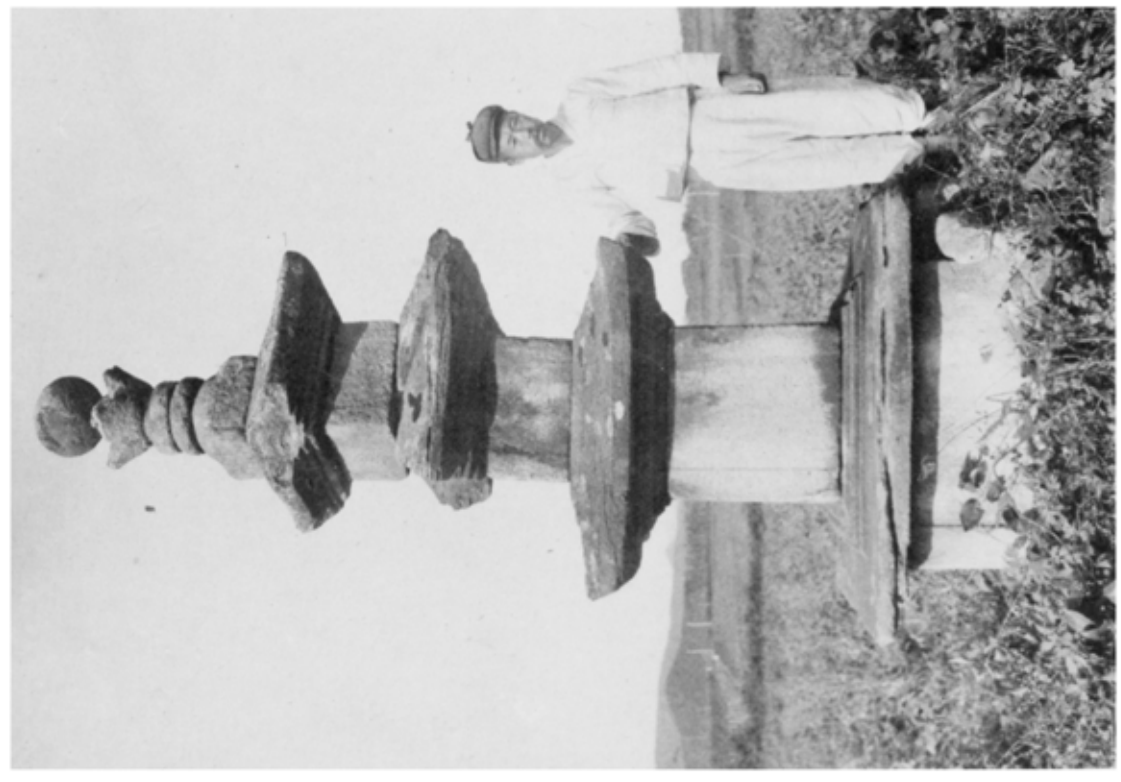

三六五　驪驪州州邑邑南西二二重重石石塔塔（京畿、驪州郡州內面）

三六六　成川邑東北二重石塔（平南、成川郡成川面）

三四六

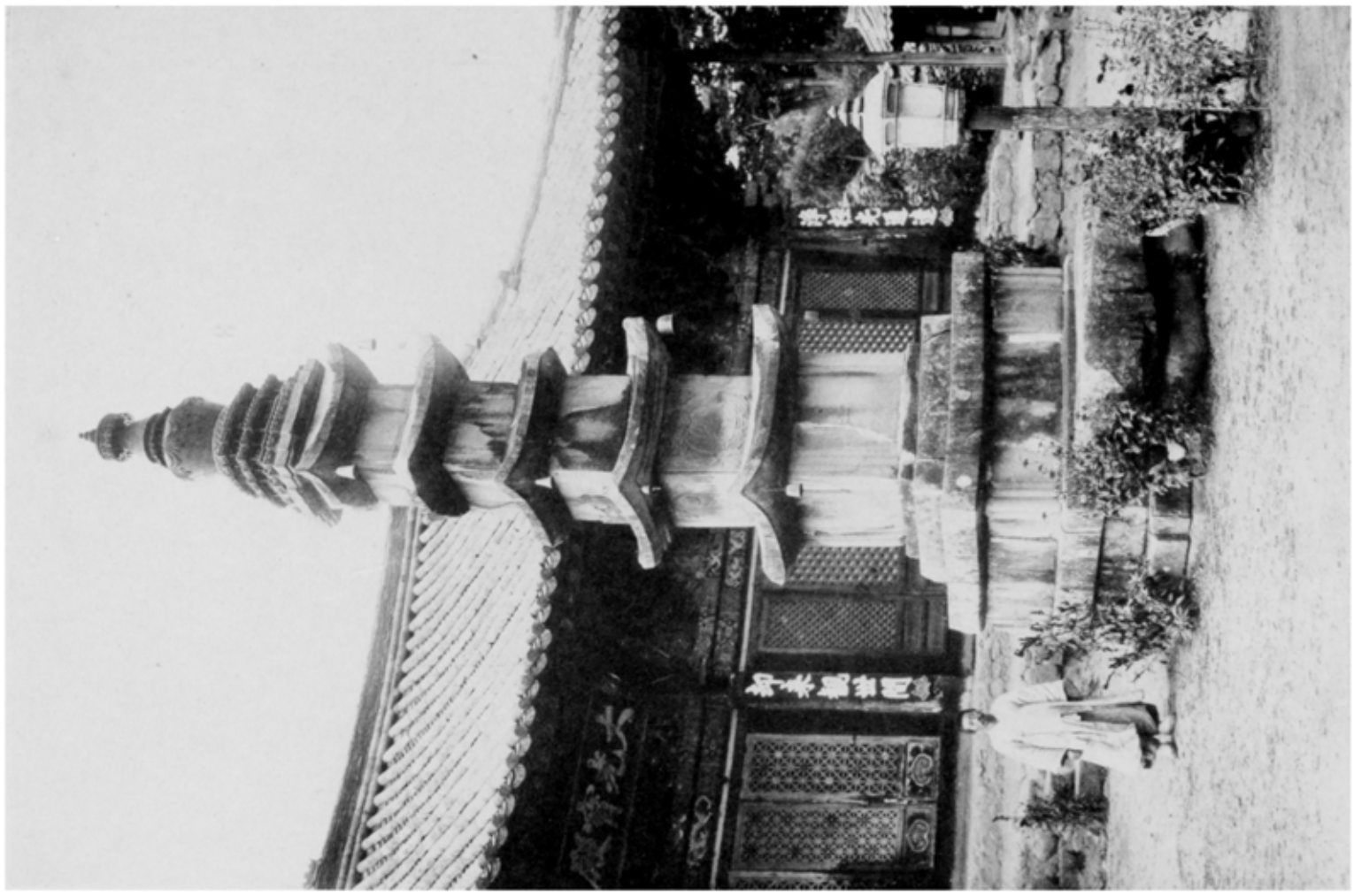

三四六　慶谷寺五重石塔

三四七　同　同　石塔上部（忠南、公州郡茂城山）

三四〇　同　同　石塔龕側刻

三四〇

삽화1

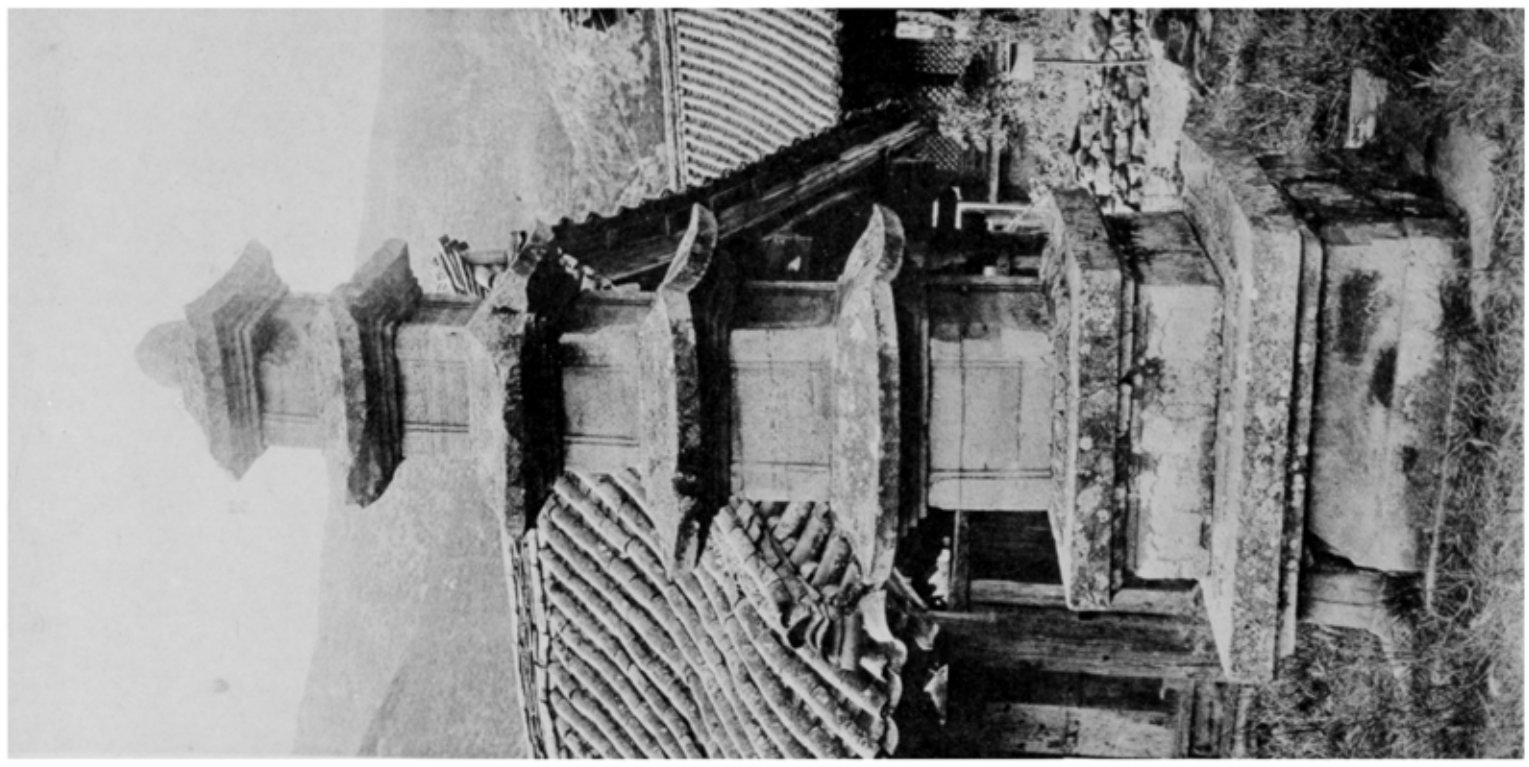

삽화2

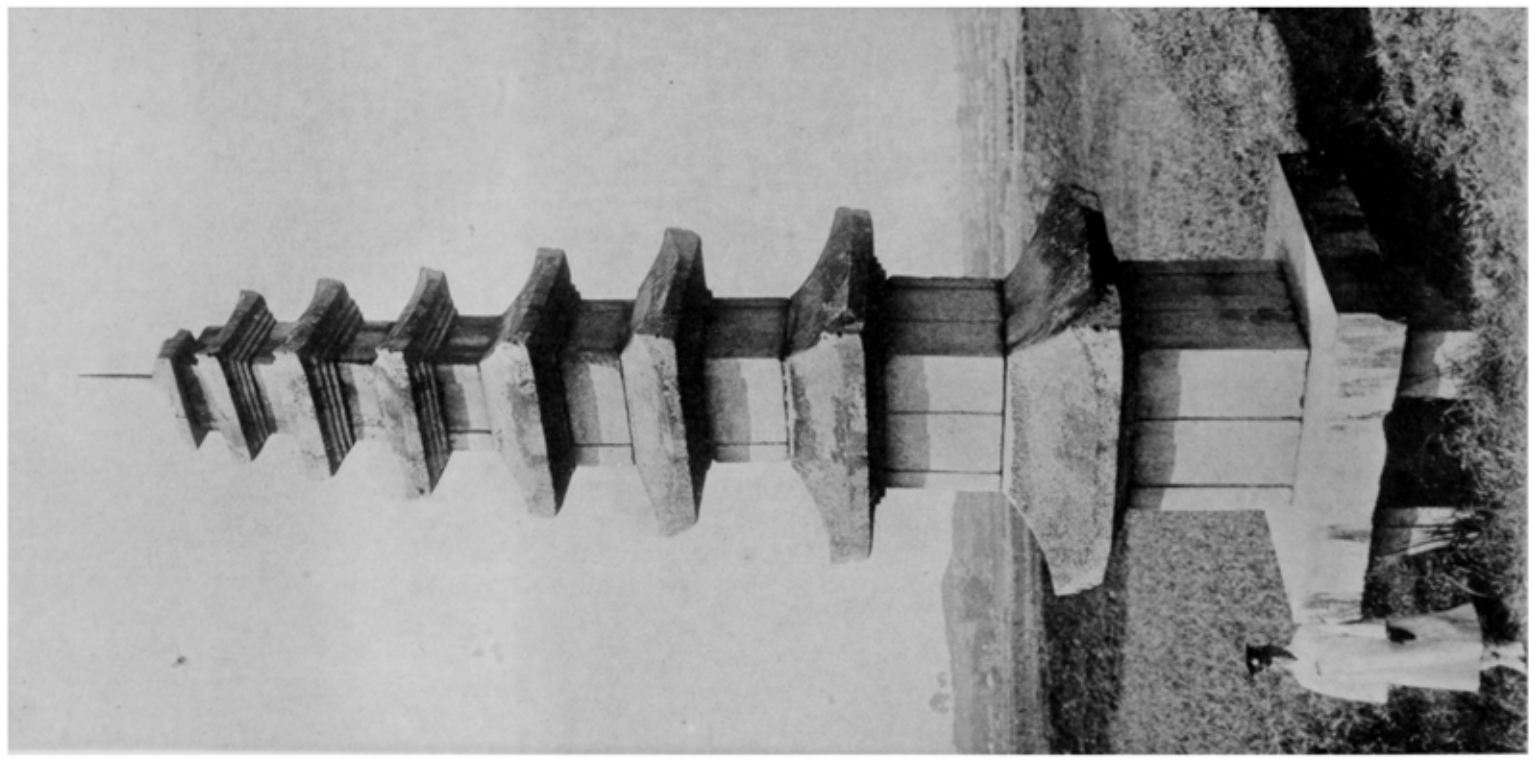

삽화3

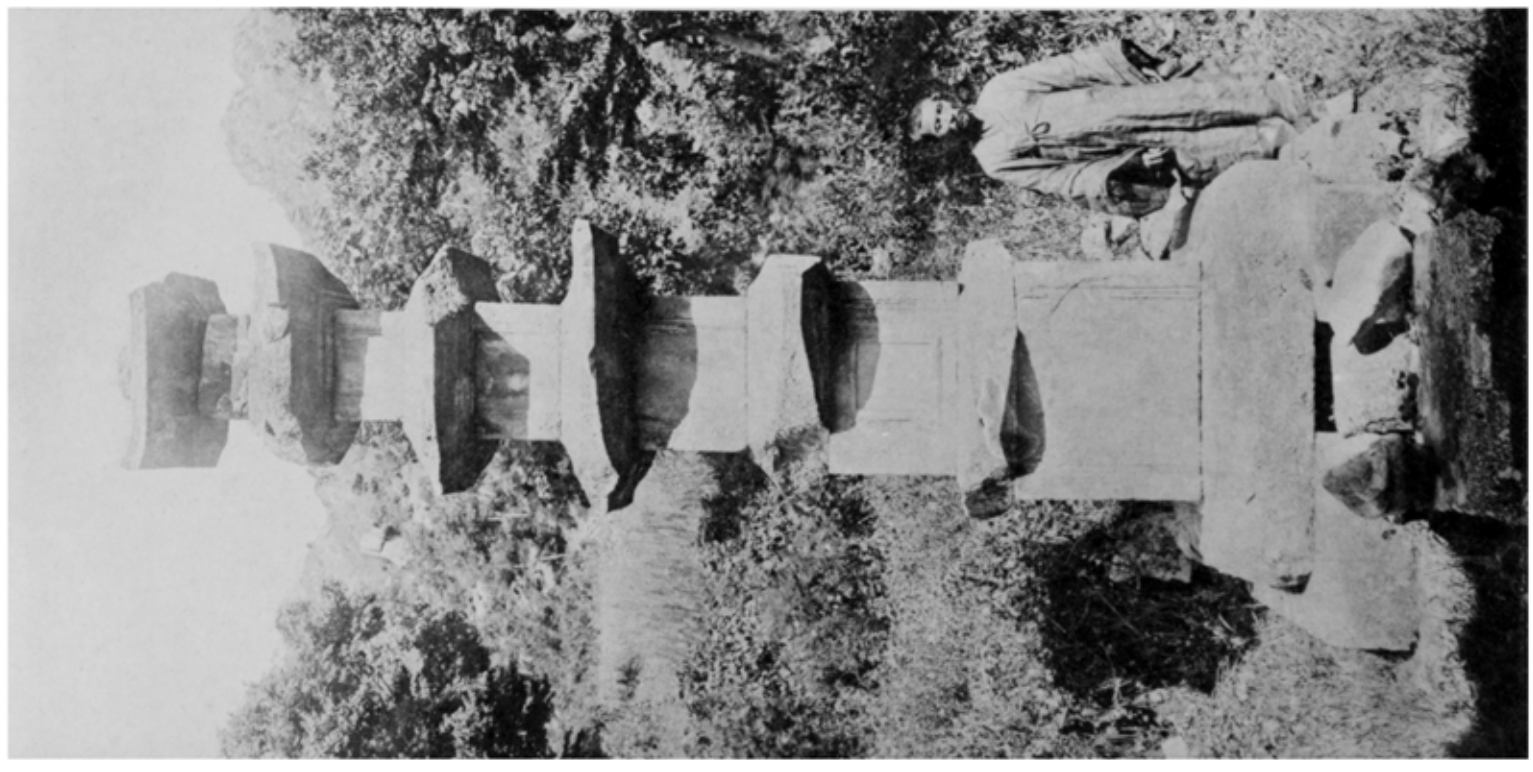

삽화1 成佛寺五重石塔（黃海, 黃州郡正方山）
삽화2 星州邑東北七重石塔（慶北, 星州郡星州面）
삽화3 神光寺五重石塔（高麗忠惠王復位三年 元至正十一年 日本興國三年 耶蘇紀元一三四一年）（黃海, 海州郡北城面）

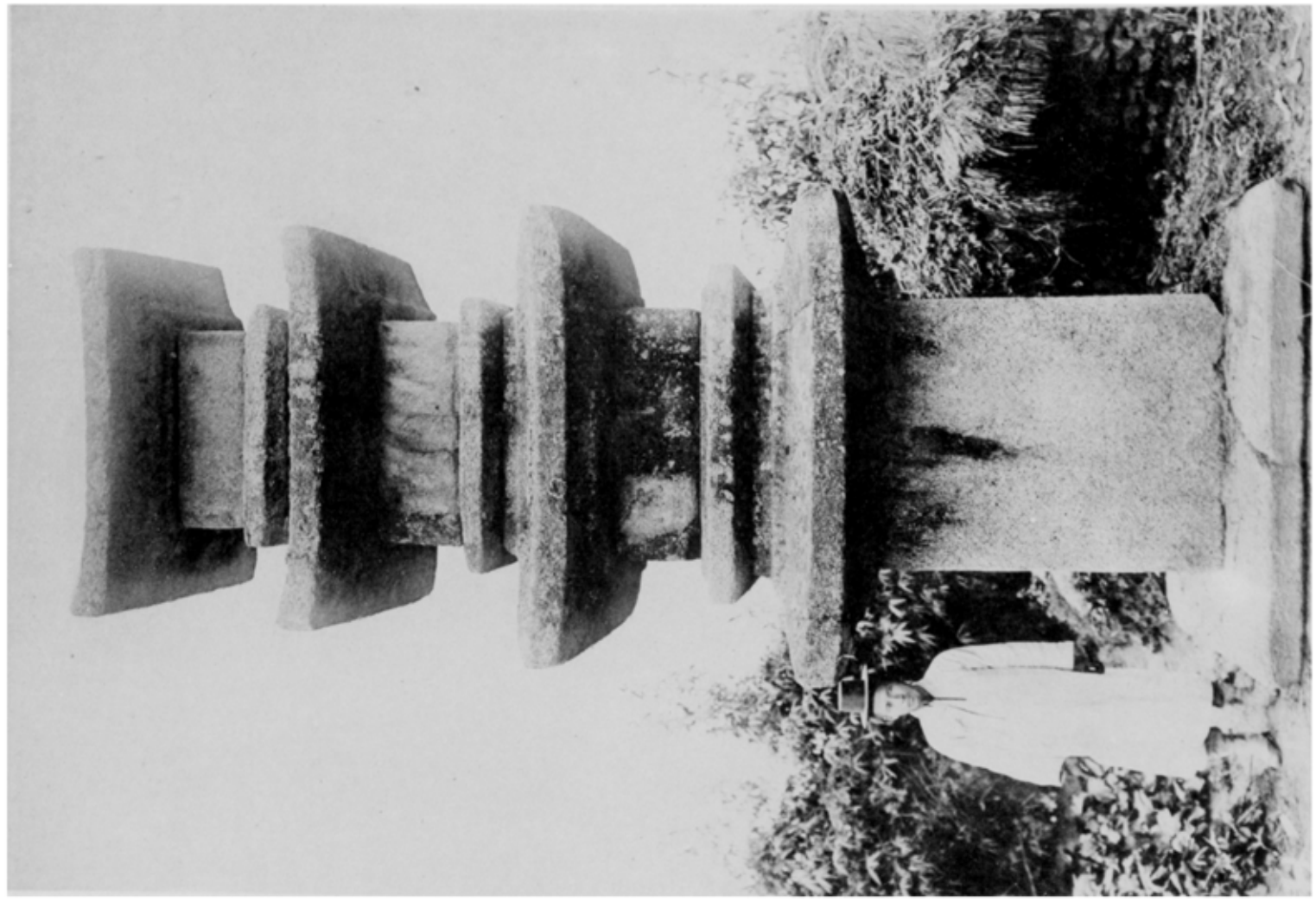

圖版十一

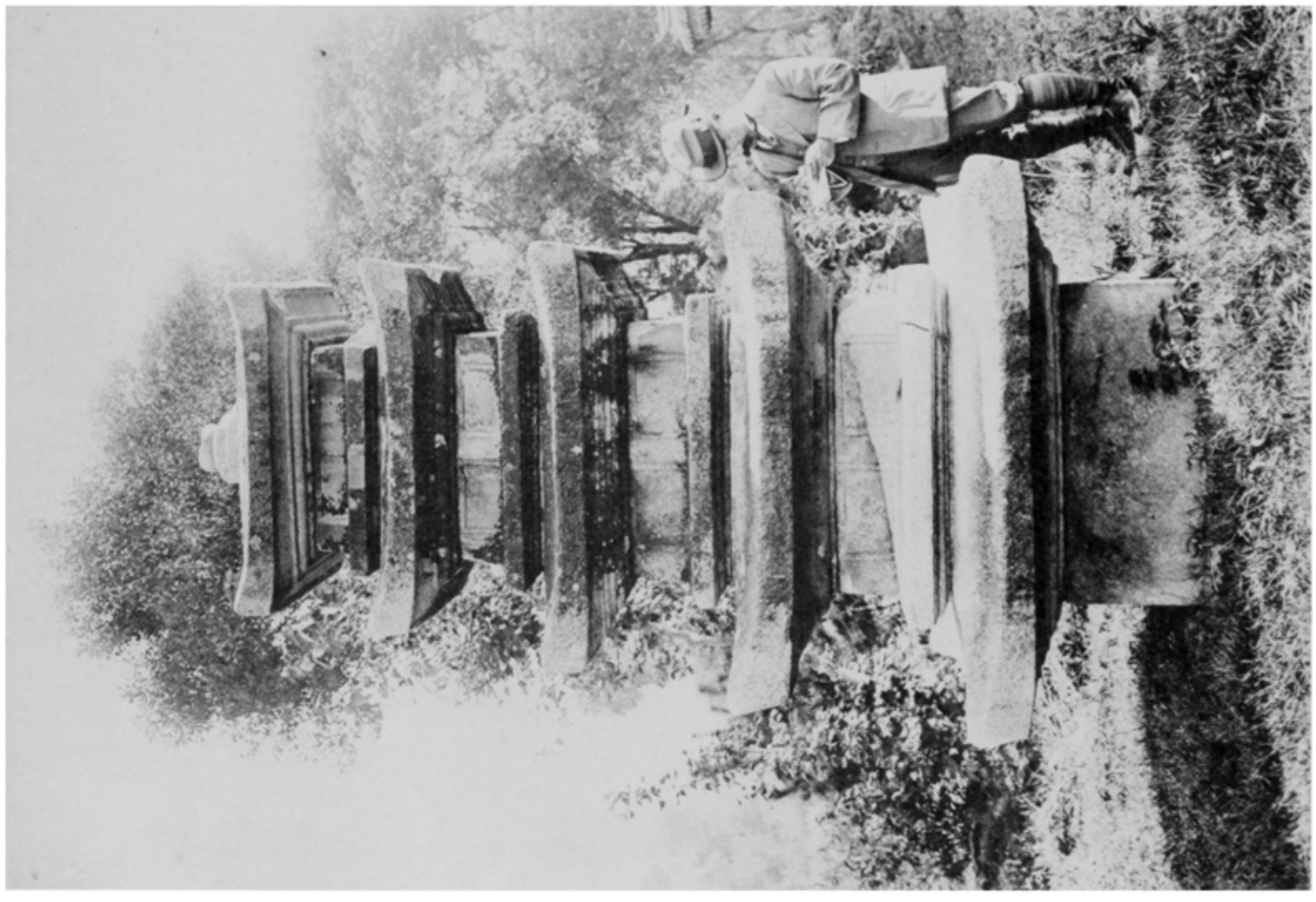

三五四　慶尙南道　慶尙南道　南原郡南原面　廢萬福寺五重石塔

三五五　京畿道　京畿道　高陽郡崇仁面　興敎寺五重石塔

二九四六

二九四七

永明寺八角石塔

二九四六
二九四七

同　石塔墓壇

（平南、平壤府錦繡山）

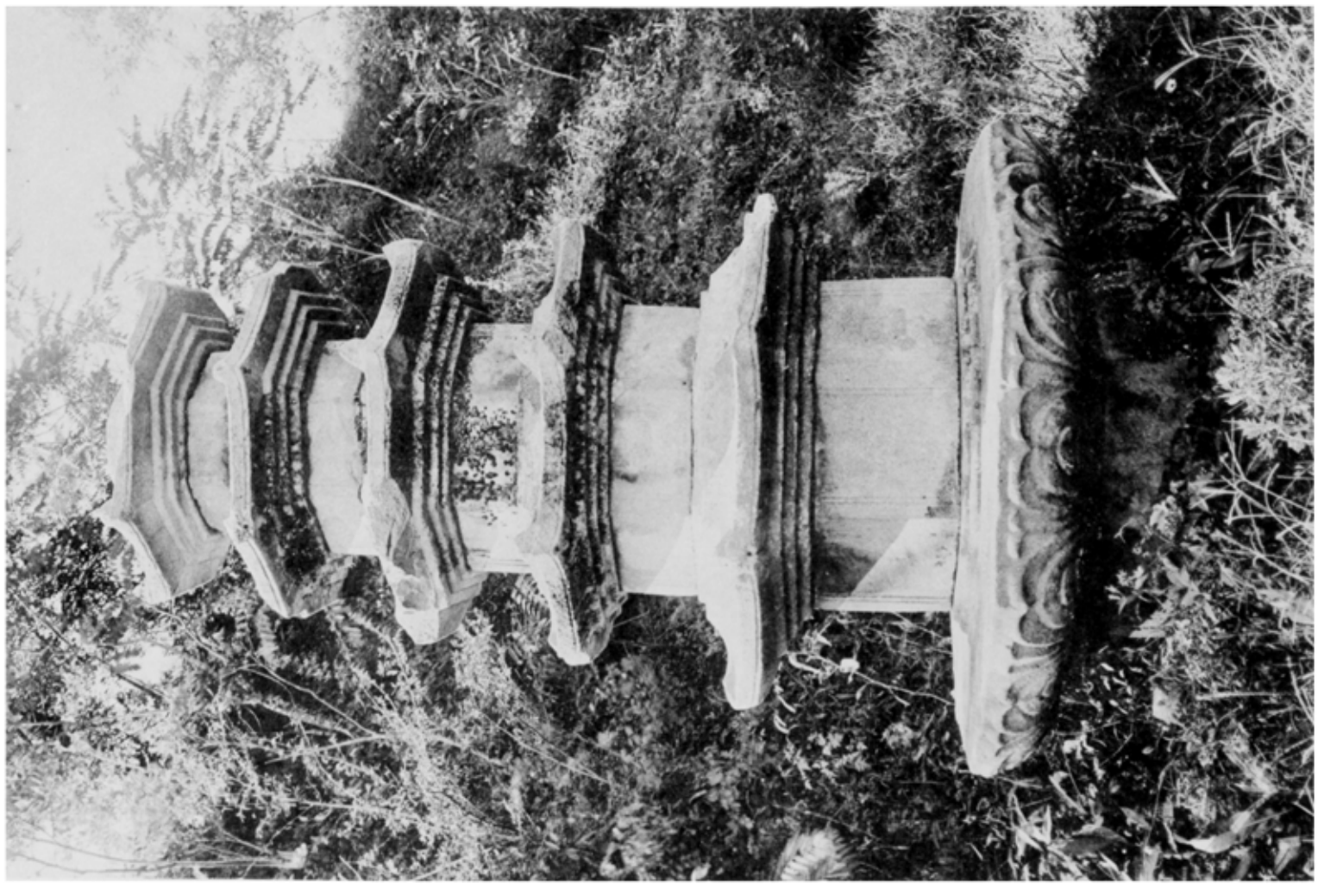

三四八　廢栗里寺八角石塔　今在東京大倉美術館（平南、大同郡栗里面）

三四九　廣法寺八角石塔（平南、大同郡林原面）

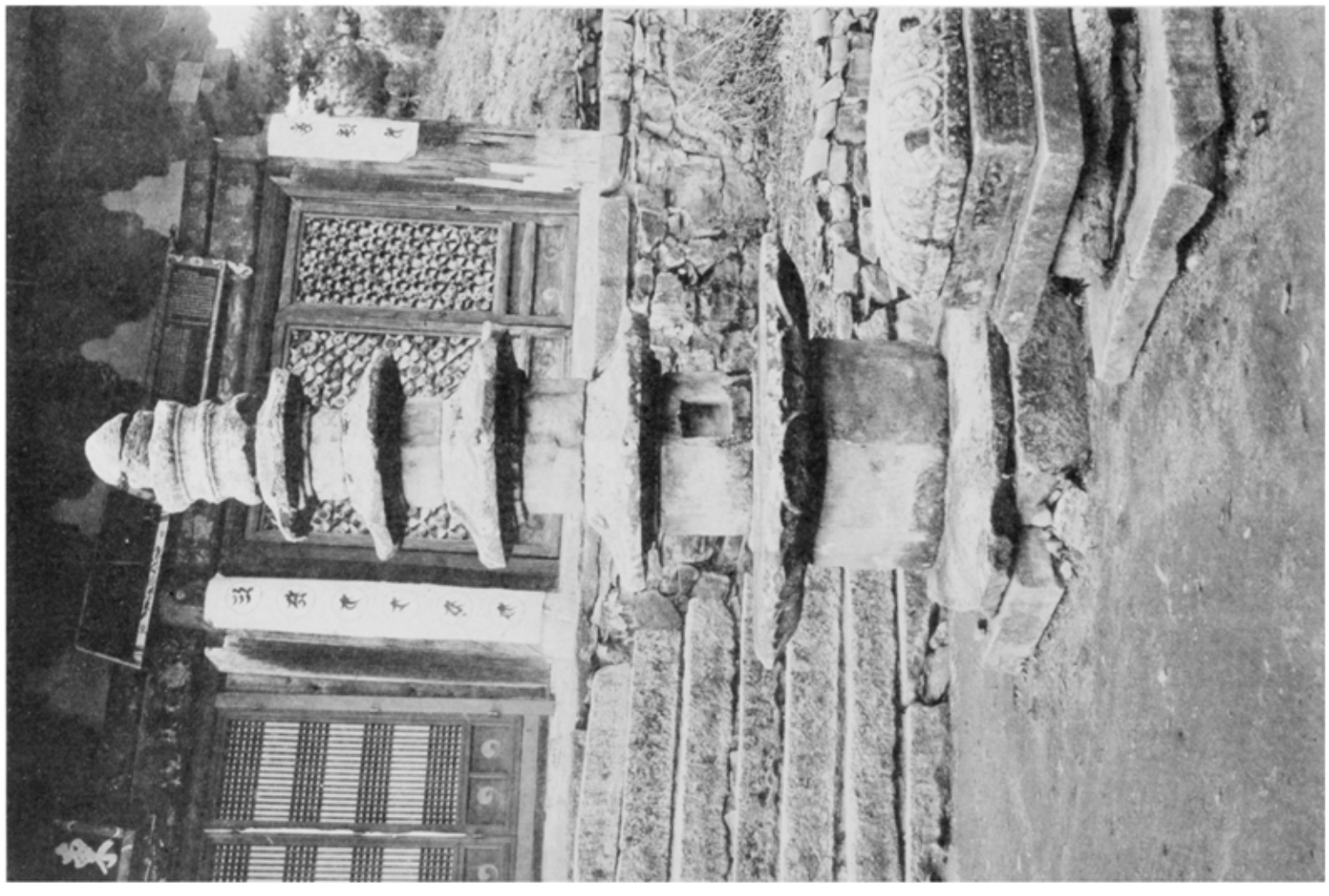

二九五〇　**開似亭八角七重石塔**　今在平壌驛前　（平南、大同郡古平面）

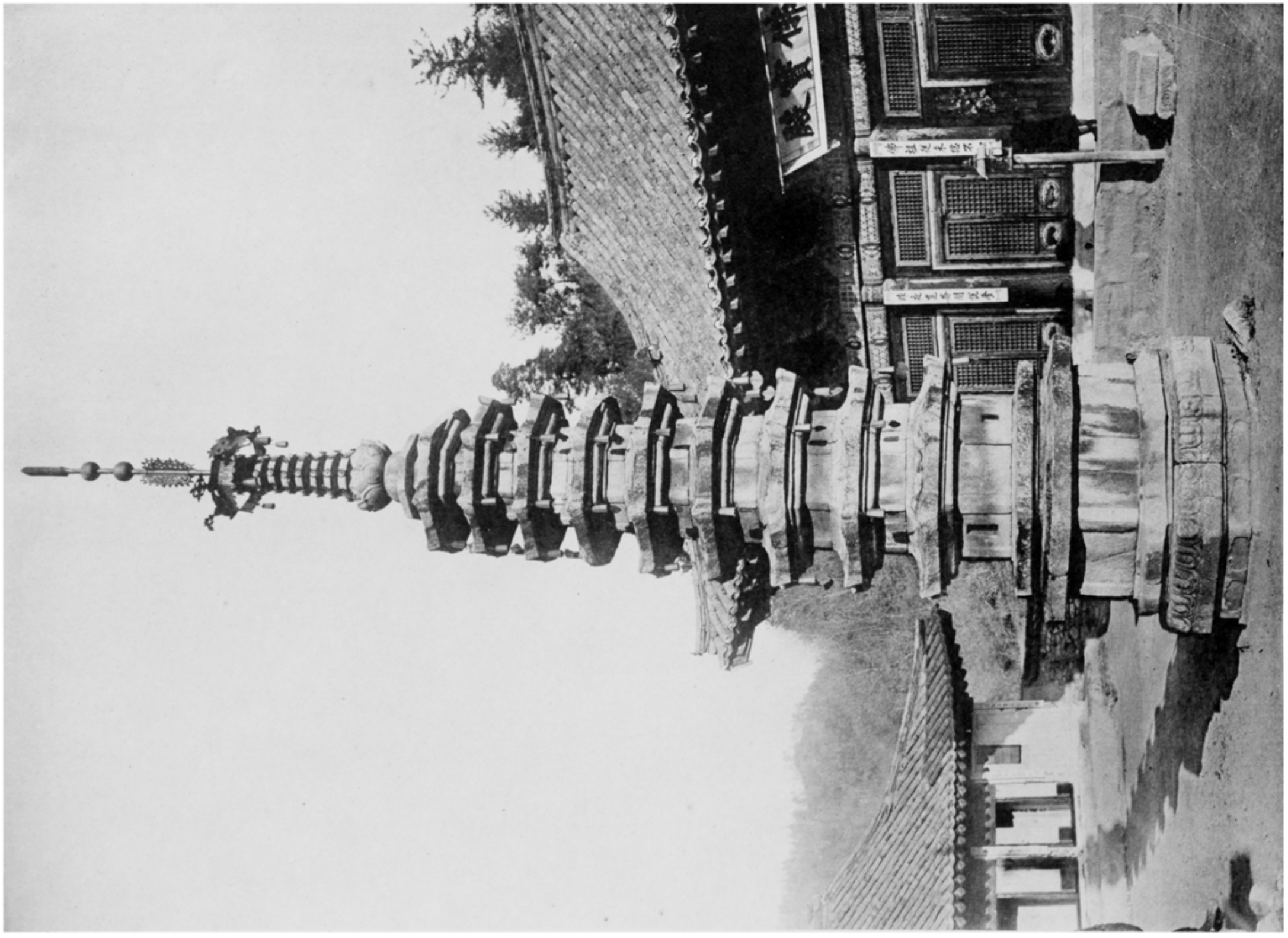

三五二　月精寺八角九重石塔（江原、平昌郡五臺山）

二九五三　月精寺八角九重石塔上部（江原、平昌郡五臺山）

普賢寺八角十三重石塔（平北、寧邊郡妙香山）

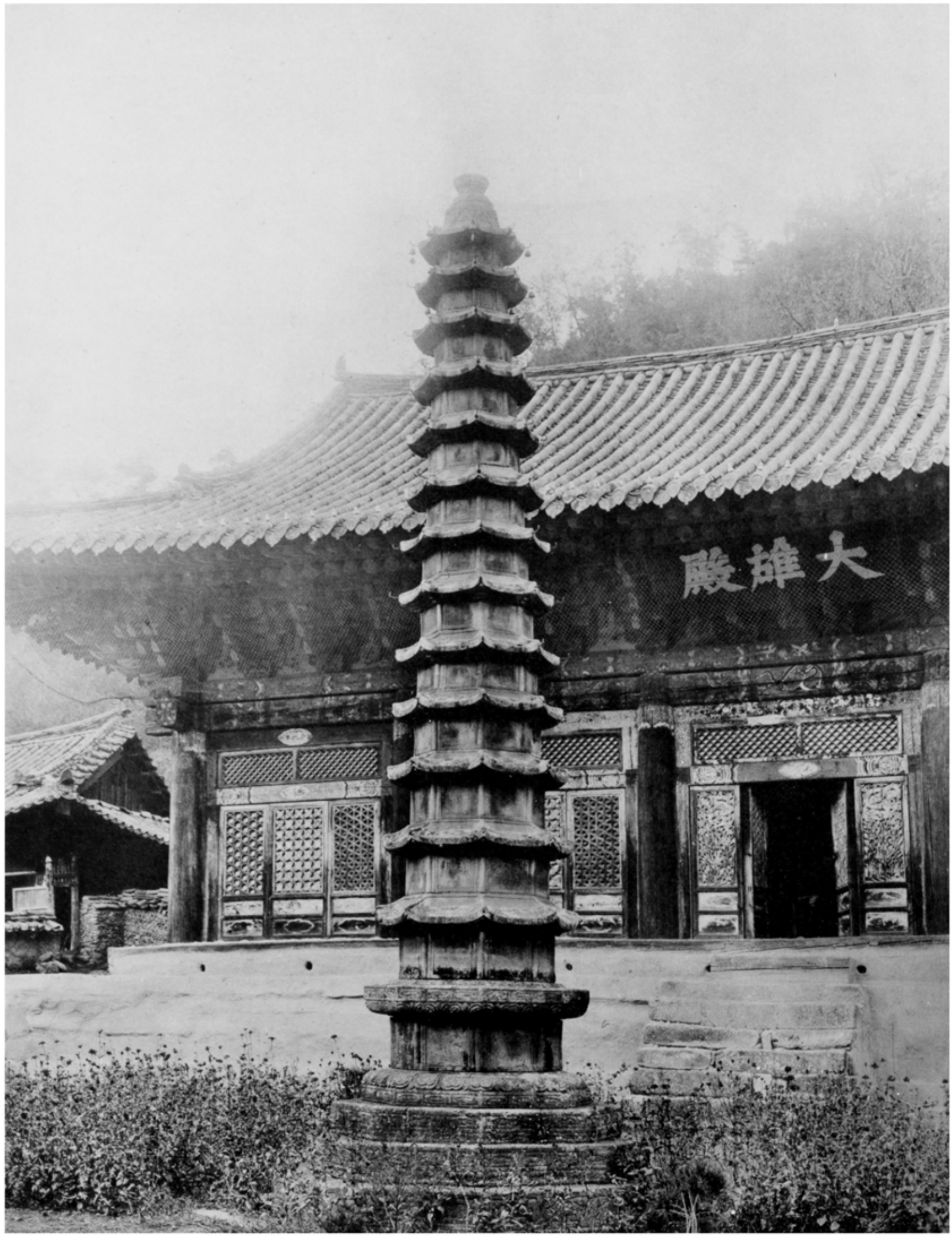

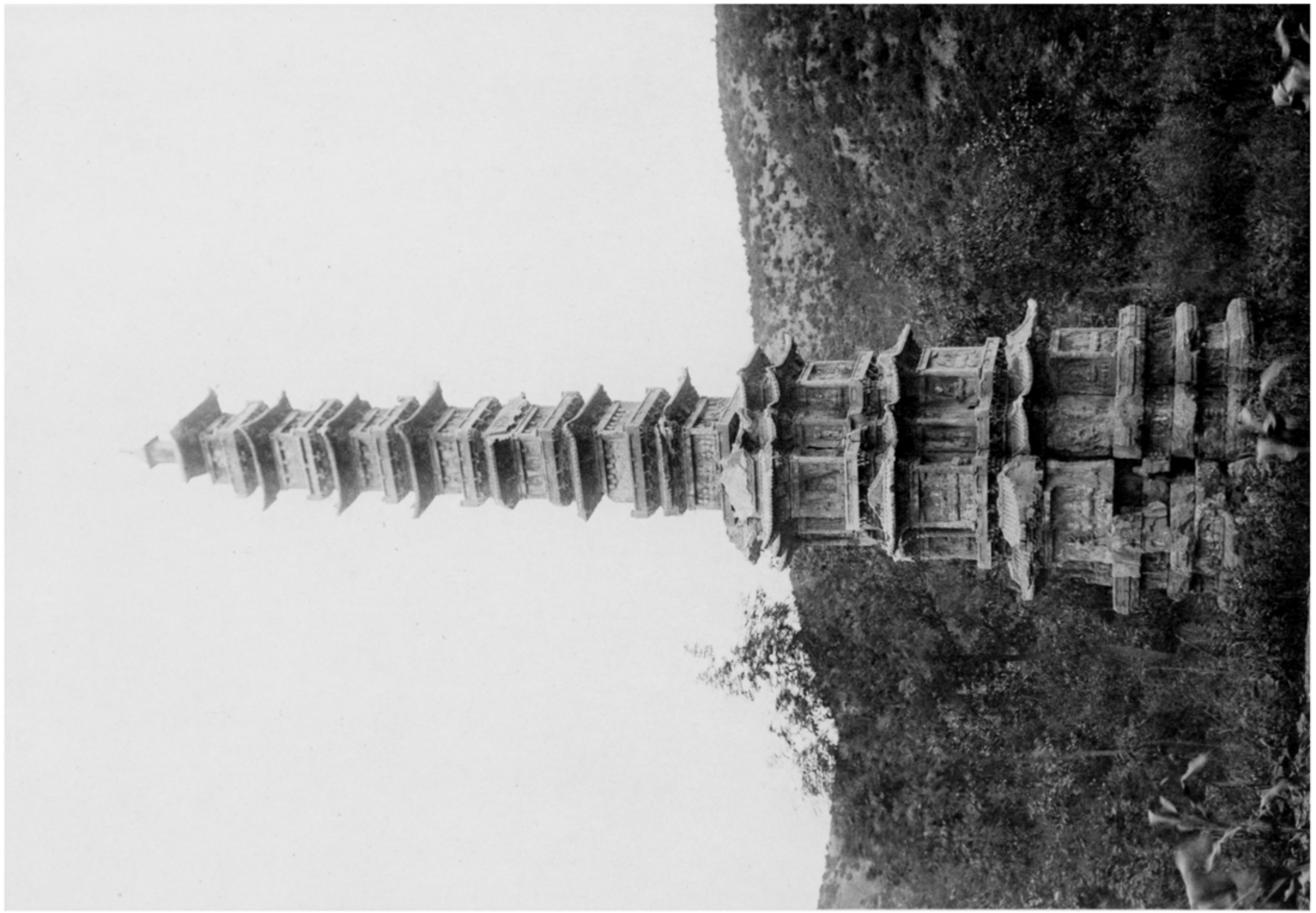

三六圖　**廢紙天寺十重大理石塔**　今在東京（京都、開城郡扶蘇山）

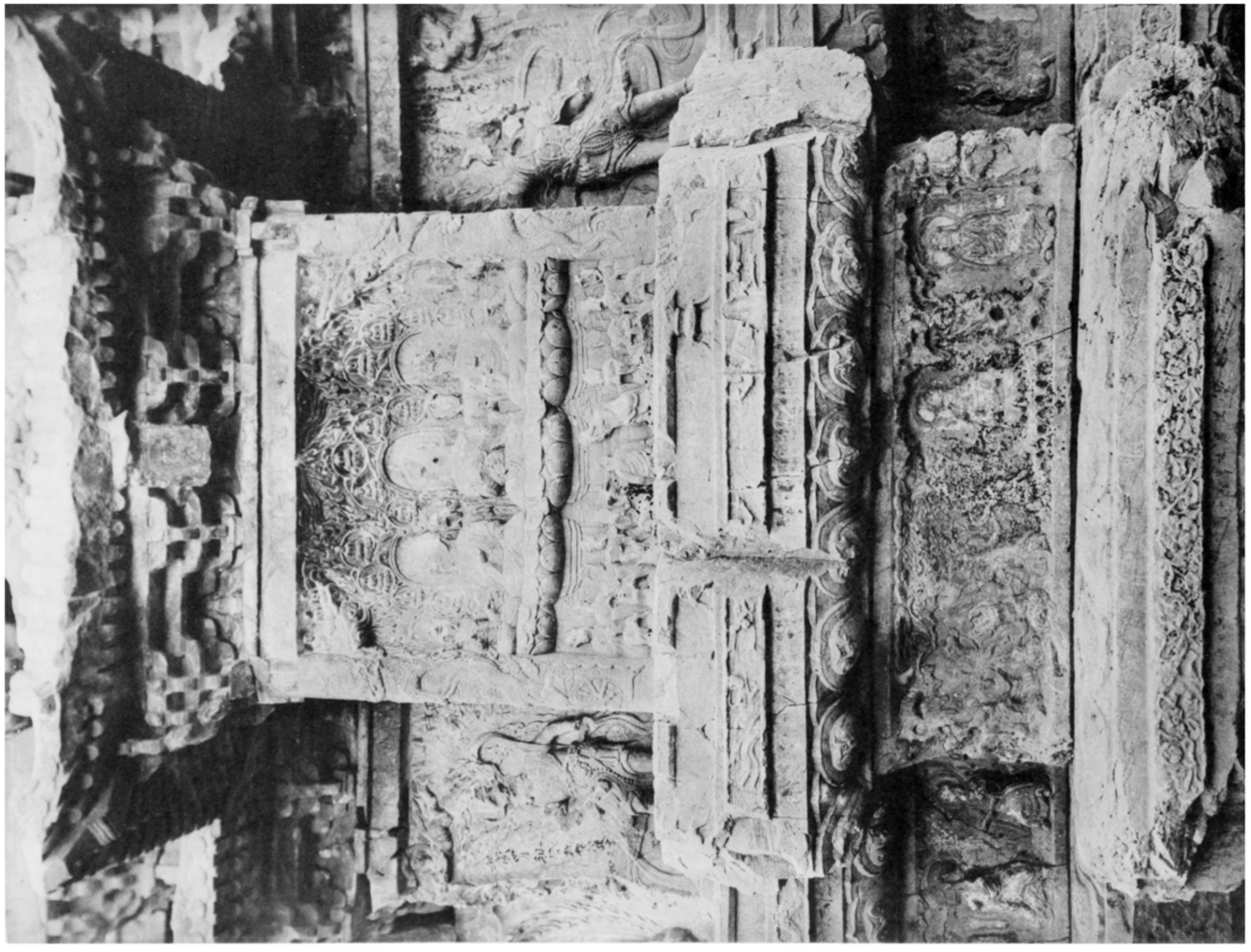

三空堂　**應縣天寺十重大理石塔初重及基壇一部**　今在東京（京都、閑城郡扶蘇山）

三六六　　多塔峯石塔全景（全南、和順郡道峯面）

多塔峯石塔及石佛一部（全南、和順郡道巖面）

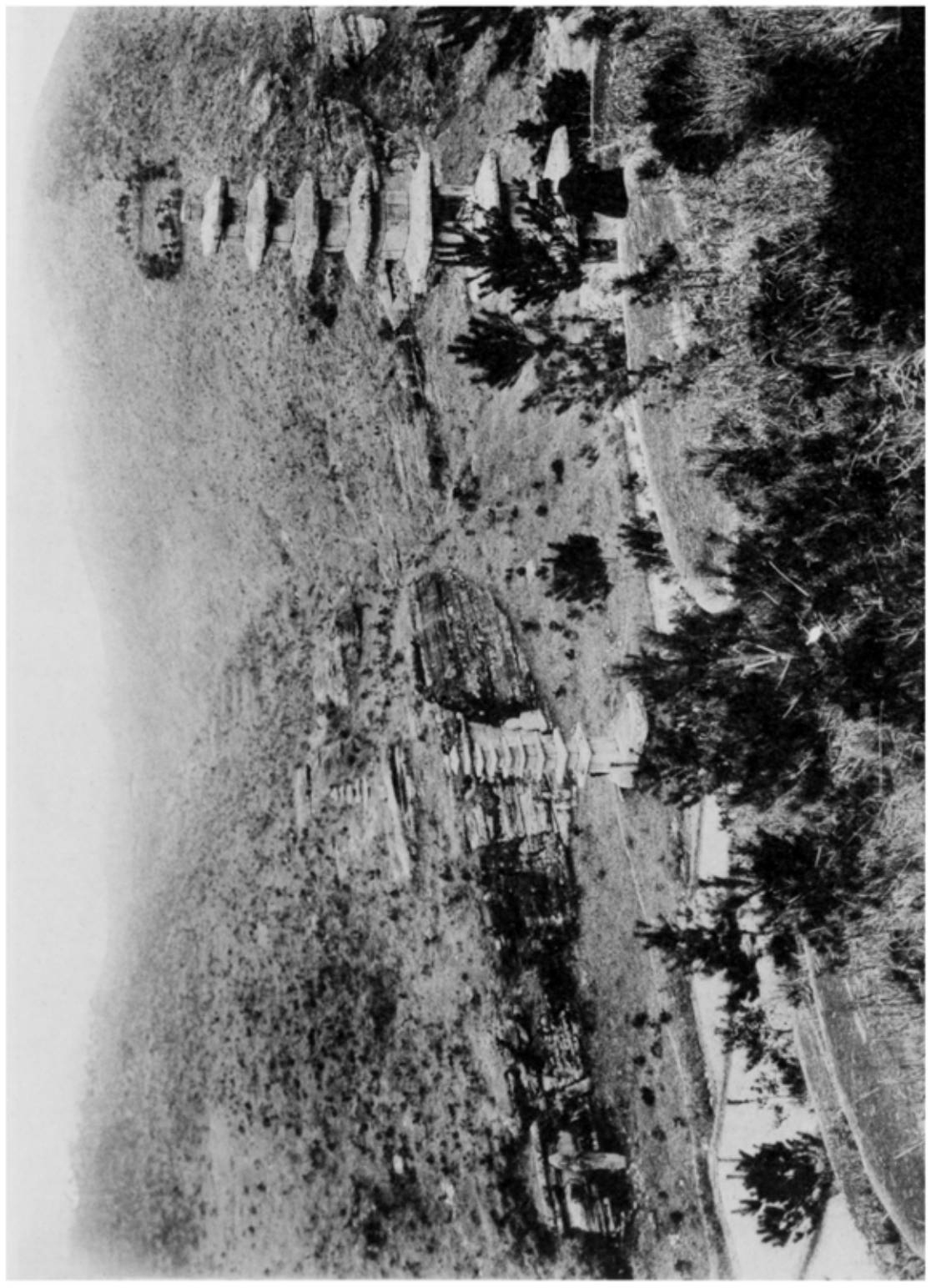

多塔峯石塔一部

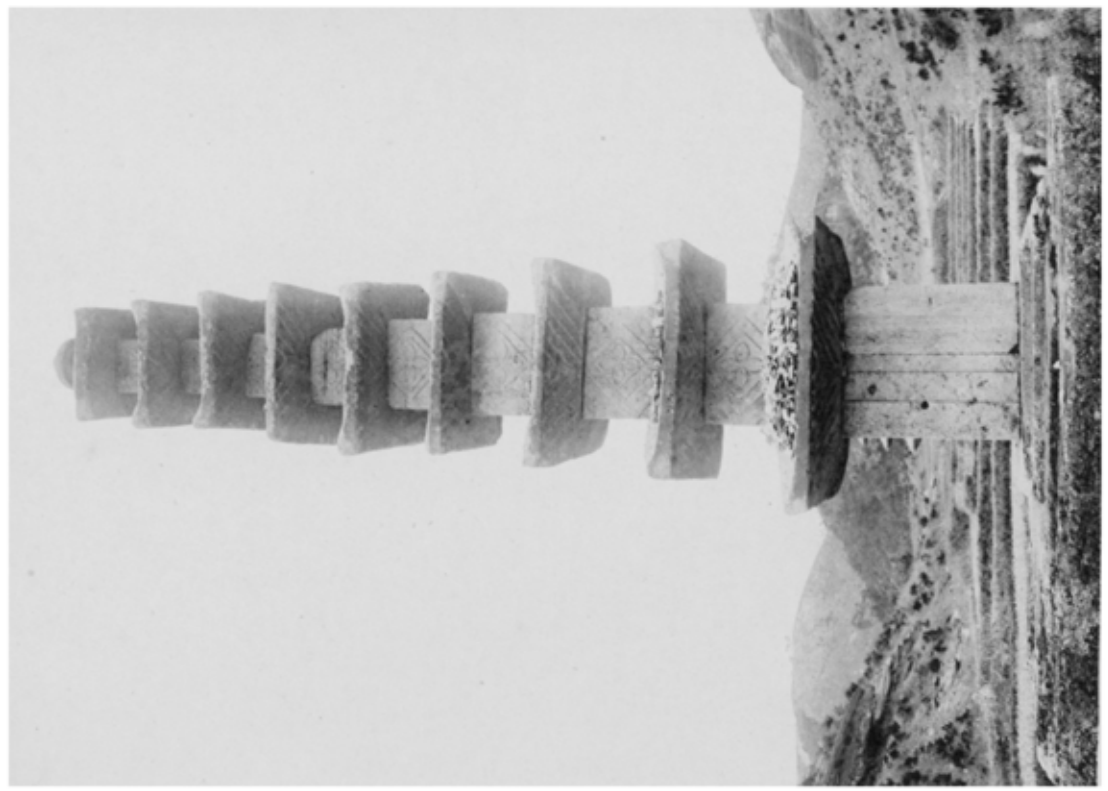

三六〇　多塔　峯七重石塔其一

三六一　多塔　峯七重石塔其二

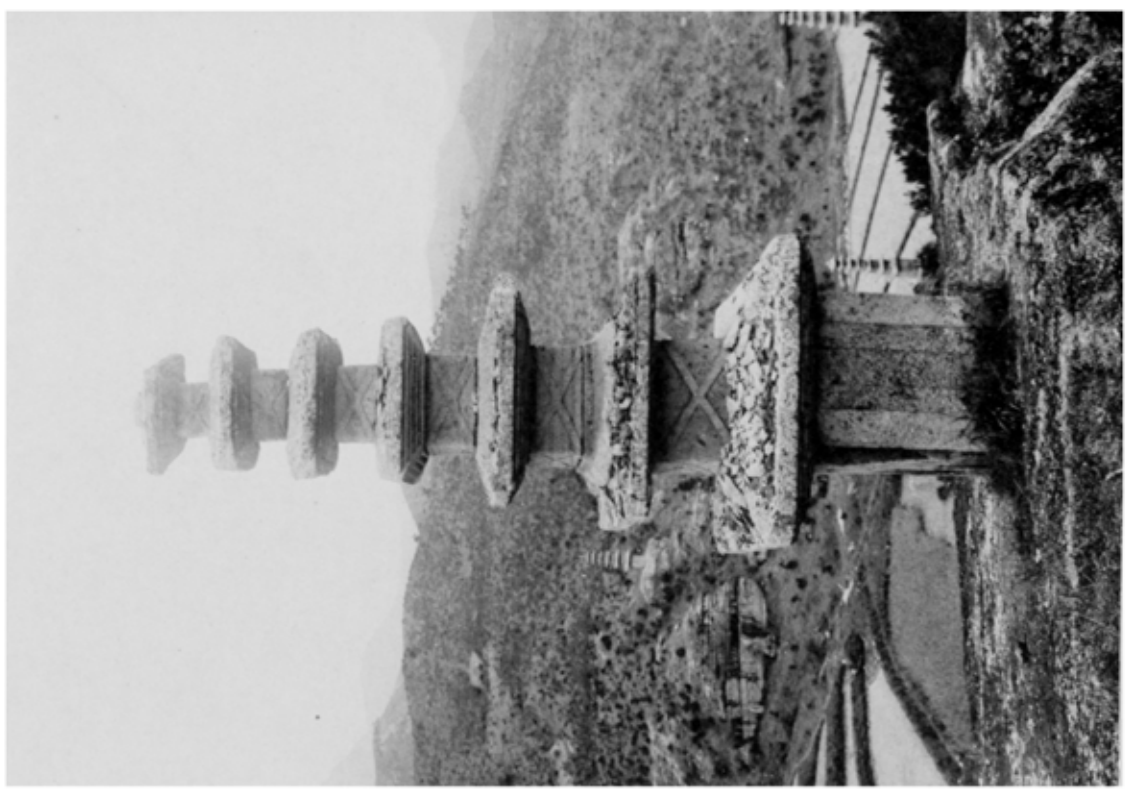

三六二　多塔　峯七重石塔其三（全南、和順郡道巌面）

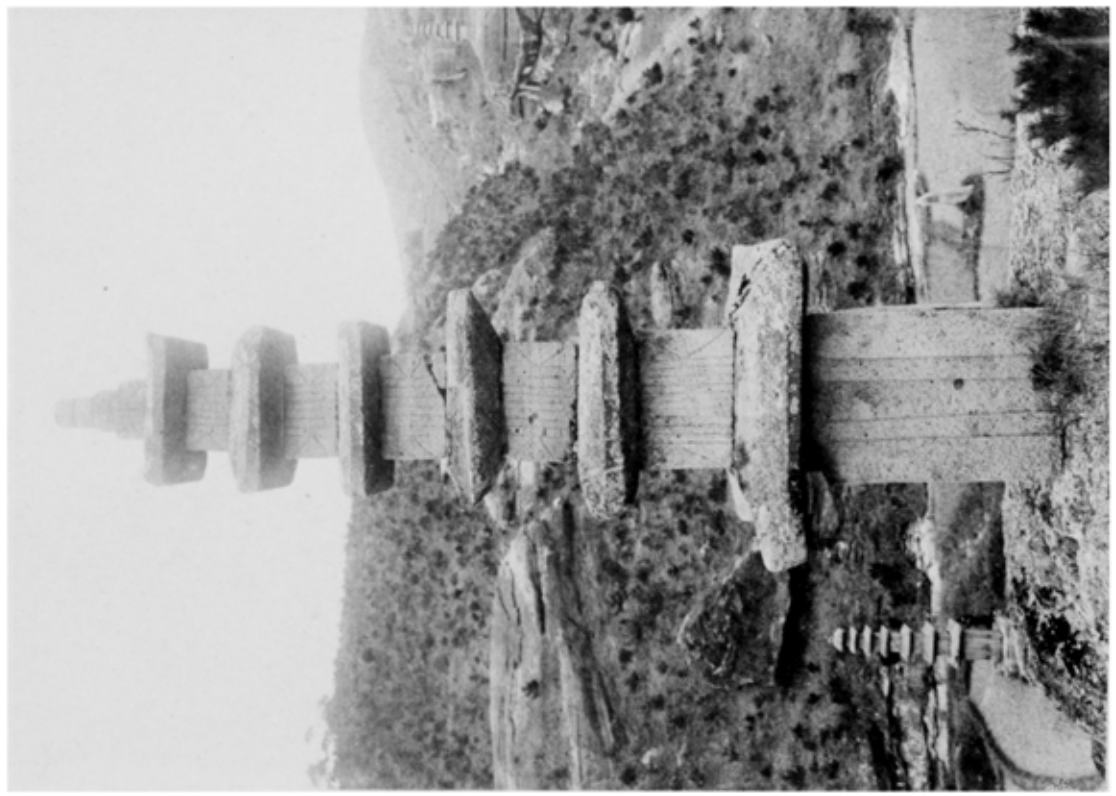

多塔峯六重石塔三云盞

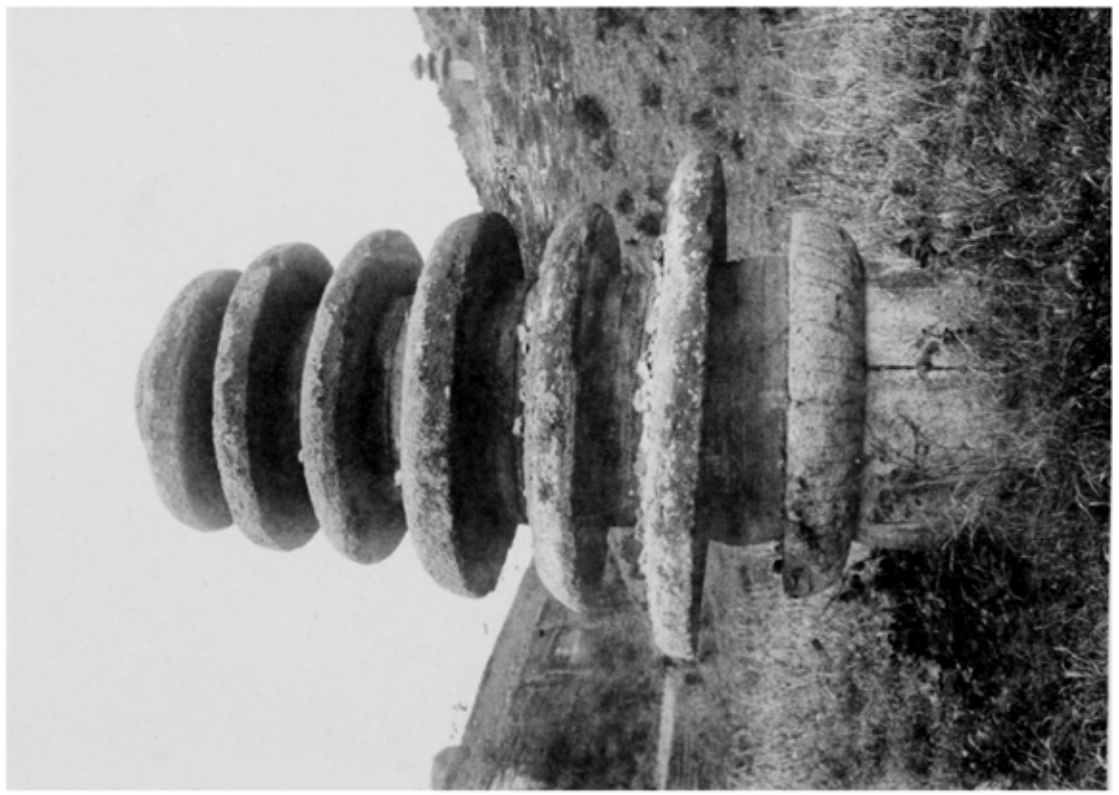

多塔峯六重圓塔幢

（全南、和順郡道巖面）

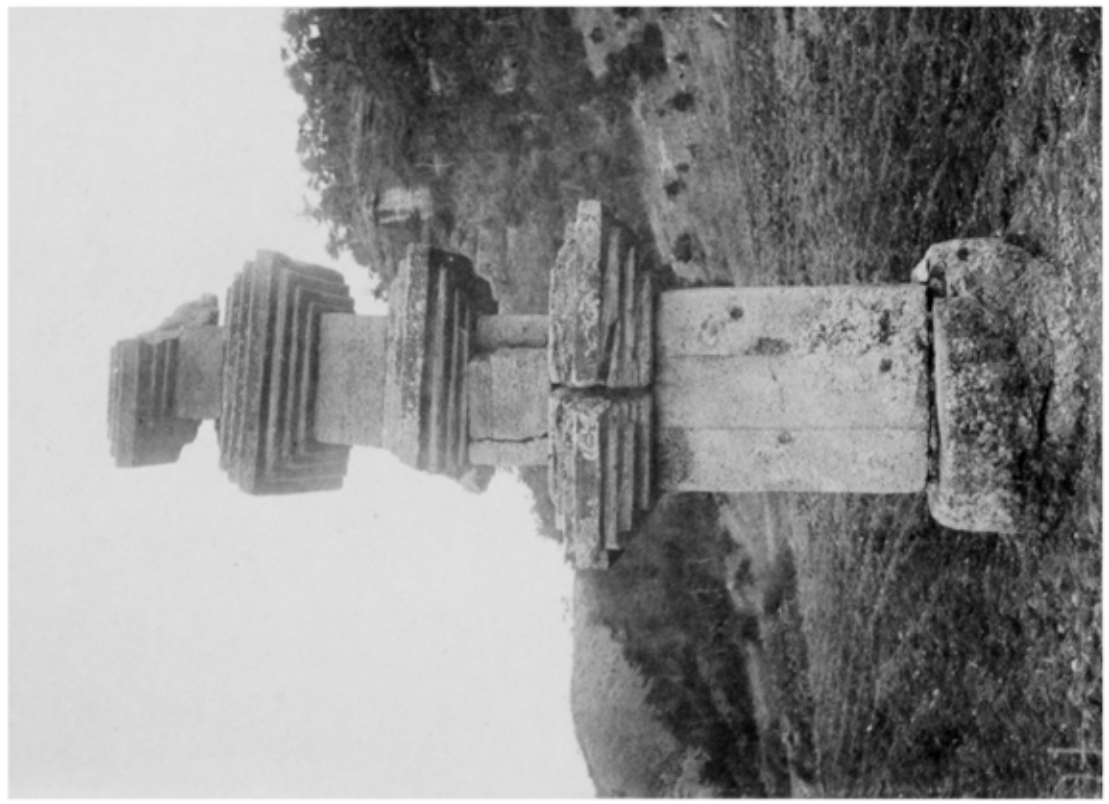

三云蓋

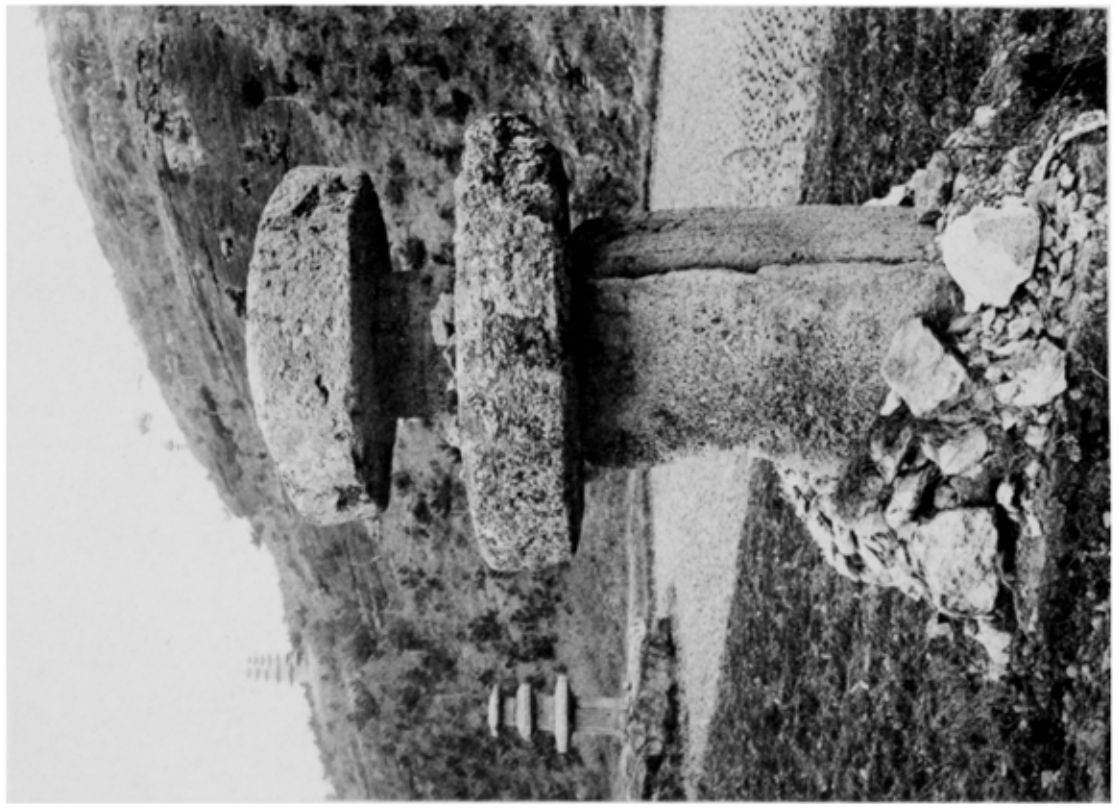

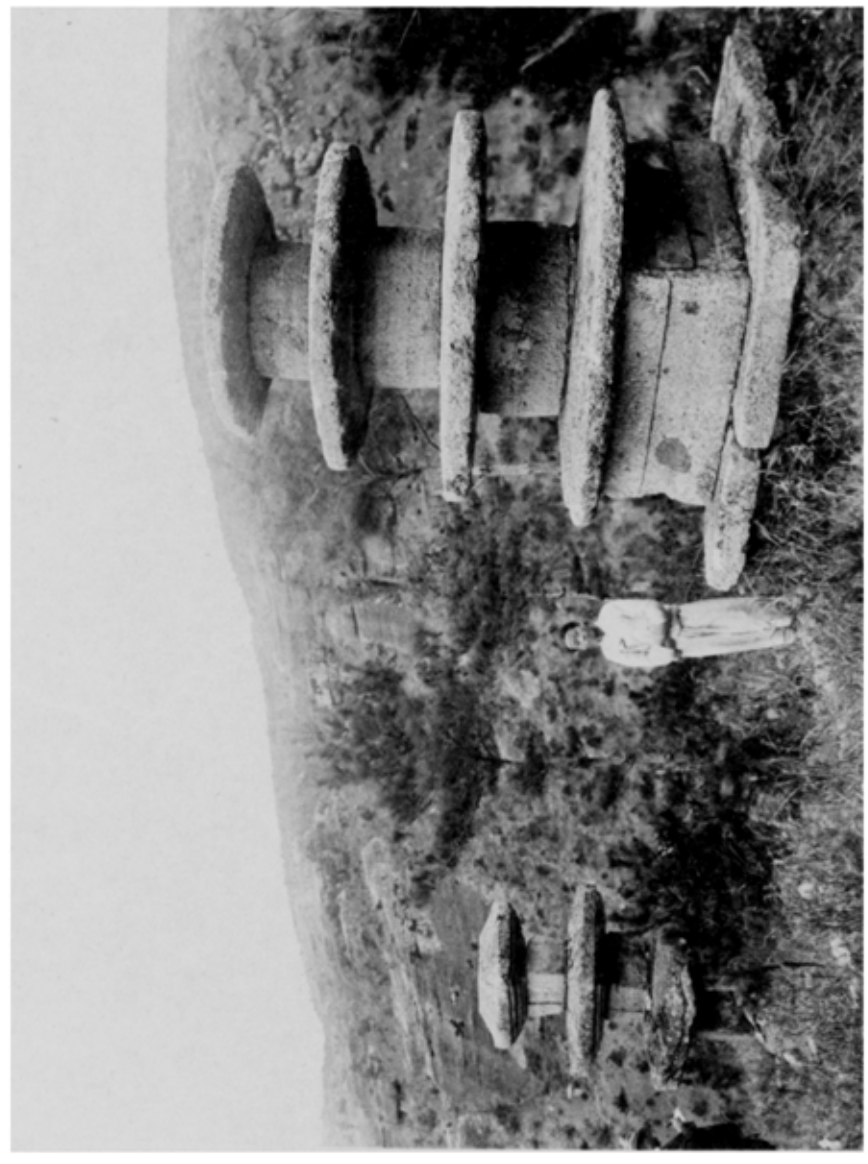

十五六　多塔峯三重圓塔

十五七　多塔峯印塔

多塔峯三重圓塔（全南、和順郡道巖面）

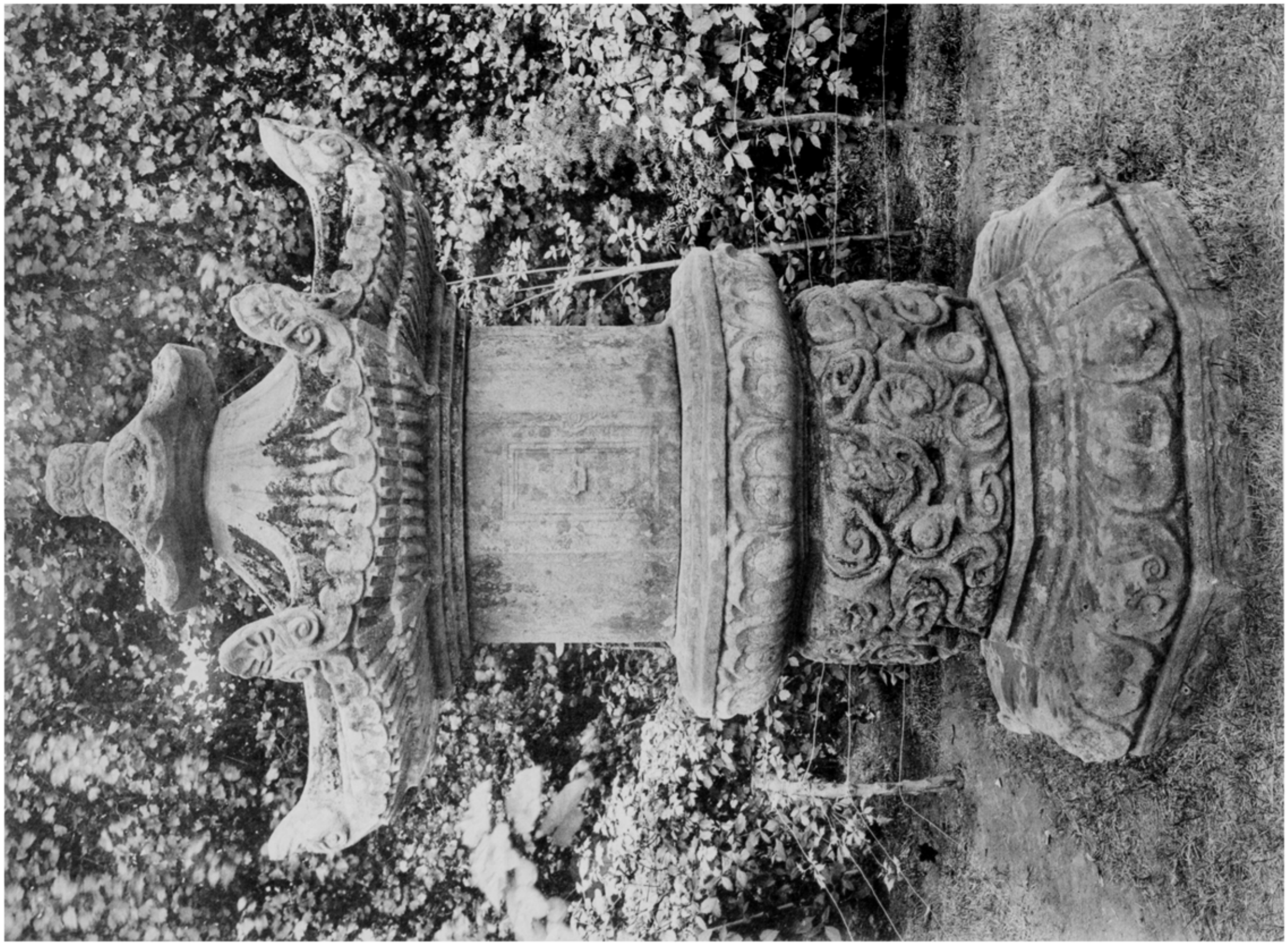

三六九　**廬鞍法寺眞空大師塔**　今在京城パゴダ公園（江原、原州郡地正面）

一二四一

一二四〇

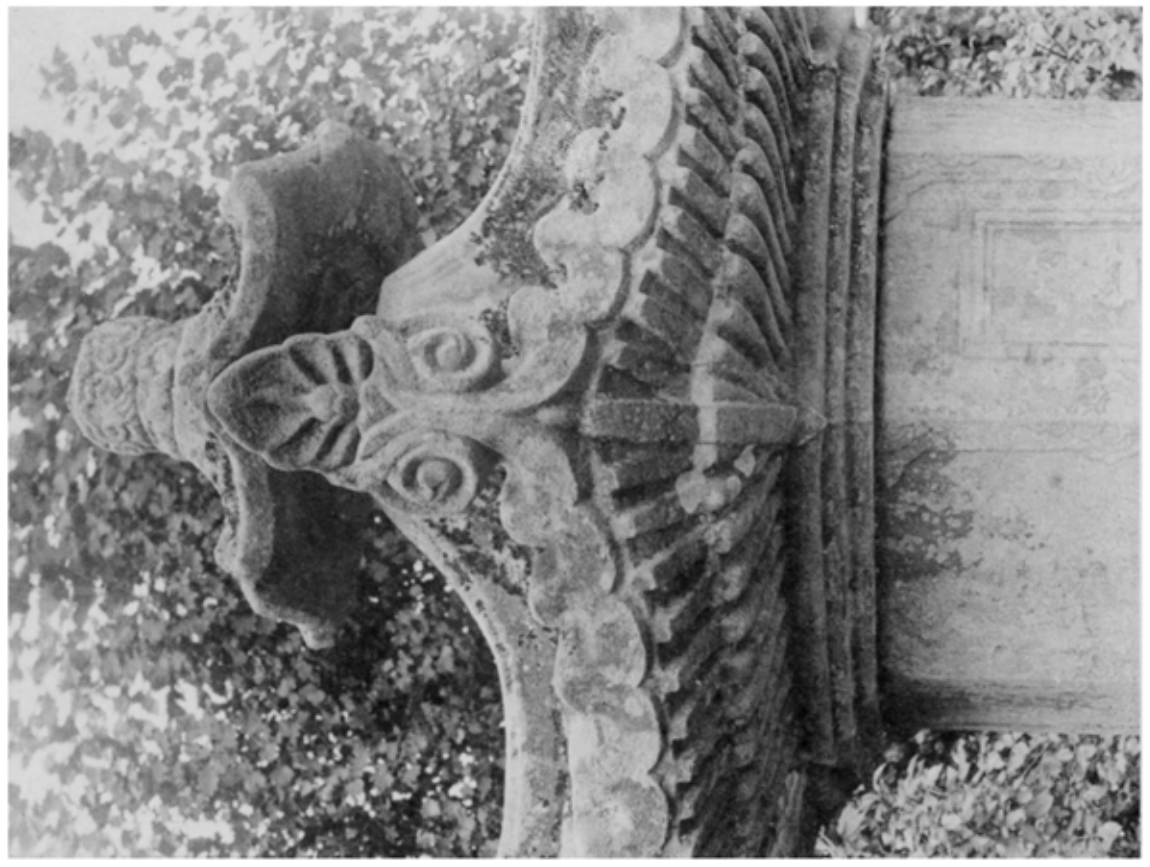

一二四二　今在京城ベゴダ公園（江原、原州都地正面）
一二四三　同　塔基境界彫刻
一二四四　慶興法寺眞空大師　塔蓋彫刻

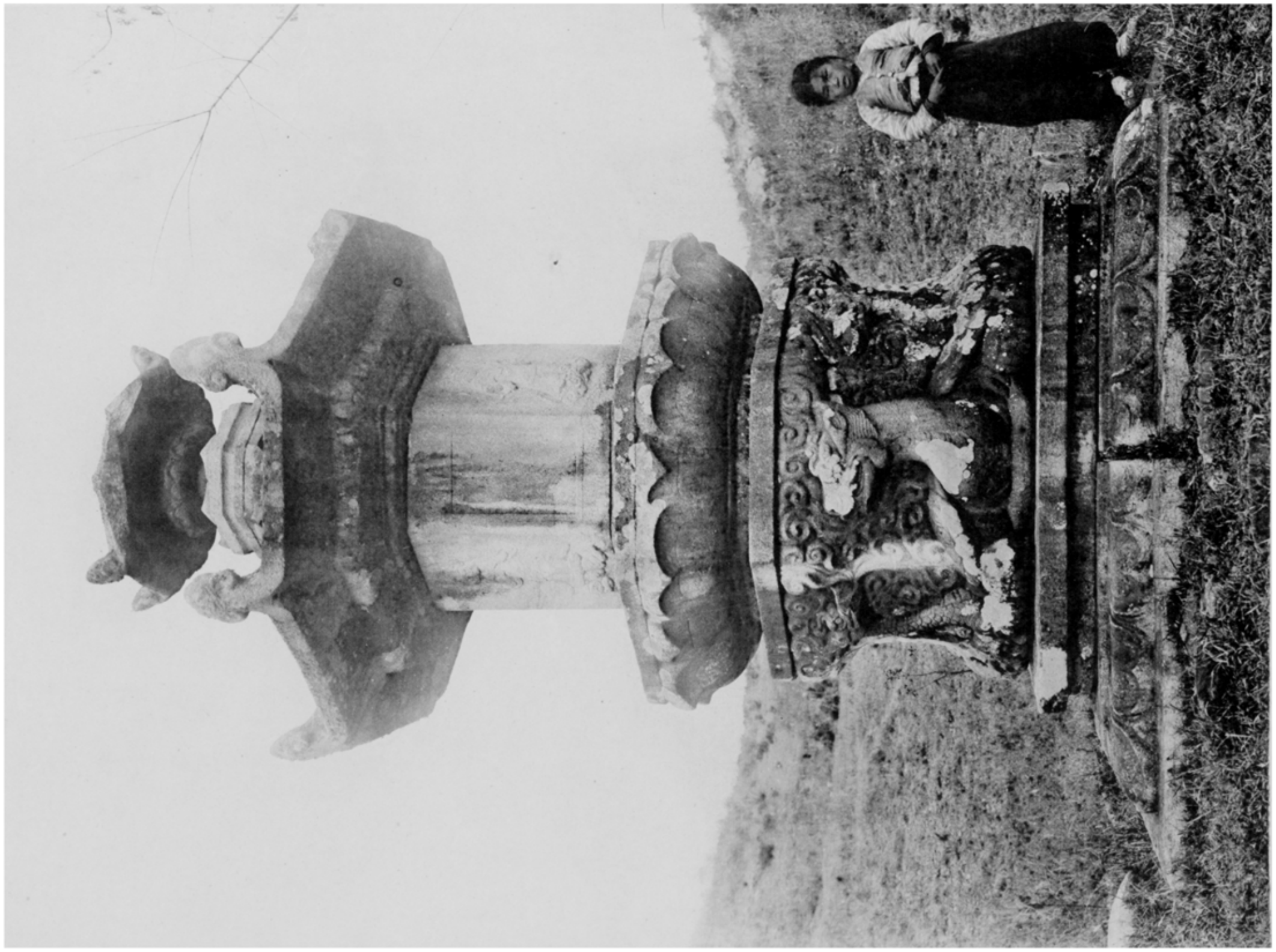

三七三　藤尚遠院元宗大師慕真塔〔高麗光宗二六年／日本天延三年〕　郭宋開寶元年〔九七八年〕（京畿、驪州郡北内面）

二九七三　廢高達院元宗大師慧眞塔上部（京畿、驪州郡北內面）

圖版九十一

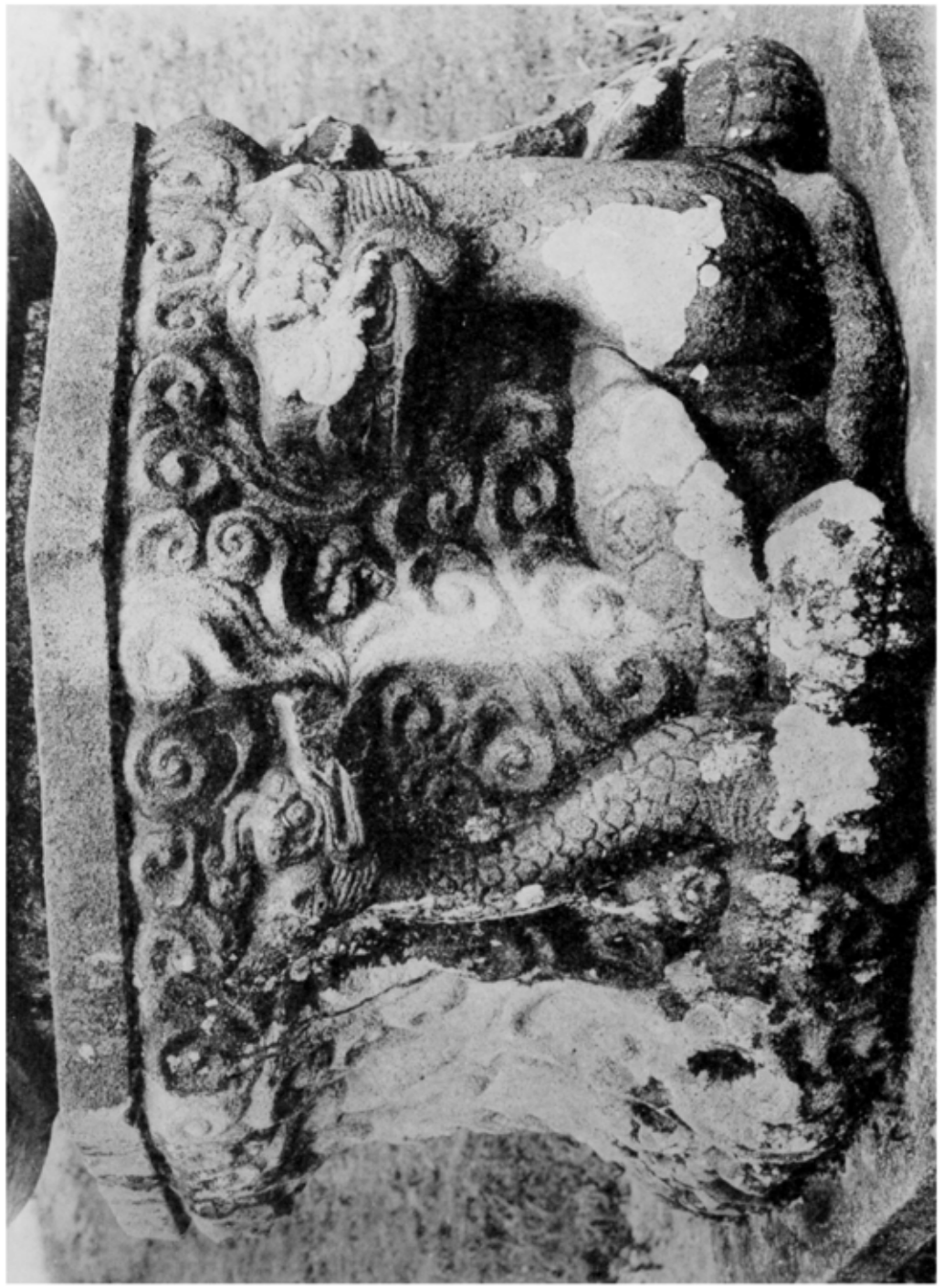

圖版九十二

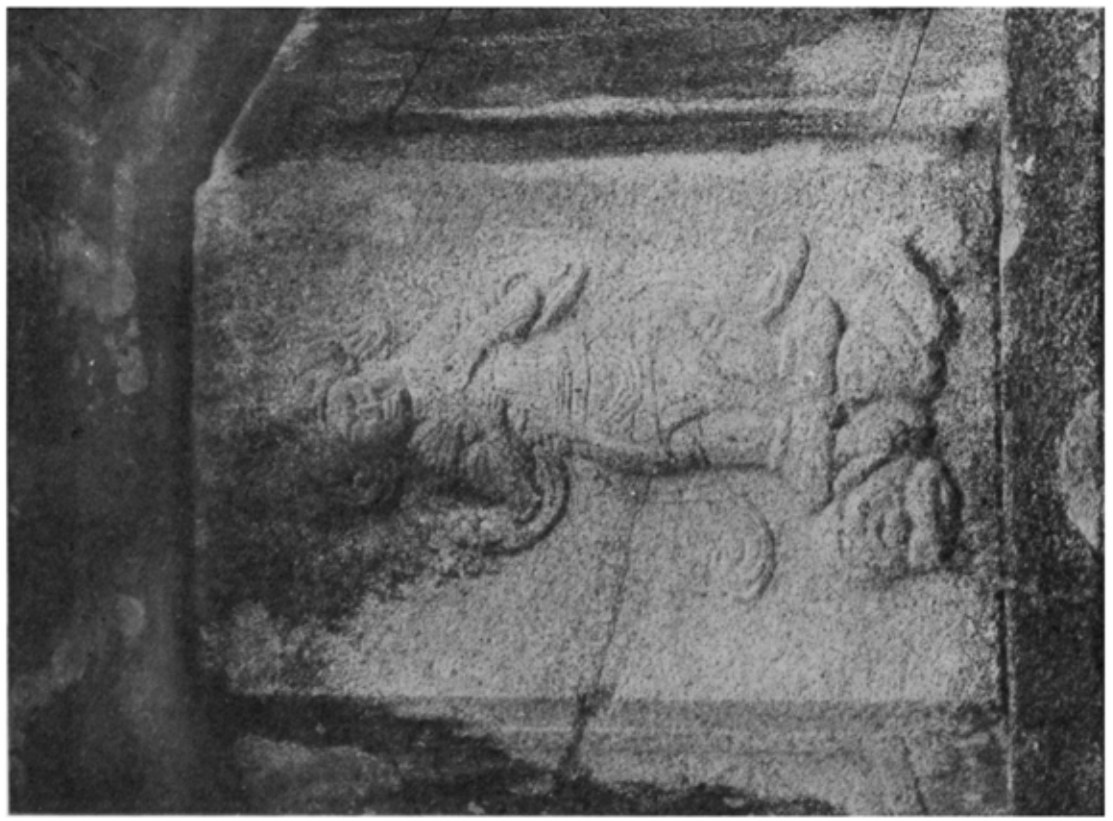

圖版九十三

圖版九十四　高達院元宗大師慧眞塔塔身彫刻其一
圖版九十五　同　塔塔身彫刻其二（京都府北内面）
圖版九十六　同　塔基壇彫刻

廢高達院逸名浮圖（京畿、驪州郡北內面）

二九七七

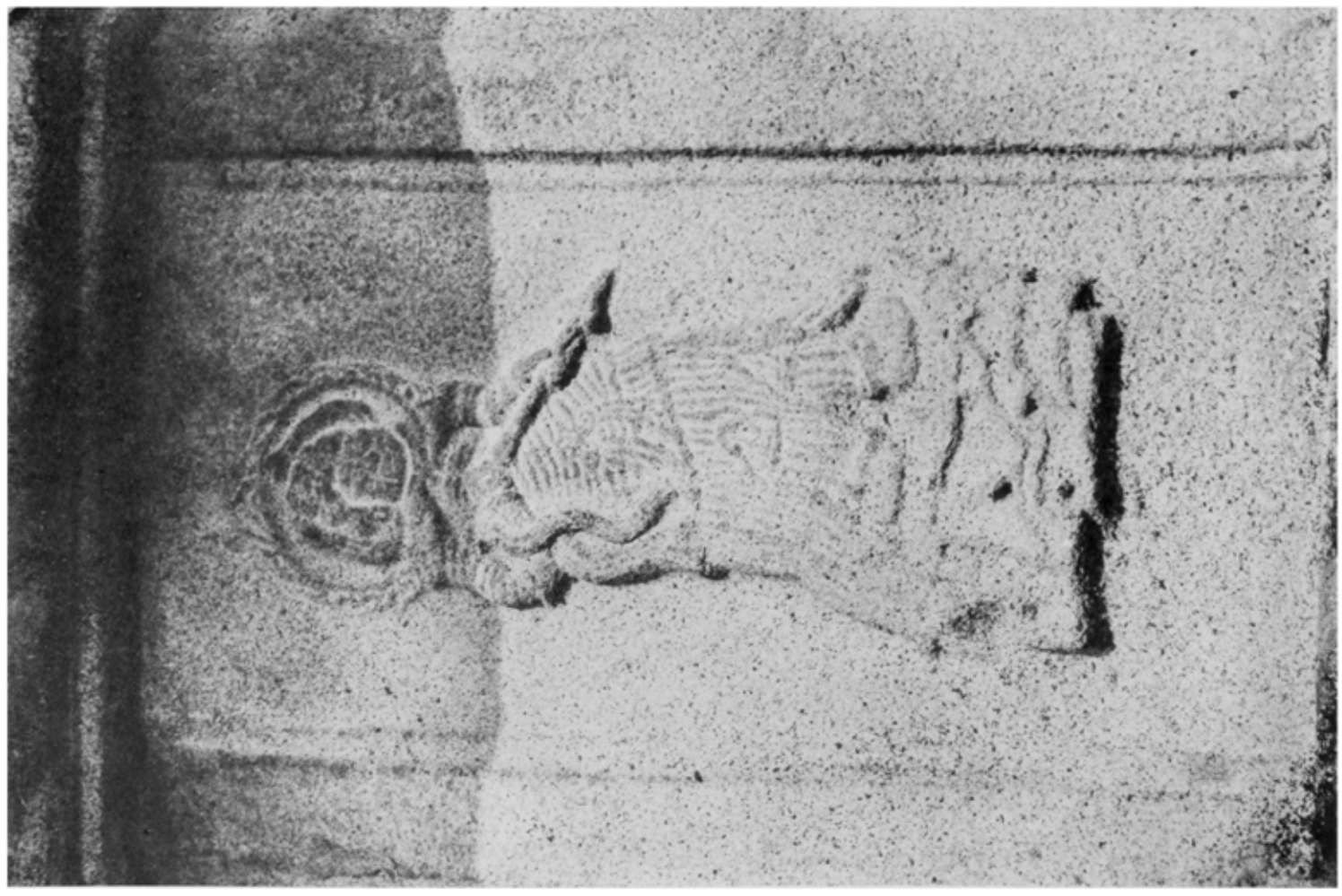

二九六　慶高達院遺名浮圖基壇彫刻
二九七　同　浮圖塔身彫刻　（京都府北野内面）

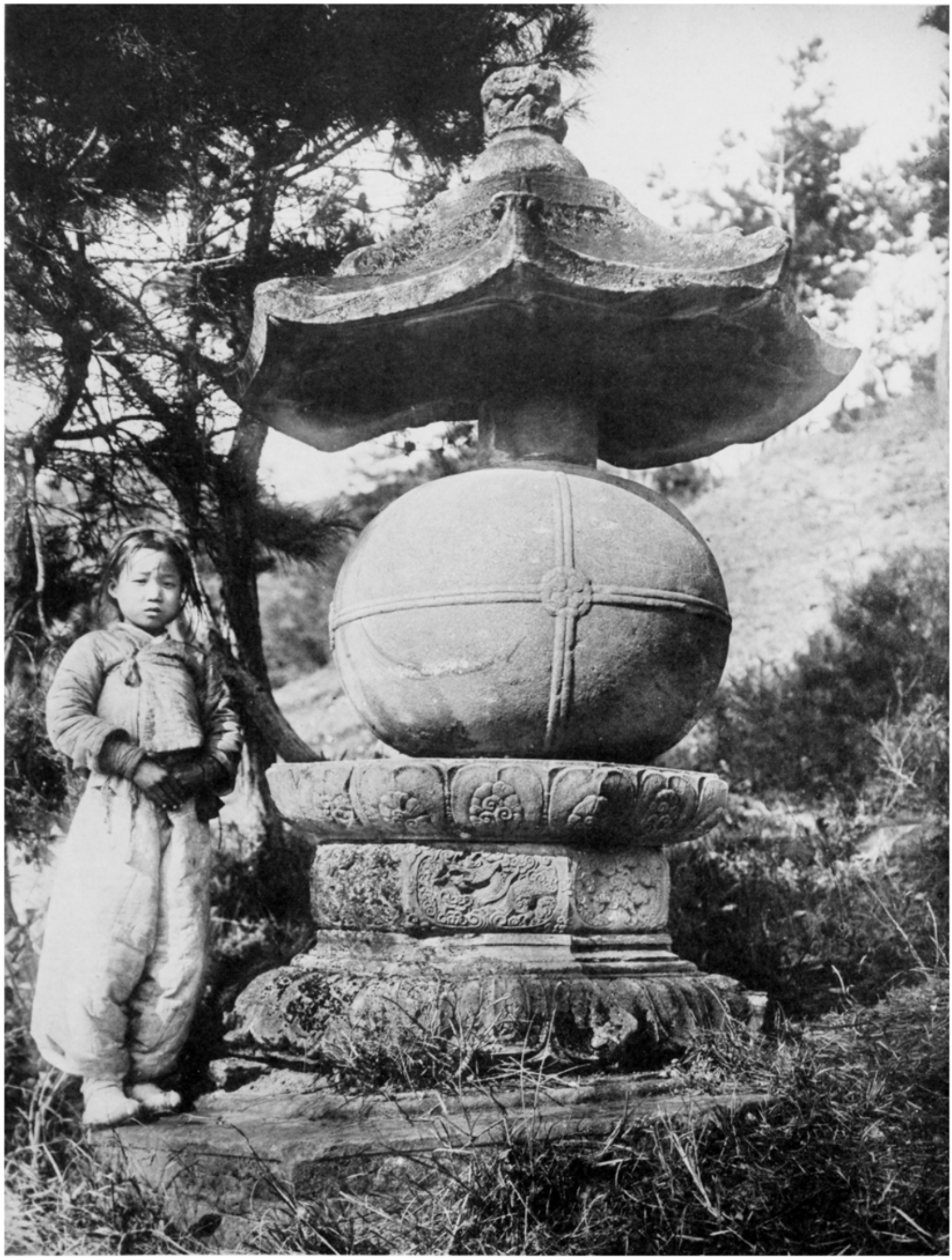

廢淨土寺弘法大師實相塔〔高麗顯宗八年 宋天禧元年 日本寬仁元年 耶蘇紀元一〇一七年〕今在本府博物館（忠北、忠州郡東良面）

三六一　薬師寺弘法大師真相塔　今在本館博物館（北、忠州郡東倉面）

三六三　**薬浄土寺弘法大師真相塔基壇**　今在本府博物館　（忠北、忠州郡東良面）

三六三　廣巨頓寺圓空國師勝妙塔〔日本嘉顯宗二十六年、嘉二十六年、遼太平五年（即統和元年二〇二五年）〕今在京城（江原、原州郡富論面）

三六四

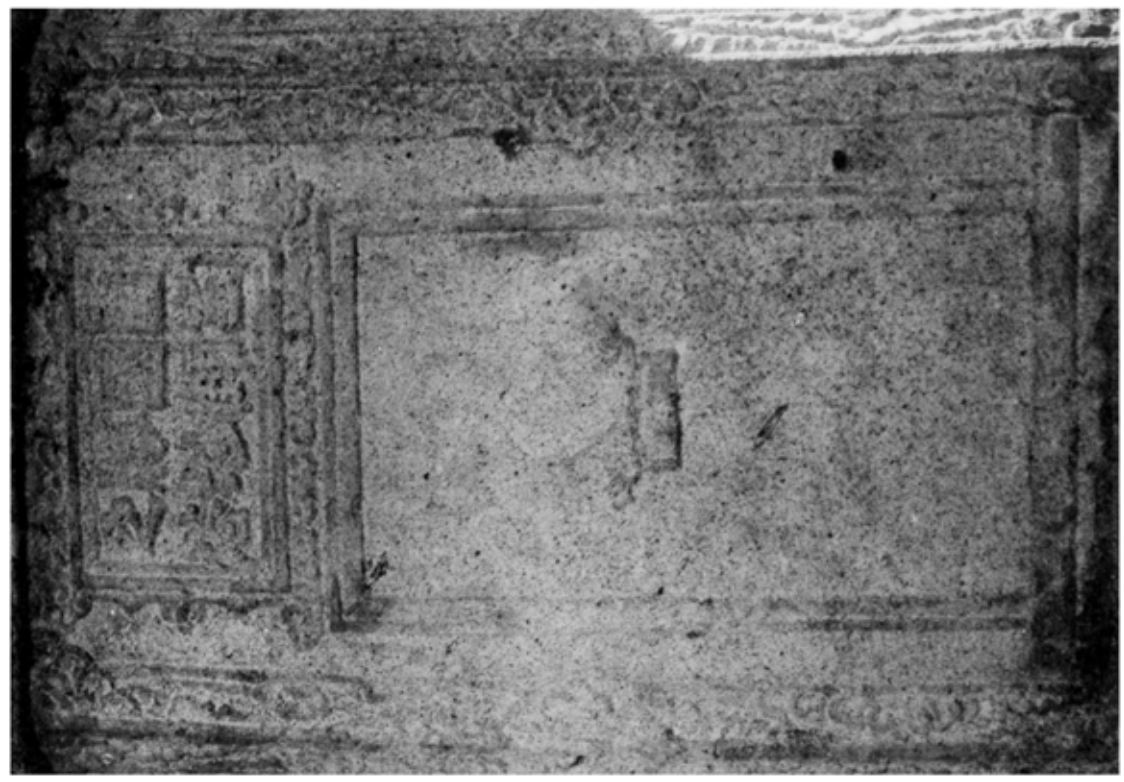

三六五

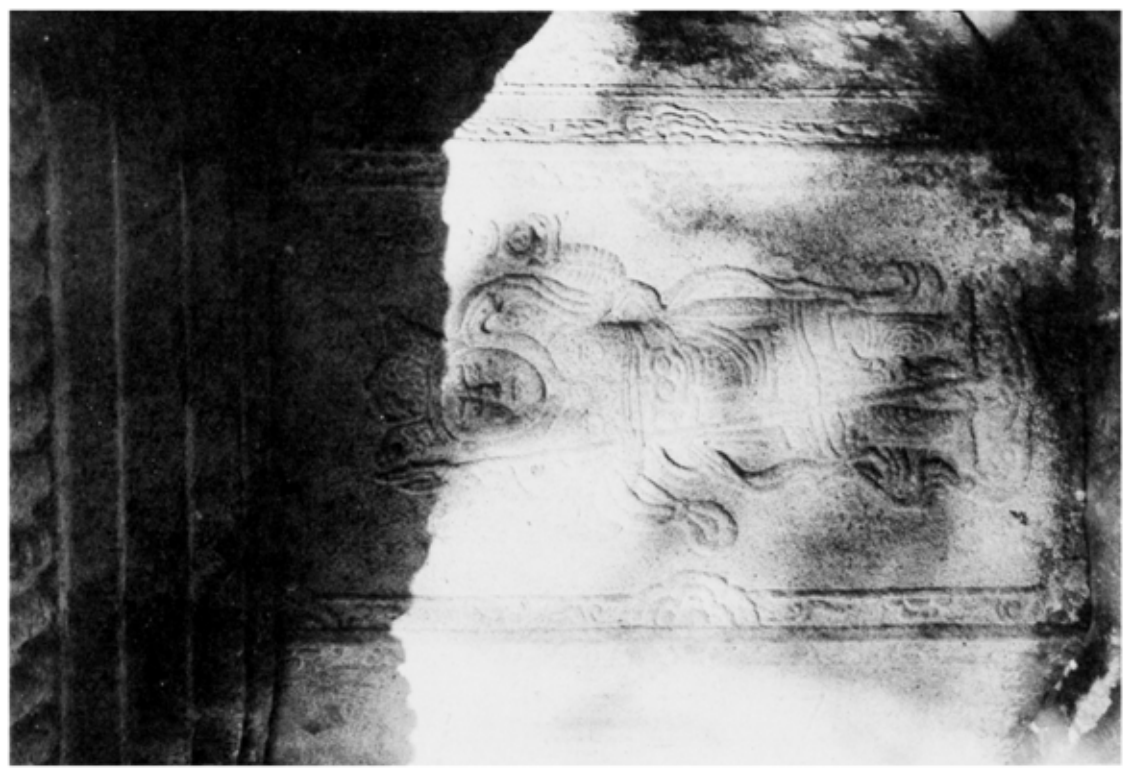

三六六

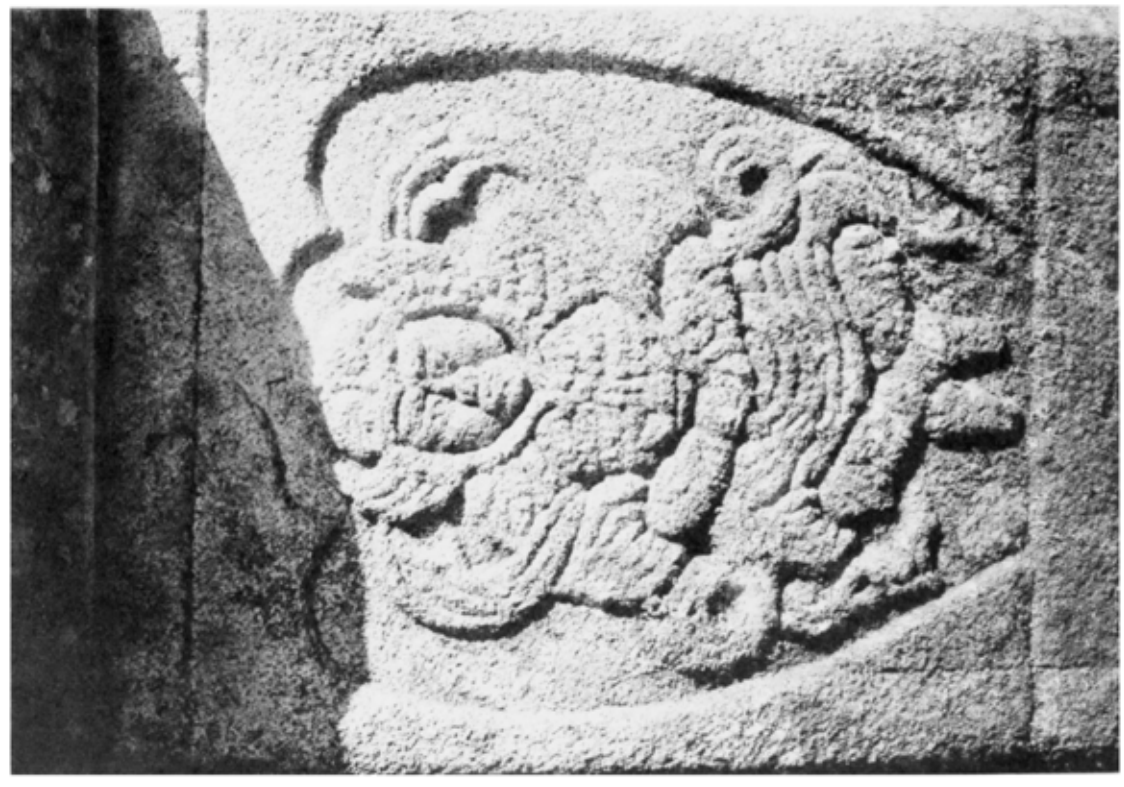

三六四　慶巨頓寺圓空圓師勝妙塔塔身彫刻其一
三六五　同　塔塔身彫刻其二　今在京城　（江原、原州郡富論面）
三六六　同　塔基壇彫刻

三六七　慶法泉寺智光國師玄妙塔〔高麗宣徳宗二年（日本應永二一年）建立　大安元年（一〇八五年）造　今在本府博物館（江原、原州郡富論面）〕

廢法泉寺智光國師玄妙塔上部　今在本府博物館　（江原、原州郡富論面）

一二四九

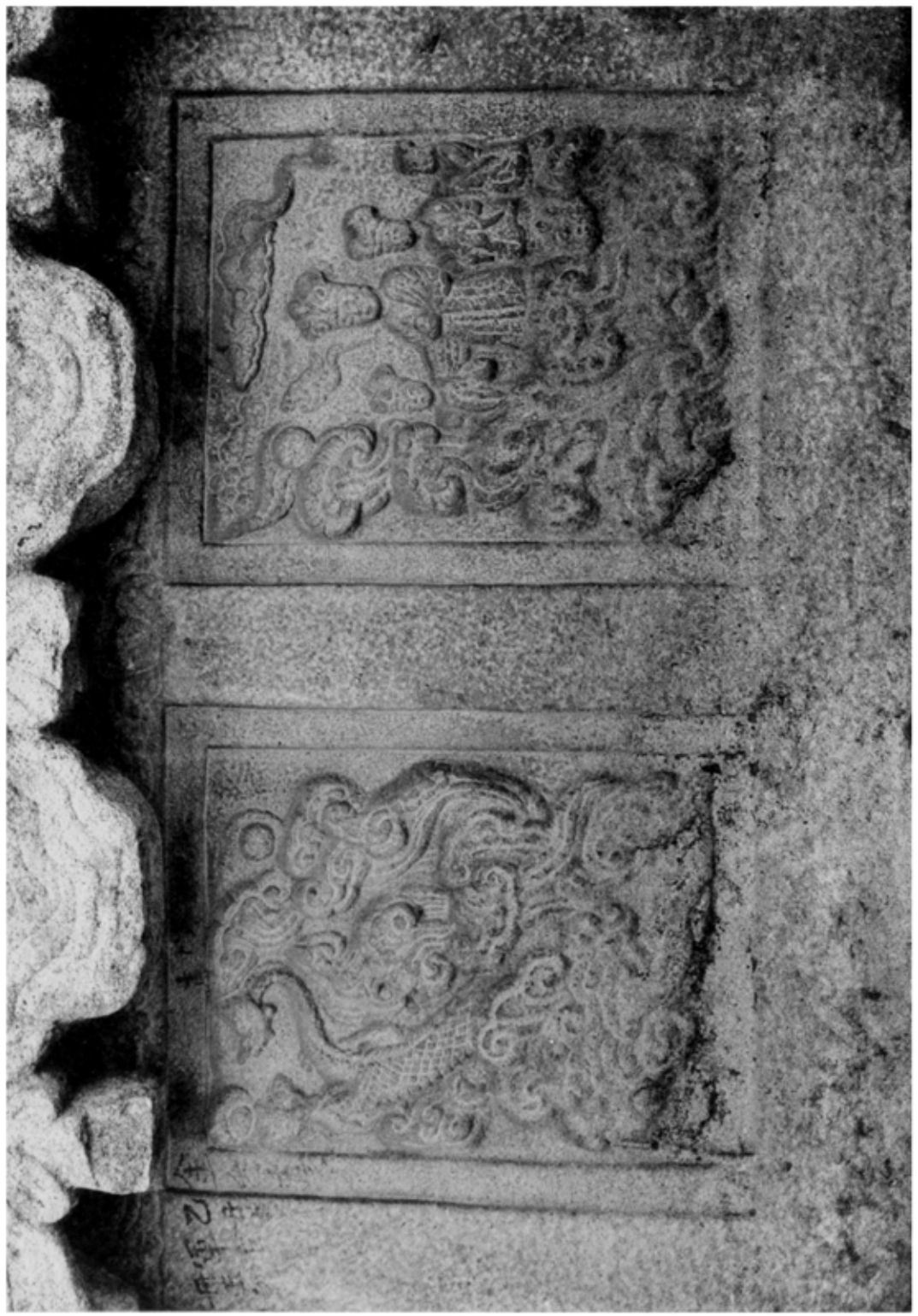

一二五〇

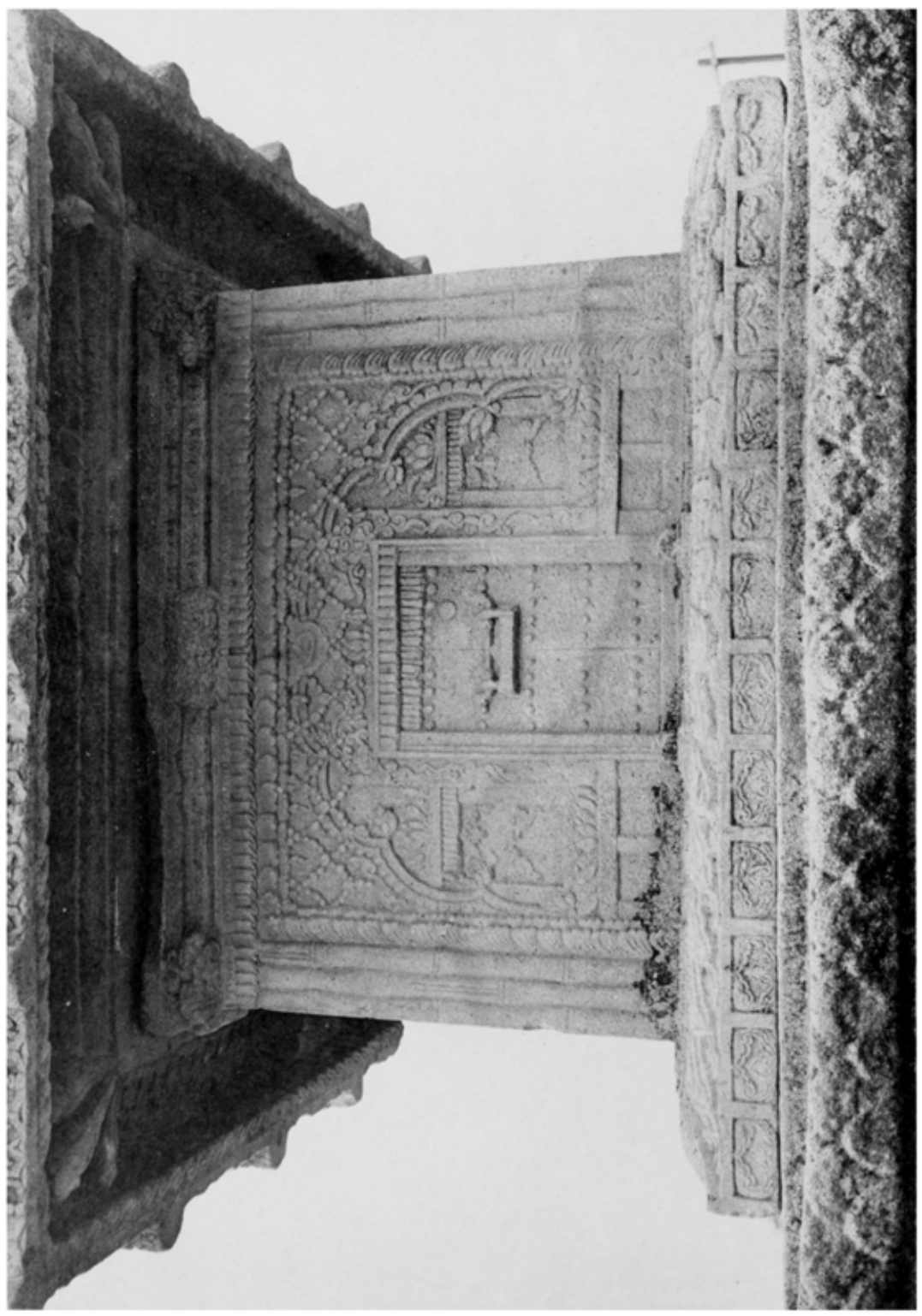

一二五一　一二五二　魔法泉寺智光國師玄妙塔塔身彫刻
同　塔上成壇彫刻

今在本府博物館（江原、原州都富論面）

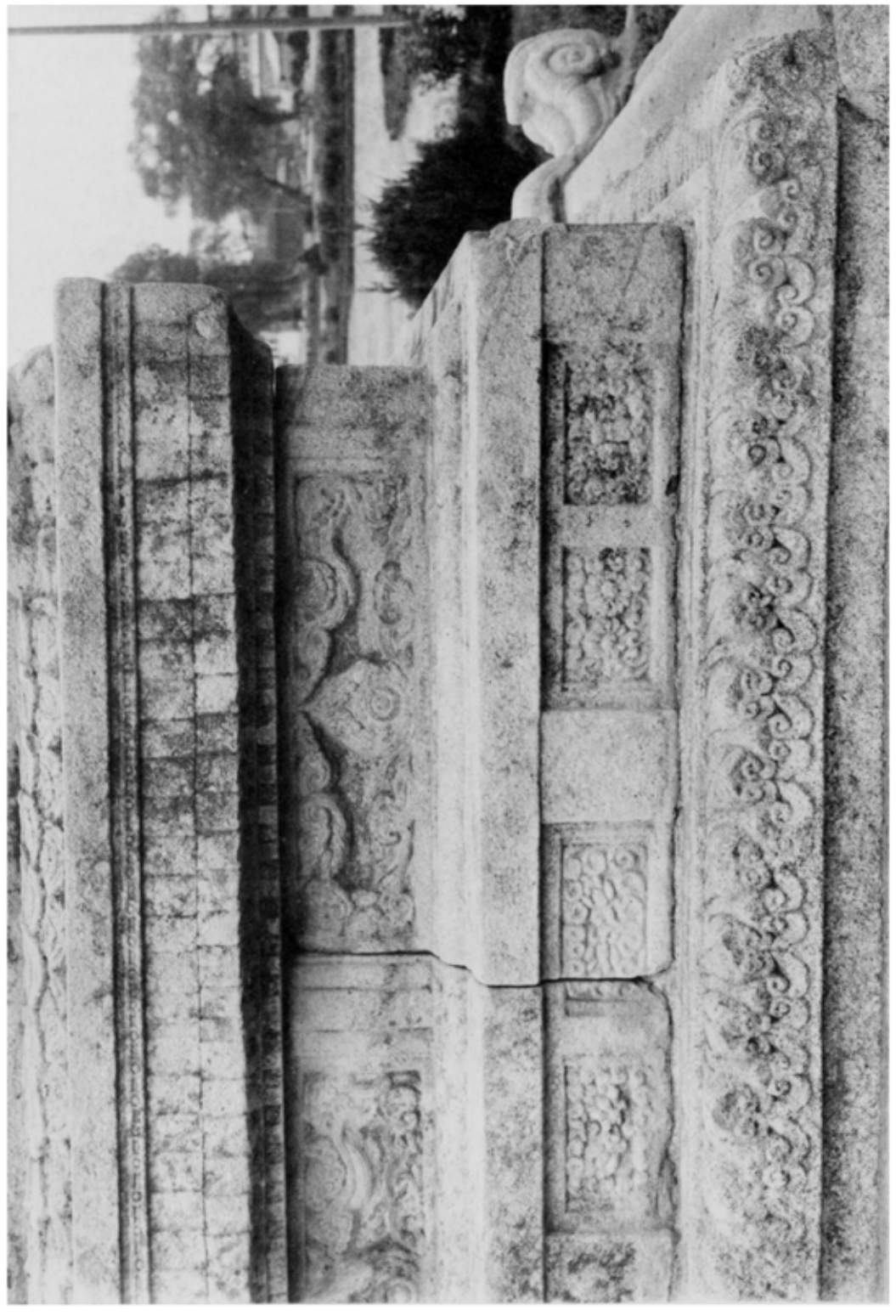

三九二　殿法泉寺智光國師玄妙塔下成境彫刻

三九三　同　塔地覆隅石彫刻

今在本府博物館（江原、原州郡富論面）

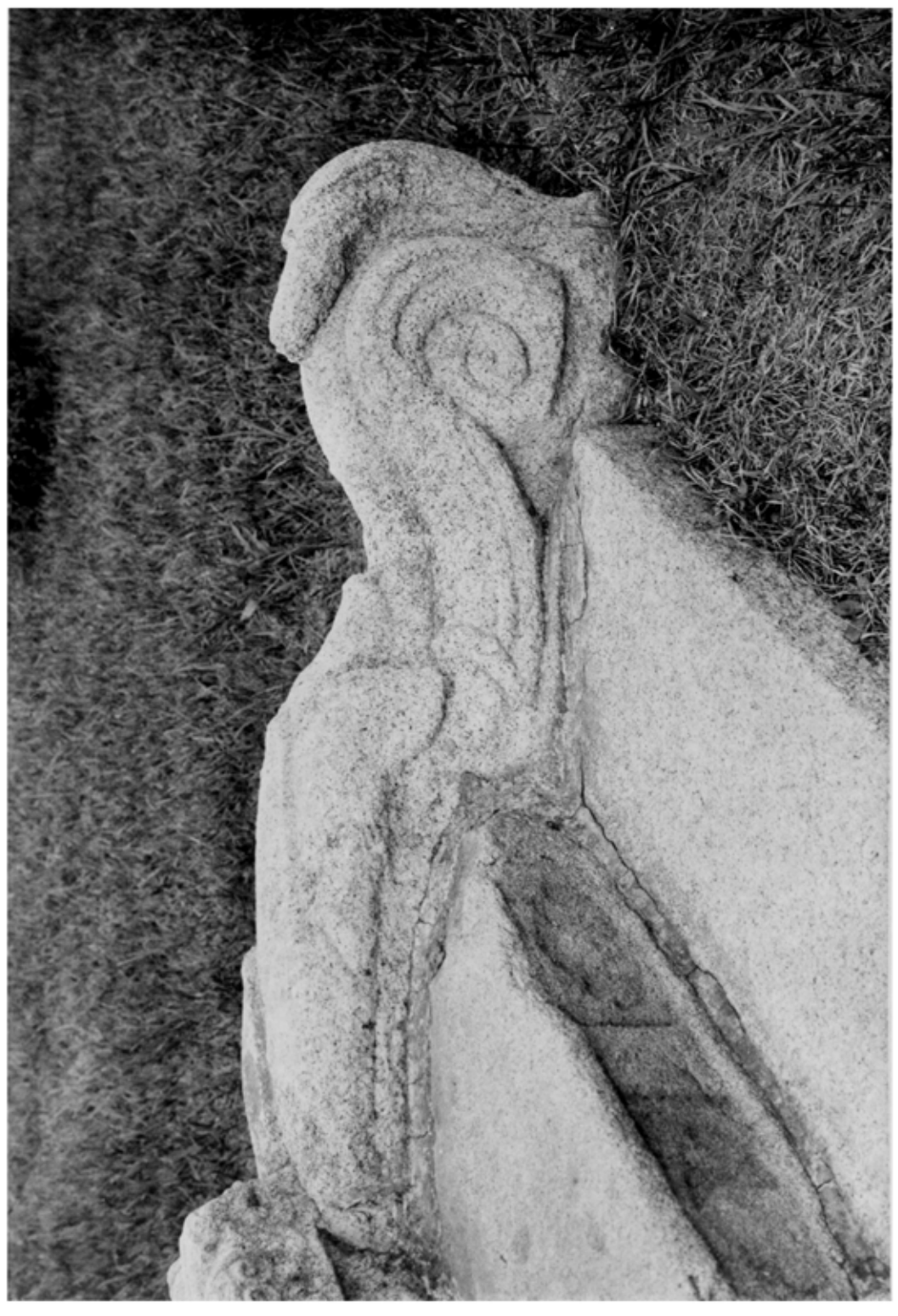

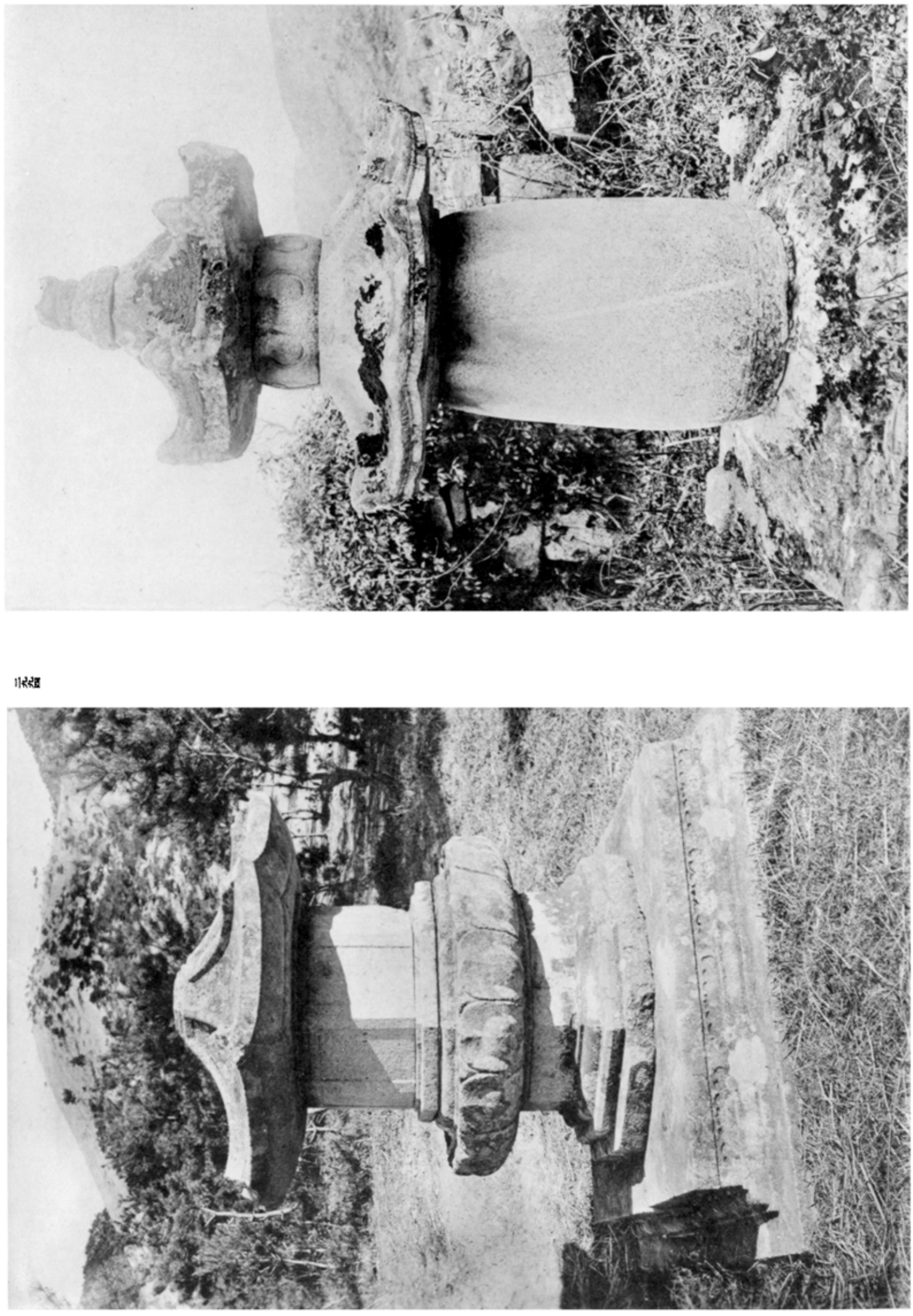

三九三　金山寺眞應塔

三九四　桐華寺弘眞大師塔

〔日本麗興天祚宗永二年
日本麗忠烈王一〇年永仁二年〕

〔遼天慶元年
耶律紀元一一一一年
元至元三一年
耶律紀元一二九四年〕

（全北、金堤郡母岳山）

（慶北、達城郡八公山）

三六五　興福寺東金堂前石燈籠

三六六　興福寺貞空大師普法塔幢石

（日本天慶二年　唐後唐清泰六年）

（慶北、榮州郡小白山）

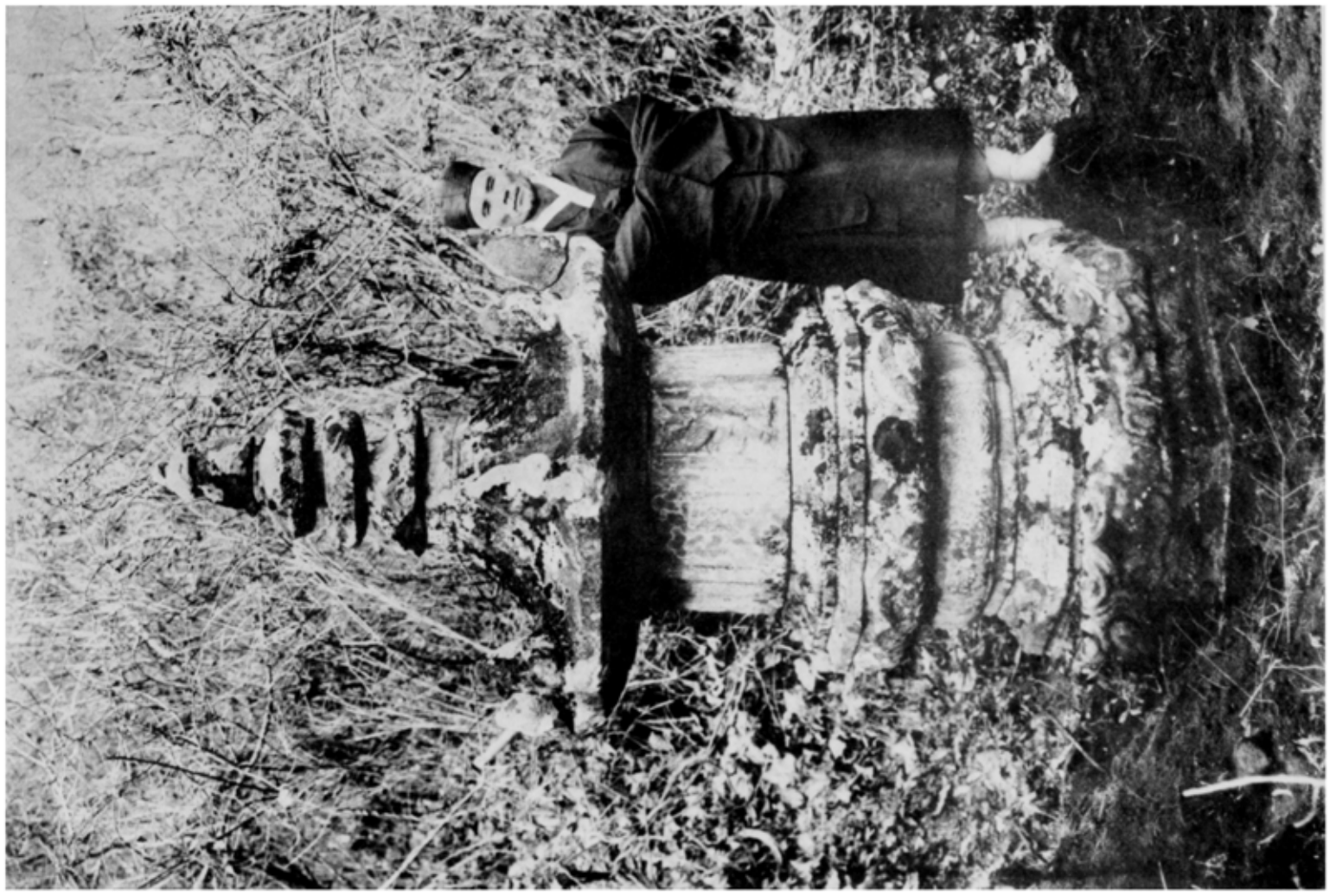

二六七　仙岩寺禪助庵浴圖

二六八　同　寺無憂庵浴圖

（全南、順天郡曹溪山）

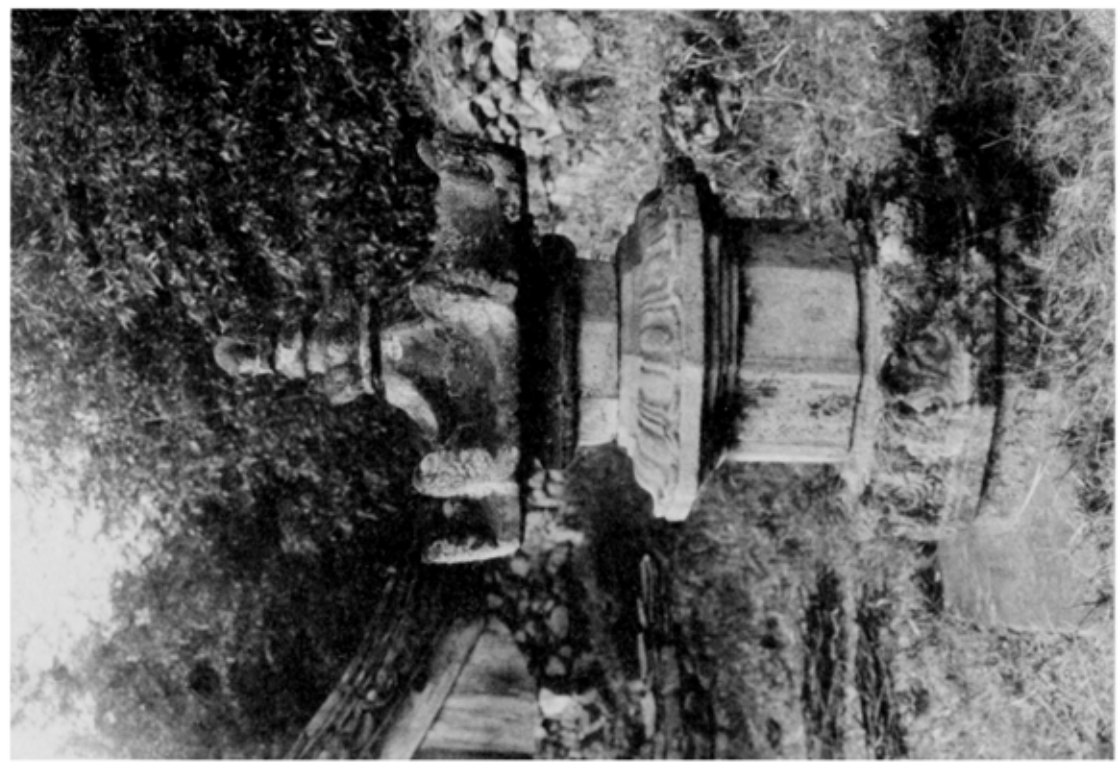

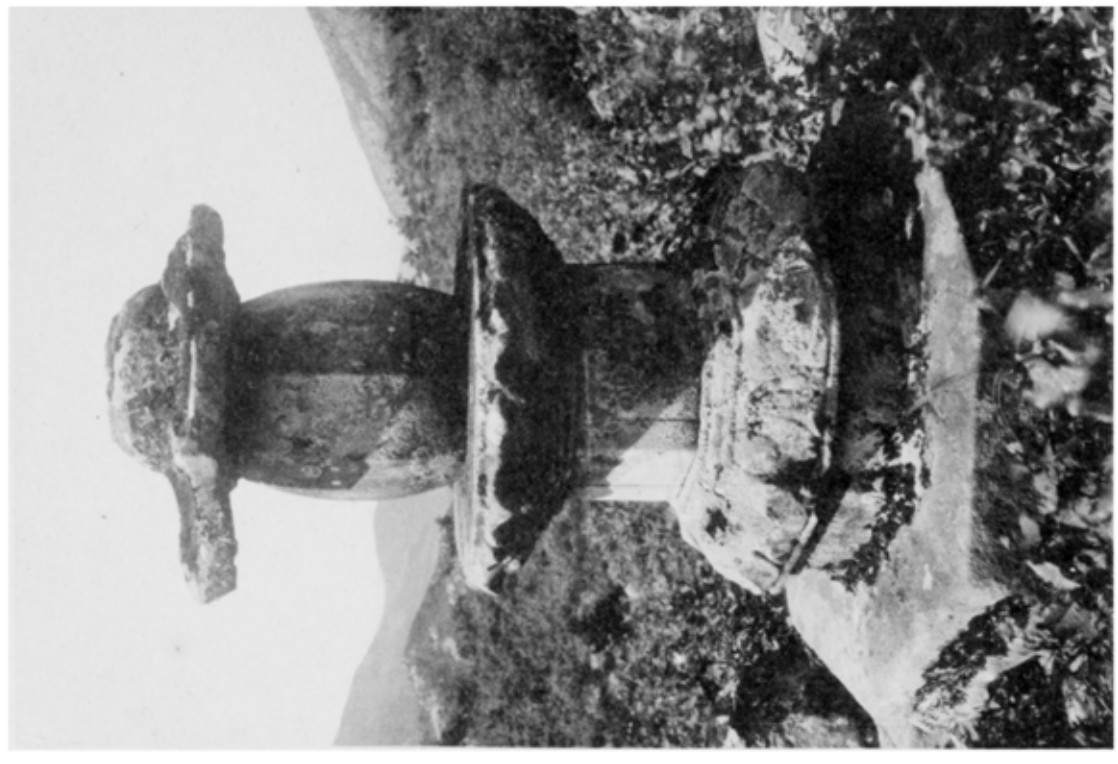

三九九　仙岩寺大覺庵浮圖（全南、順天郡曹溪山）
三〇〇〇　覺華寺浮圖（慶北、奉化郡大白山）
三〇〇一　神光寺浮圖（黃海、海州郡北黃面）

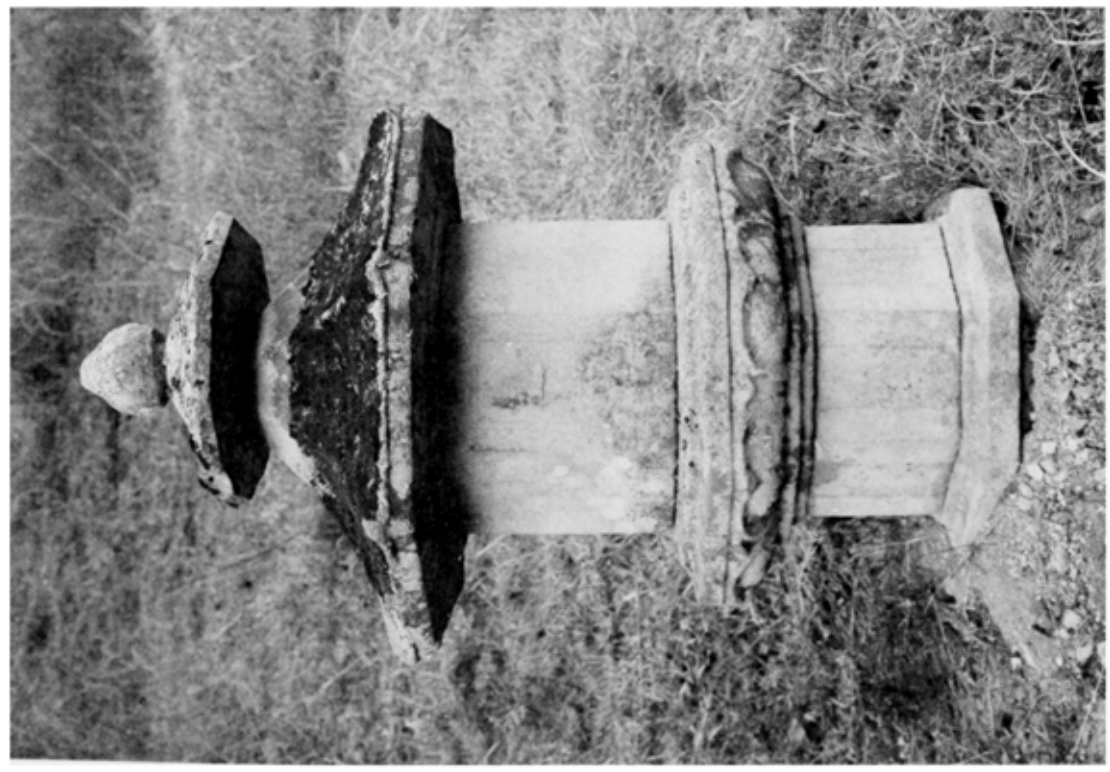

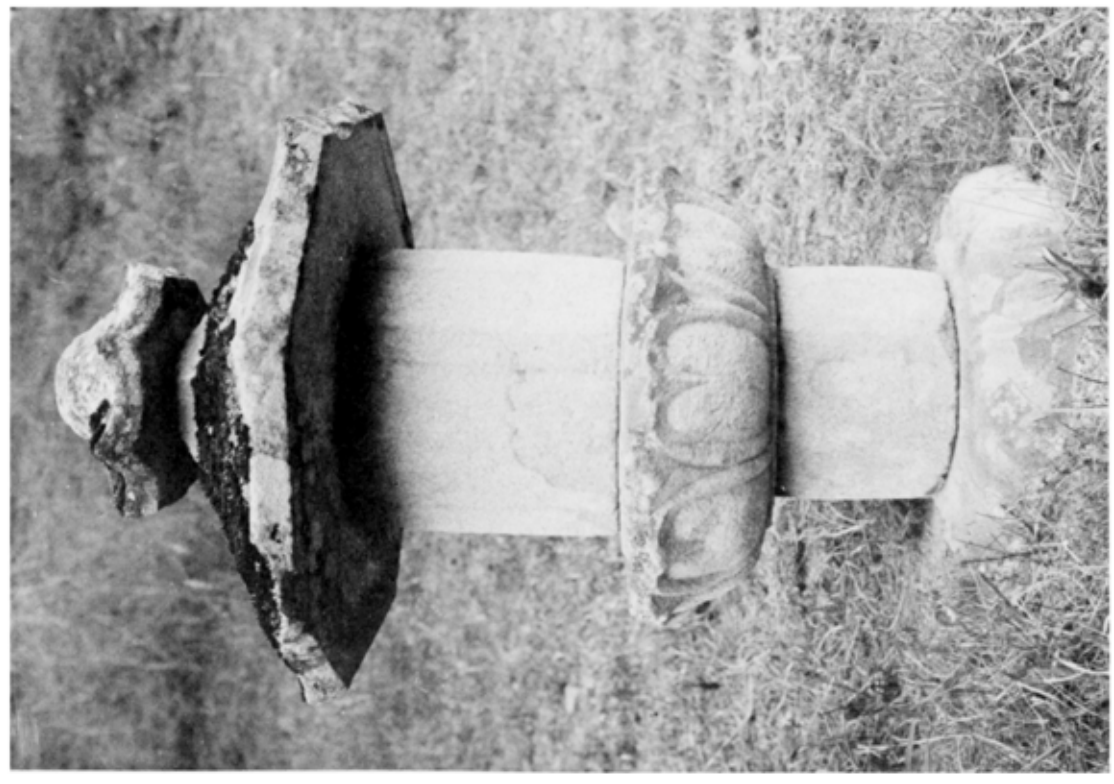

図版一一　同　庵　浮　図（慶北、慶州郡小白山）
図版一二　草　庵　浮　図（慶北、慶州郡小白山）
図版一三　浮石寺東層浮図（慶北、慶州郡太白山）

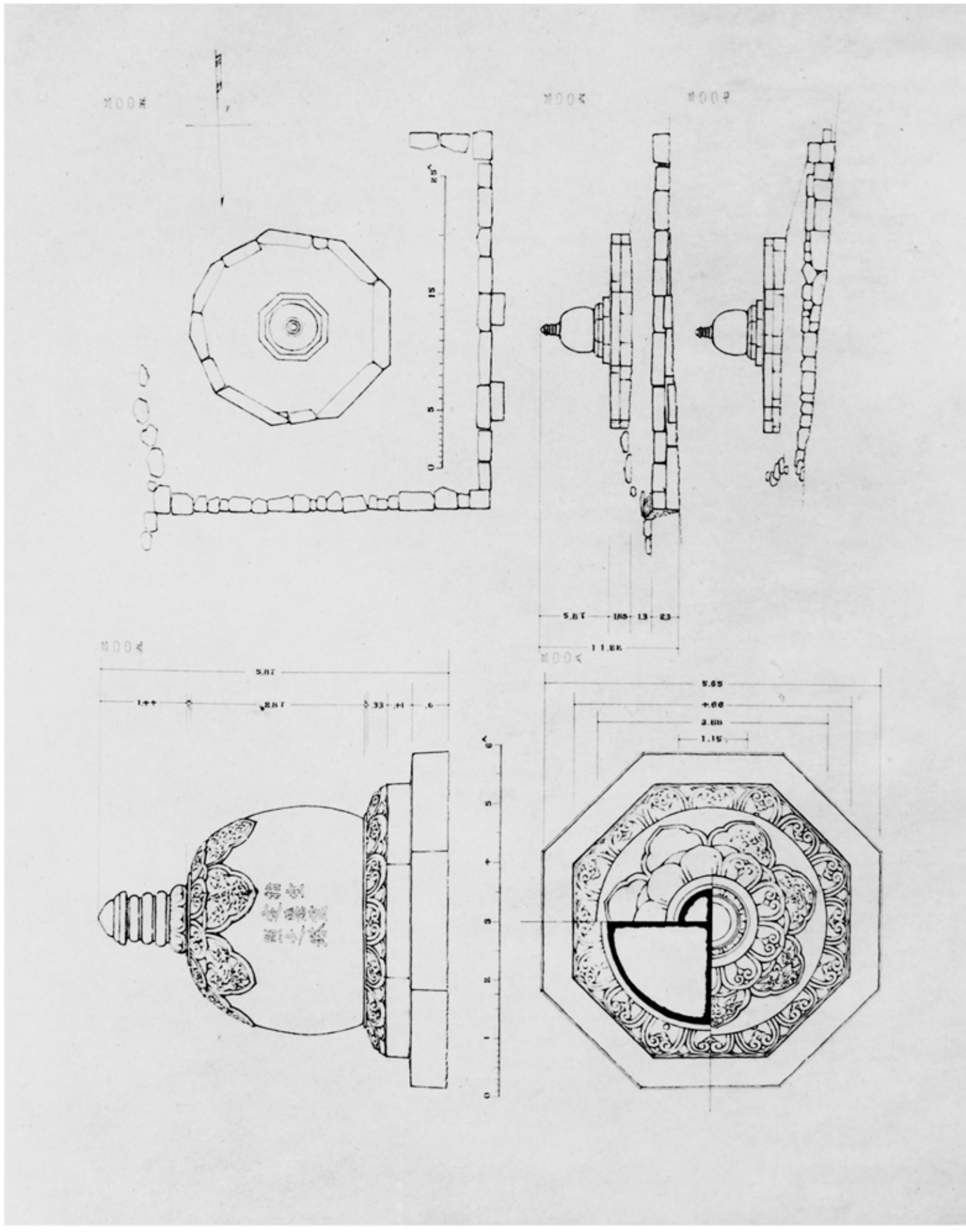

M00A　塔詳細平面圖
M00E　塔詳細正面圖　（京都、東福寺所藏）
M00F　同
M00K　塔正面圖
M00L　塔右側面圖
M00M　釋迦寺現在建築物配置圖

図010

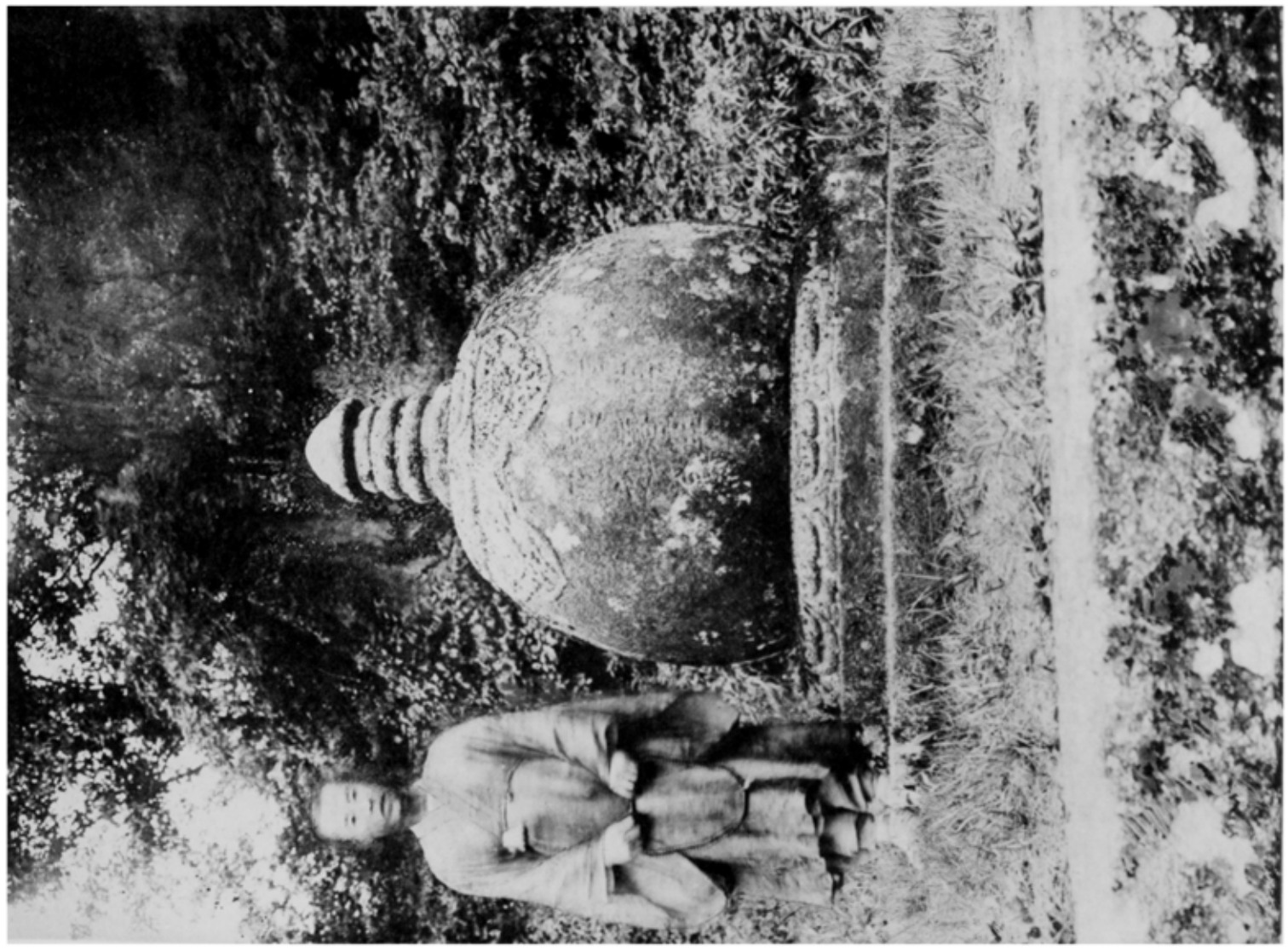

図011

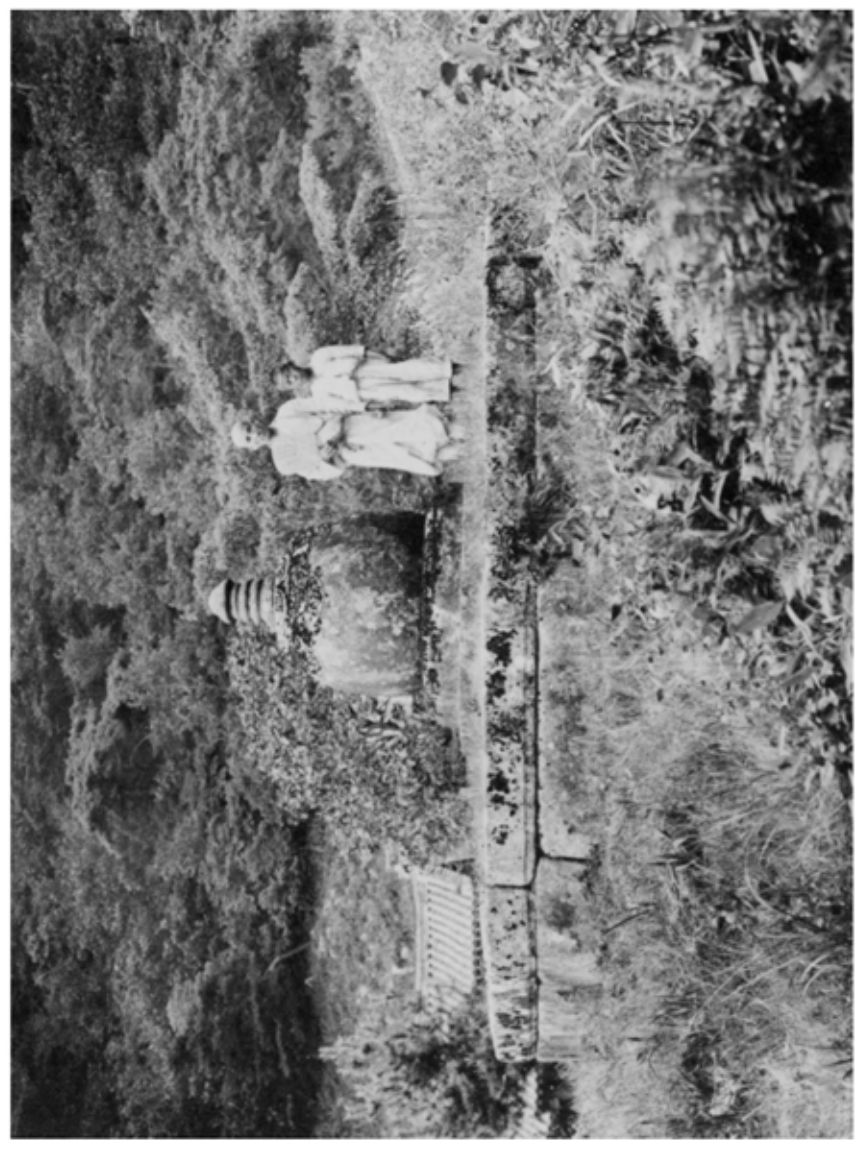

図010　薬師寺指定建造物照拝正面
図011　同　　拝左側面

（京都、長瀬部實氏蔵）

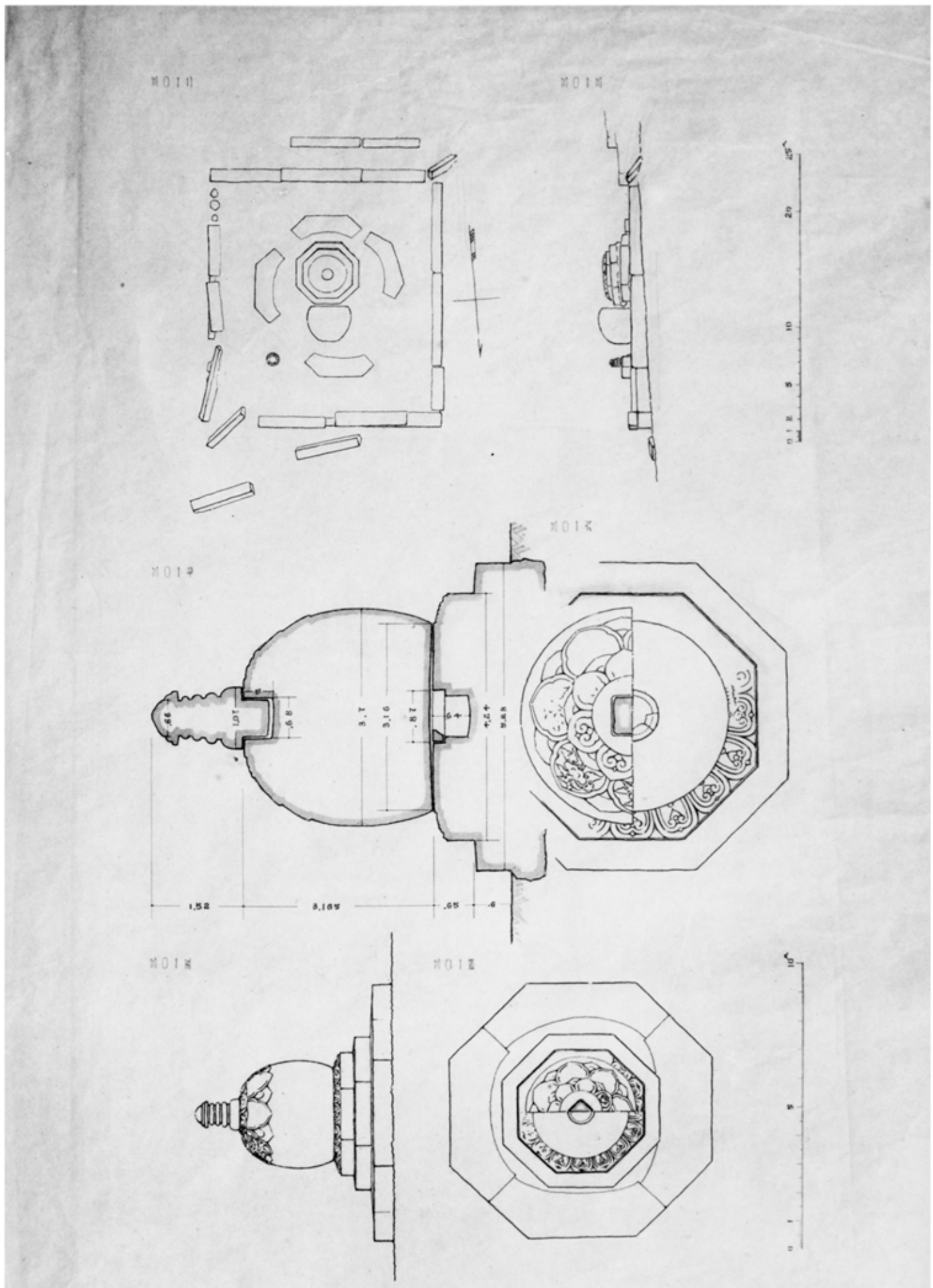

圖101一　華嚴寺東南塔浮圖現狀平面圖
圖101二　華嚴寺東南塔浮圖現狀左側面圖
圖101三　同　浮圖平面圖
圖101四　同　浮圖立面圖
圖101五　同　浮圖詳細平面圖　（京都、泉涌寺蔵）
圖101六　同　浮圖詳細斷面圖

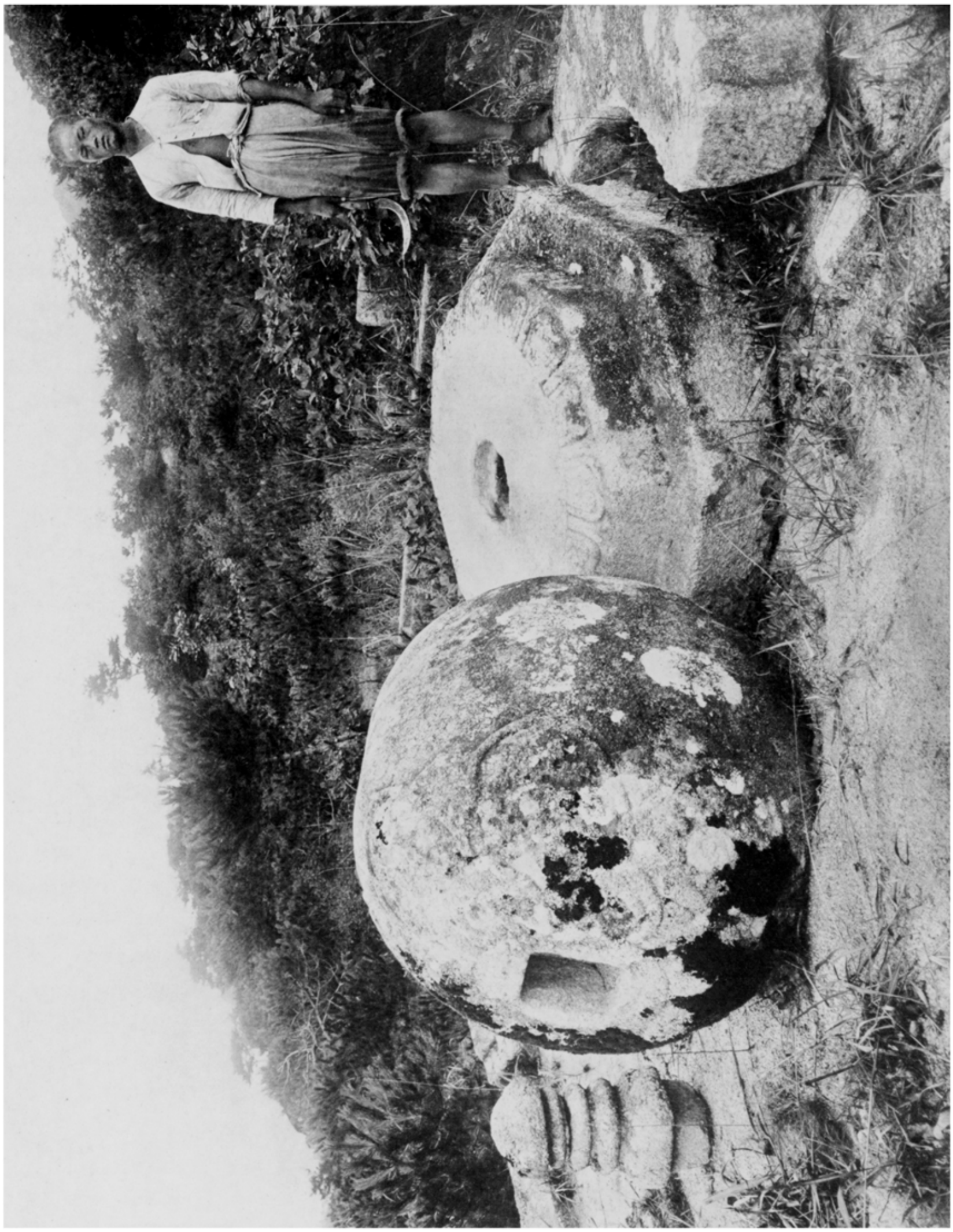

図101　善峰寺東南峯弁圏現状　（京都、東山部鷲尾山）

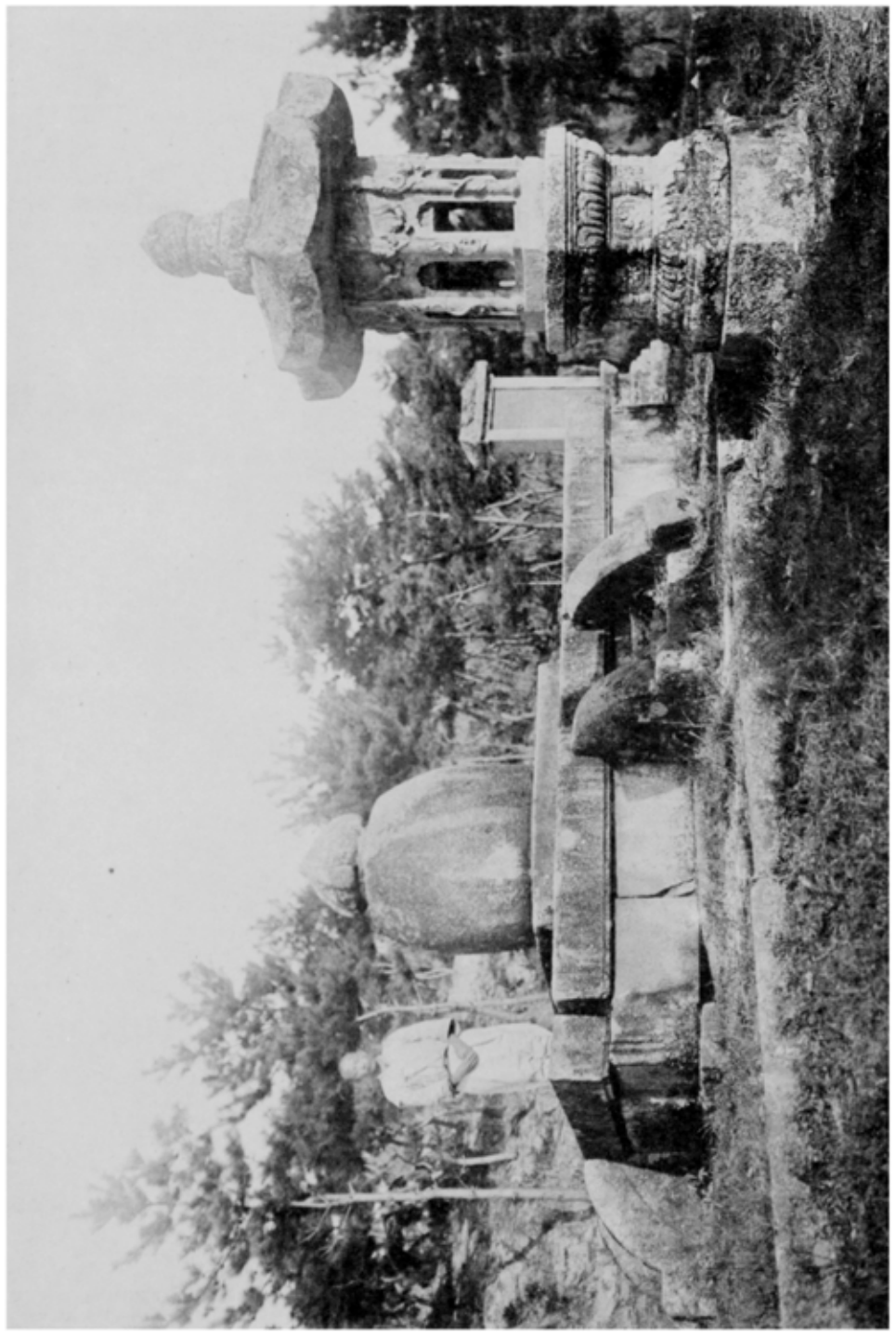

第一〇九圖　鳳勒寺普濟舍利石鐘（日高麗本元辛禑中一一年—日高麗本元辛禑中一一年）

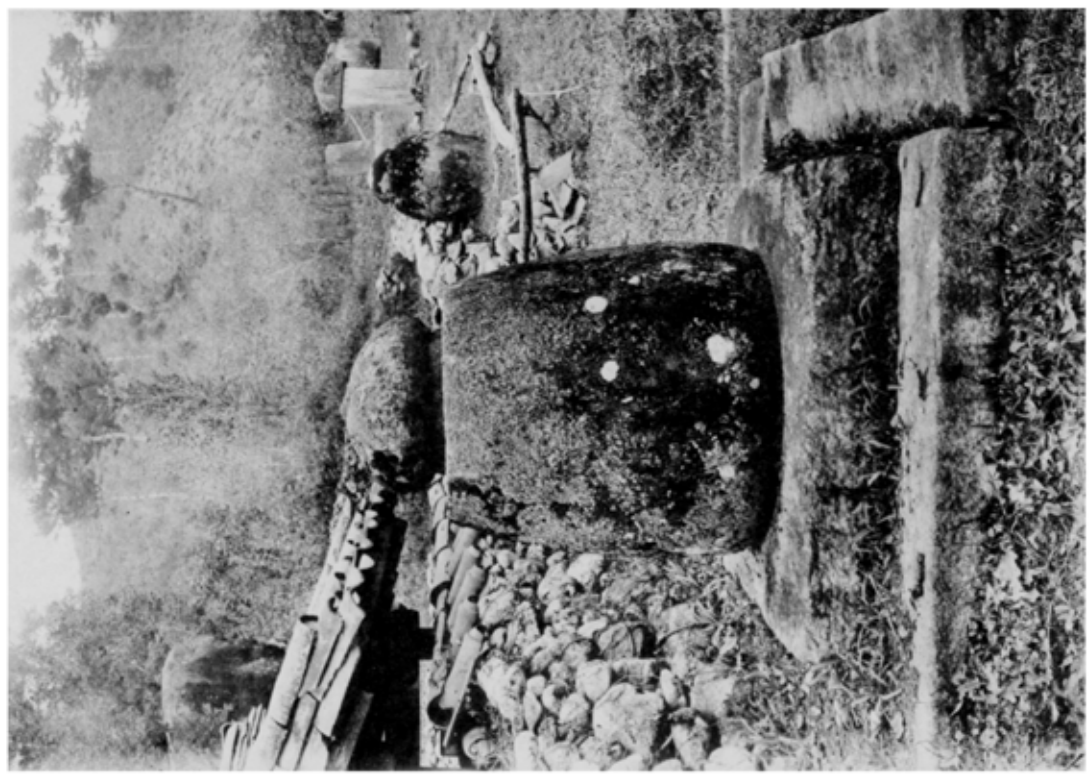

第一一〇圖　安心寺石鐘（日高麗本元辛禑中一一年—日高麗本天辛禑投五五年）

第一一一圖　大古寺圓證國師塔（耶明洪武二一八五年—耶明洪武二一二年）（京畿、高陽郡北漢山）

第一一二圖　（耶明洪武二一八四年—耶明洪武二一二七九年年）（平北、寧邊郡妙香山）

第一一三圖　（耶明洪武二一二年—耶明洪武二一二年）（京畿、驪州郡北內面）

海州陀羅尼石幢（黄海、海州郡海州面）

龍川陀羅尼石幢（平北、龍川郡邑東面）

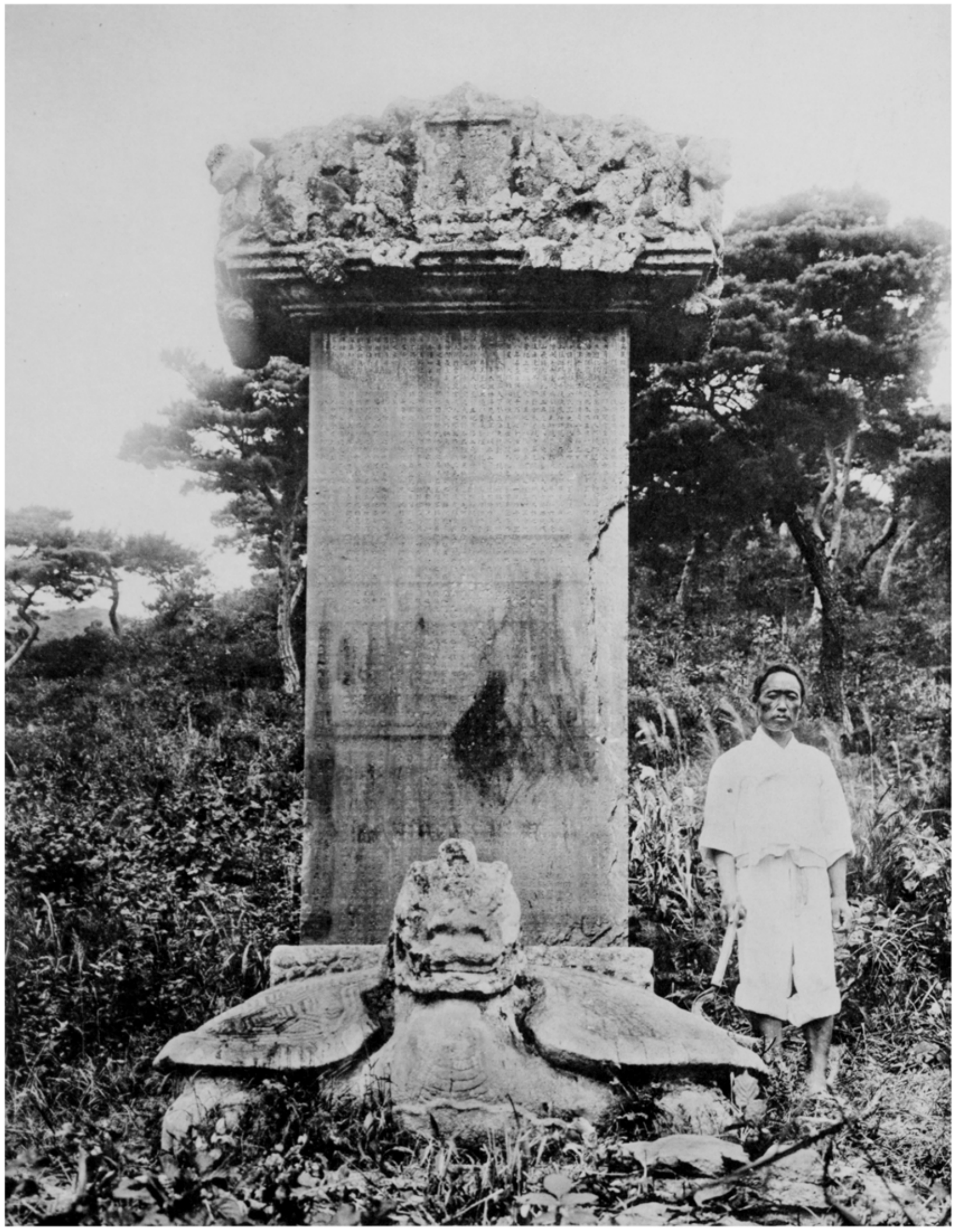

廢廣照寺眞徹大師寶月乘空塔碑正面〔高麗太祖二〇年 日本承平七年 後晋天福二一年 耶蘇紀元九三七年〕（黄海、海州郡錦山面）

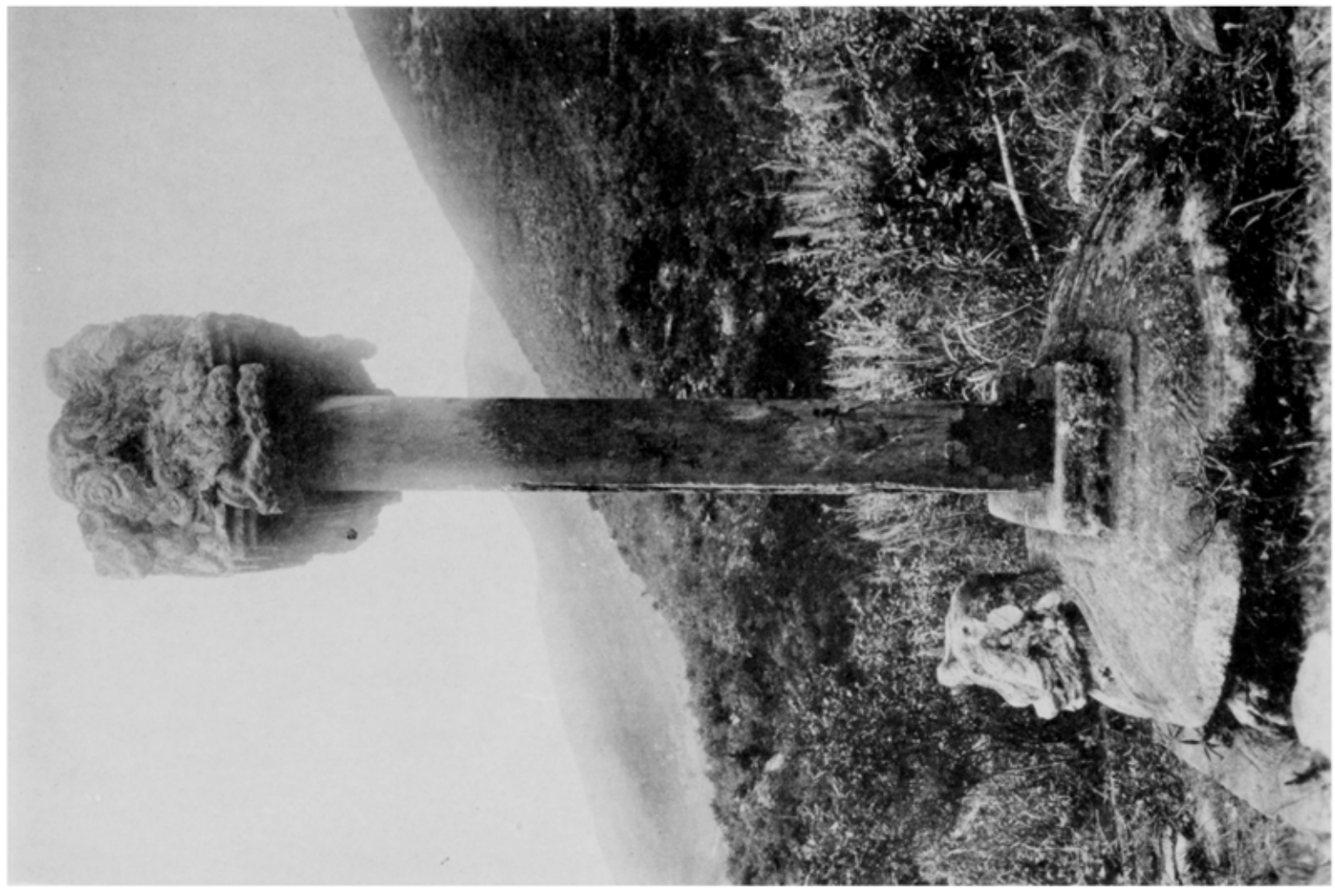

図一〇四

図一〇五

慶龍照寺貞徳大師鐵月塔塔碑左側面

図一〇六

同　塔碑趺頭部

（黄港、港州郡鍋山面）

廢興法寺眞空大師塔碑螭首及龜趺正面（江原、原州郡地正面）

廢興汐寺眞空大師塔碑螭首及龜趺右側面（江原、原州郡地正面）

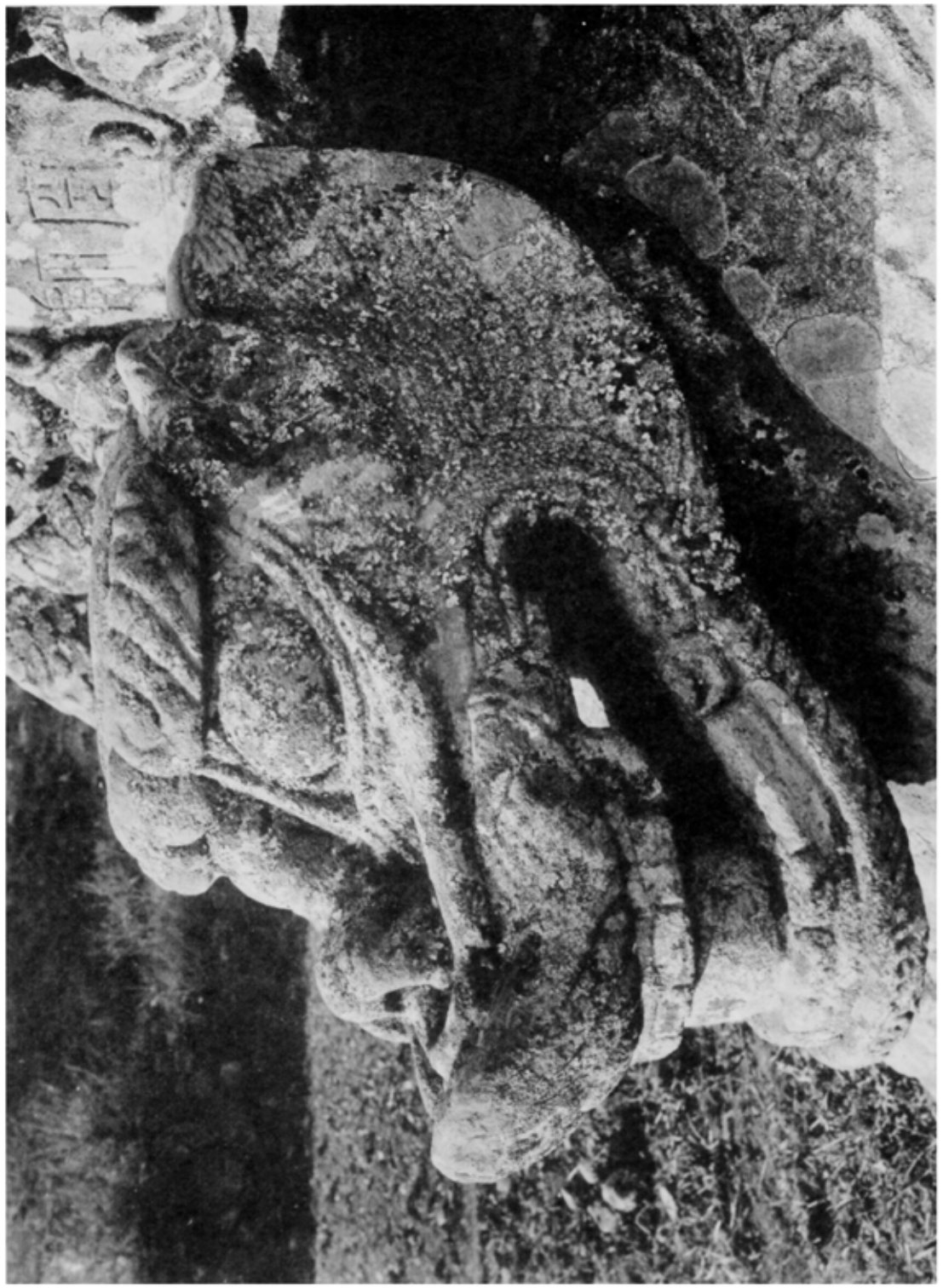

（江原、原州都地正面）
碑輯首額
碑龜趺前部
隆興法寺眞空大師塔
同
同

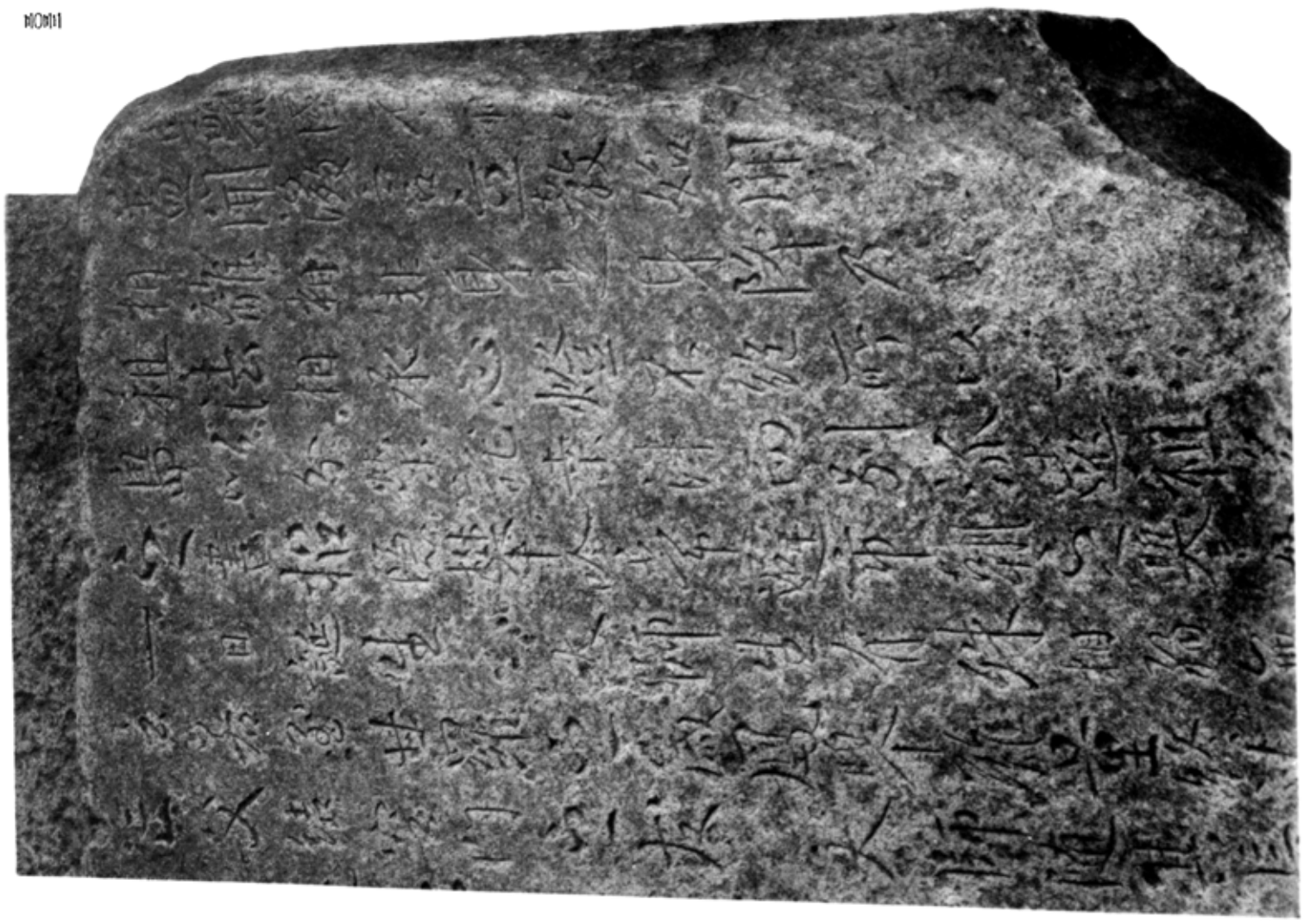

圖〇四二　同　碑刻字

圖〇四三　興福寺東金堂大師堂碑碑身　今在本院寶物館（江原、原州都地正面）

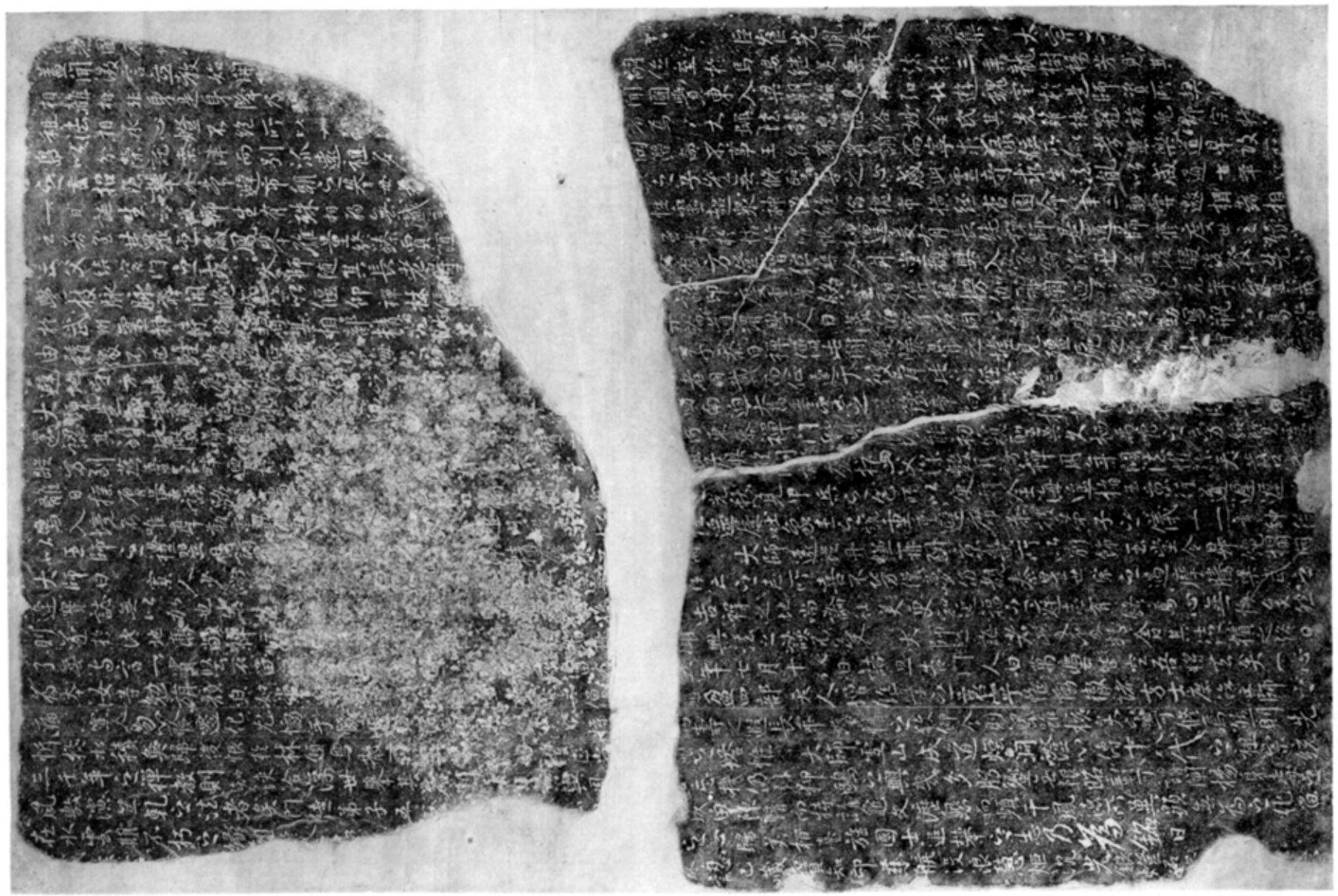

図版一　興福寺貞慶大師塔碑拓本　本館蔵（江原、原州郡地正面）

MONK

MONK

MONK

MONK

毘盧寺眞空大師塔碑螭首　〔高麗太祖二二年　後唐清泰六年
同　碑身　日本天慶二年　耶蘇紀元九三九年〕
同　碑龜趺　（慶北、榮州郡小白山）

普賢寺開国大師悟真塔碑前面（高麗太祖二三年 日本天慶三年）　耶後晋天福五年 新羅紀元九四〇年）（江原、江陵郡城山面）

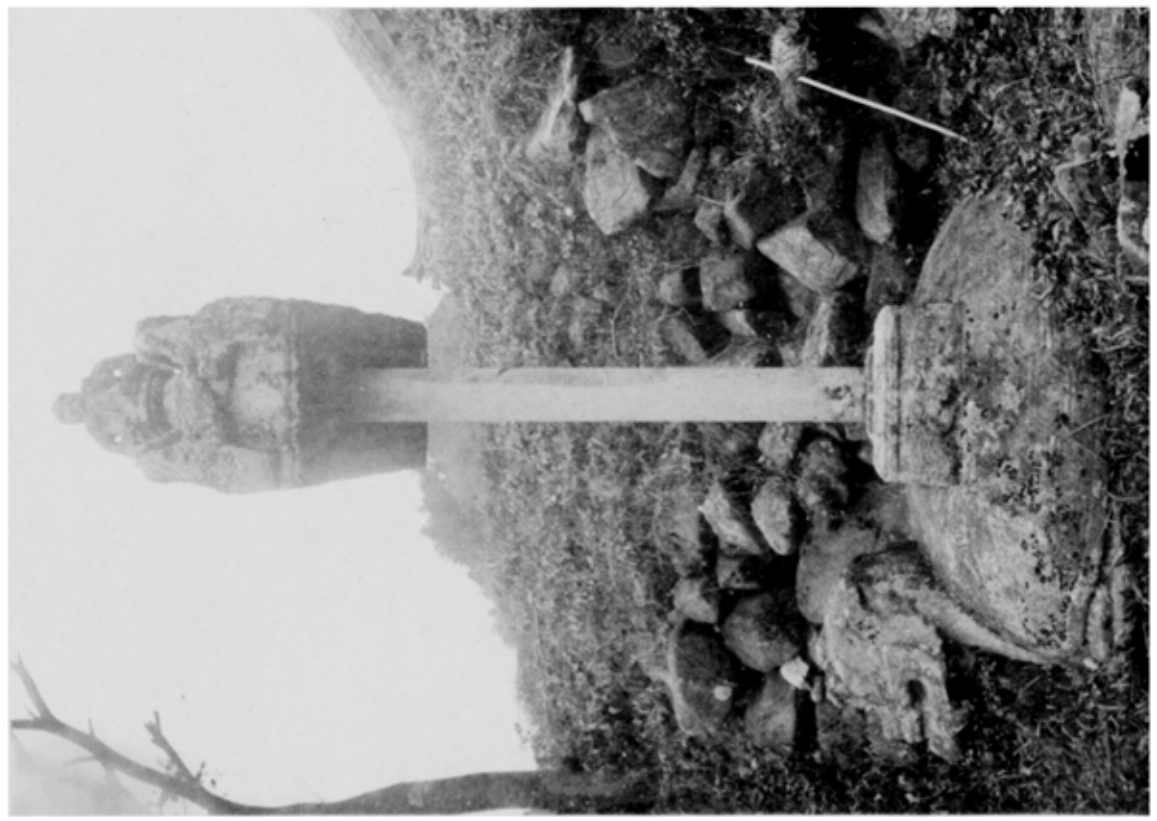

普救寺圓通大師悟空塔碑左側面（江原、江陵都城山面）

普救寺圓通大師悟空塔碑左側面

同

廢淨土寺法鏡大師慈燈塔碑

〔高麗太祖二六年　後晋天福八年
日本天慶六年　耶蘇紀元九四三年〕

（忠北、忠州郡東良面）

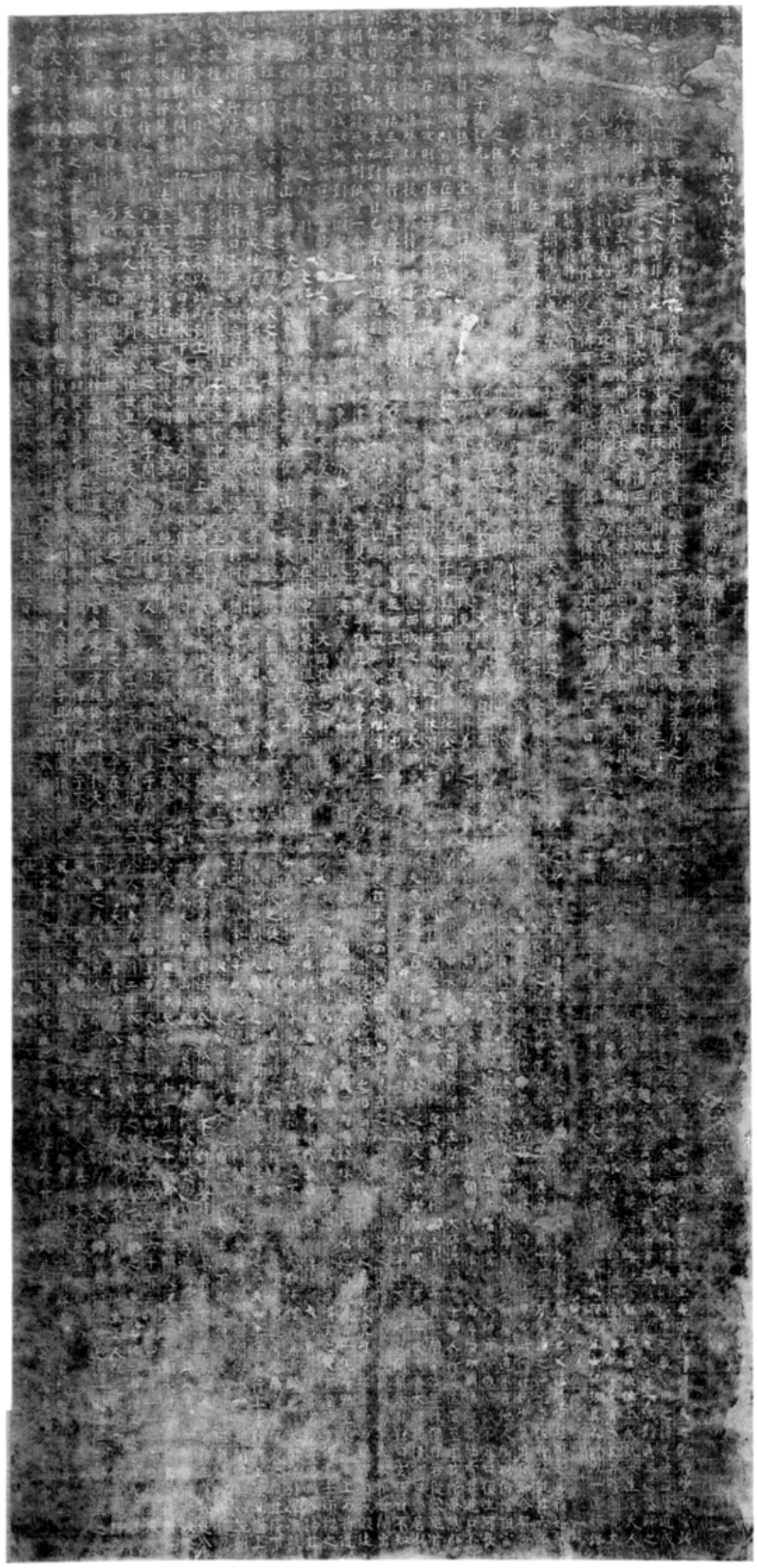

廣淨土寺法鏡大師慈燈塔碑拓本　本府藏　（忠北、忠州郡東良面）

廢五龍寺法鏡大師普照慧光塔碑前面〔高麗惠宗元年 日本天慶七年 後晋天福九年 耶蘇紀元九四四年〕（京畿、開城郡嶺南面）

廢五龍寺法鏡大師普照慧光塔碑右側面

同　碑螭首背面

（京畿、開城郡嶺南面）

三〇四五

三〇四五

三〇四六　同　碑龜趺正面

三〇四五　廢高達院元宗大師慧眞塔碑螭首　【高麗光宗二六年　宋開寶八年　日本天延三年　耶蘇紀元五七五年】

（京畿、驪州郡北内面）

三〇四六

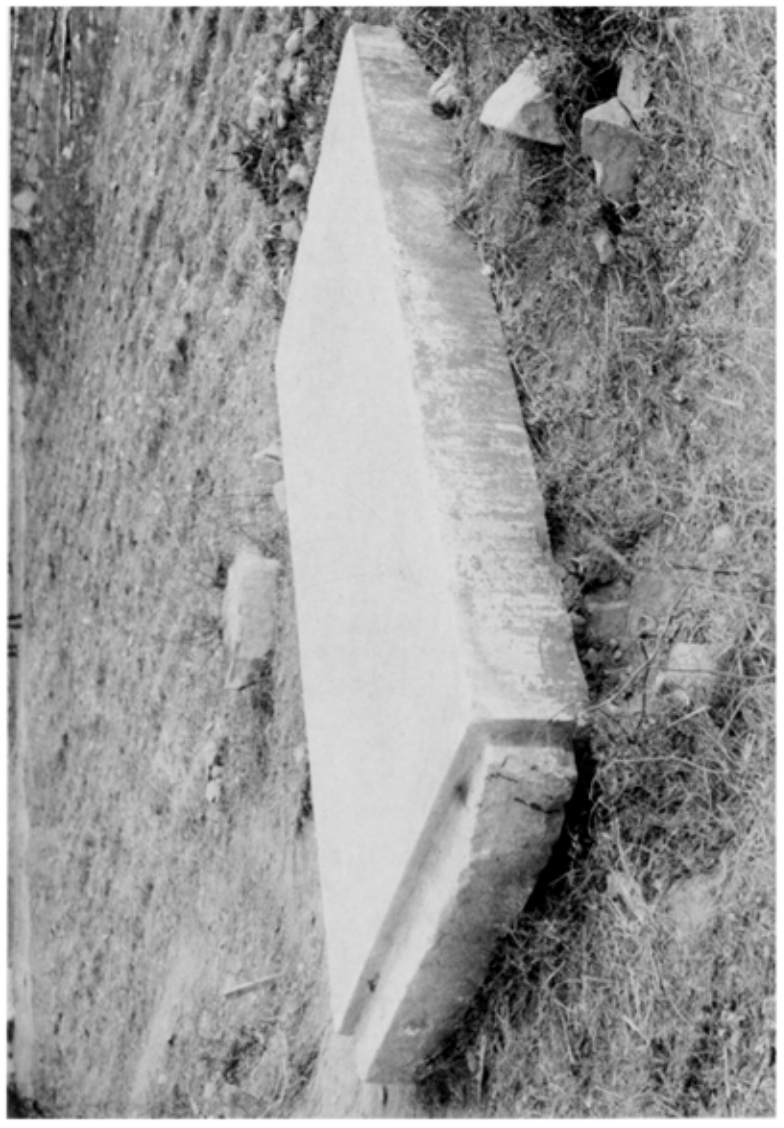

三〇四七　醍醐寺元杰大師慧賢塔　碑龜趺右側面

三〇四八　同　碑龜趺頭部

三〇四九　同　碑身

（京都、醍醐北内面）

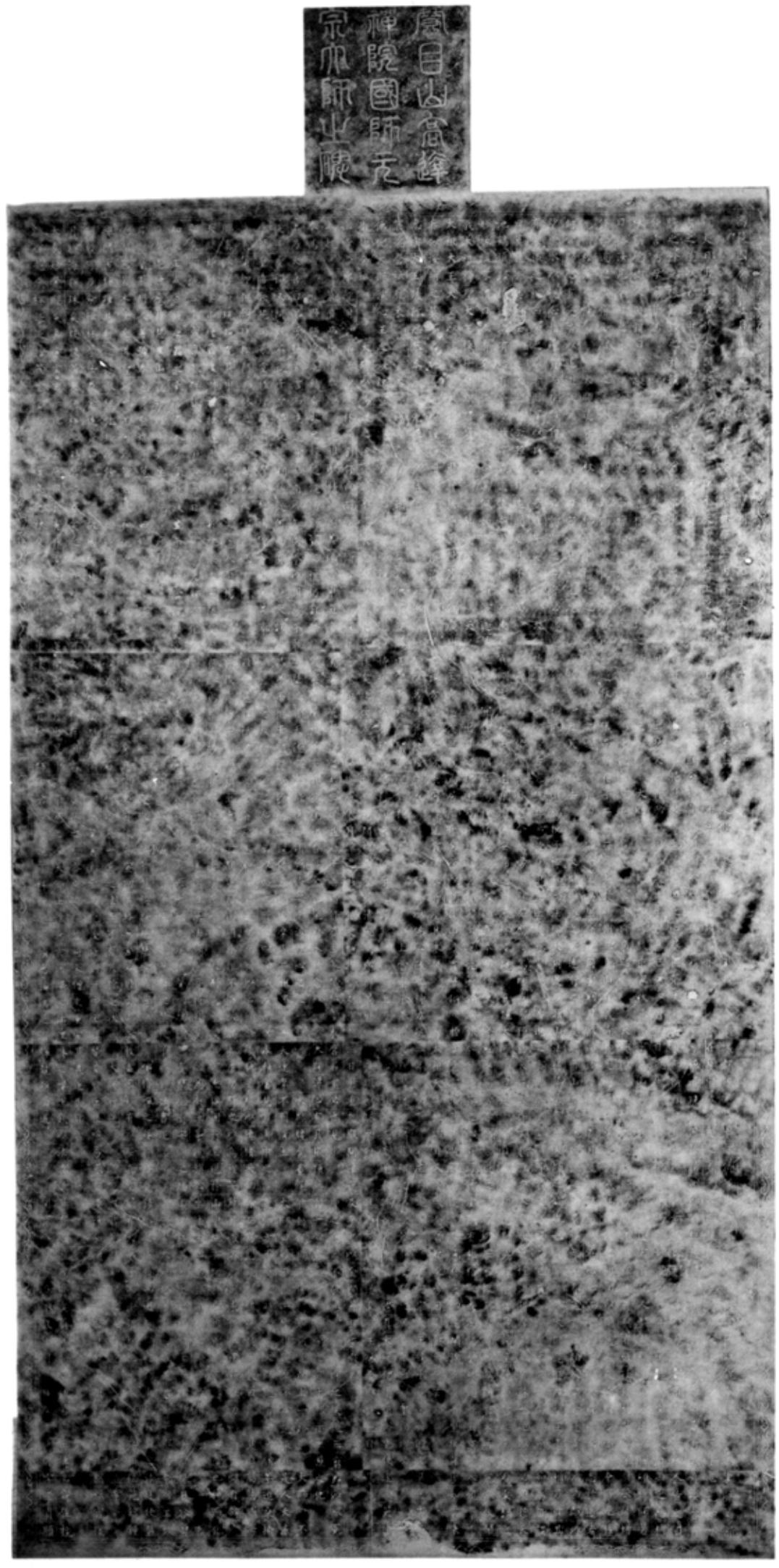

廢高達院元宗大師慧眞塔碑拓本　本府藏（京畿、驪州郡北內面）

三〇五一　廢淨土寺弘法大師實相塔碑〔高麗顯宗八年　宋天禧元年　日本寛仁元年　耶蘇紀元一〇一七年〕　今在本府博物館（忠北、忠州郡東良面）

三〇五二　廢淨土寺弘法大師實相塔　碑螭首

三〇五三　同　碑龜趺頭部

今在本府博物館（忠北、忠州郡東良面）

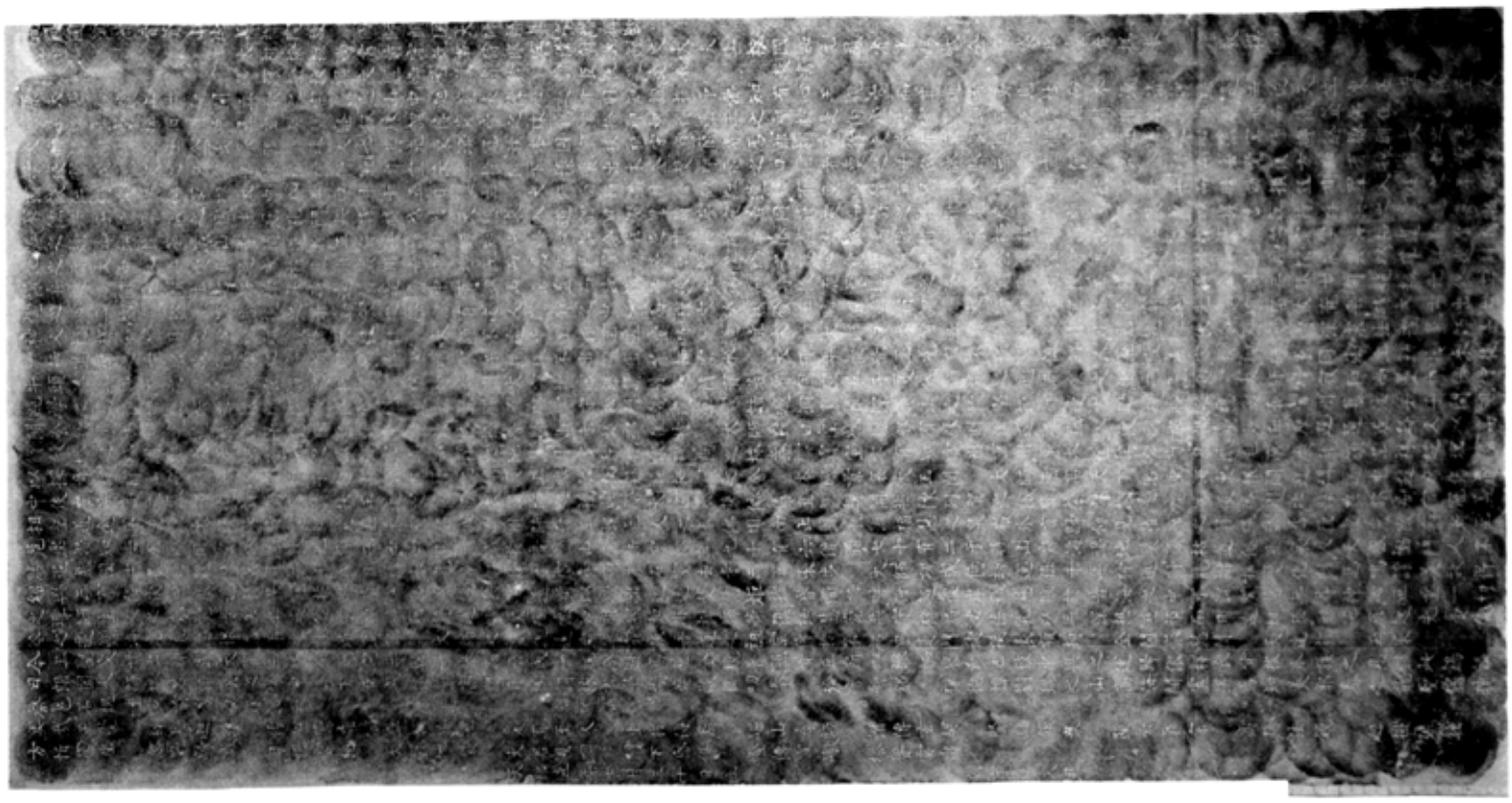

NO.4

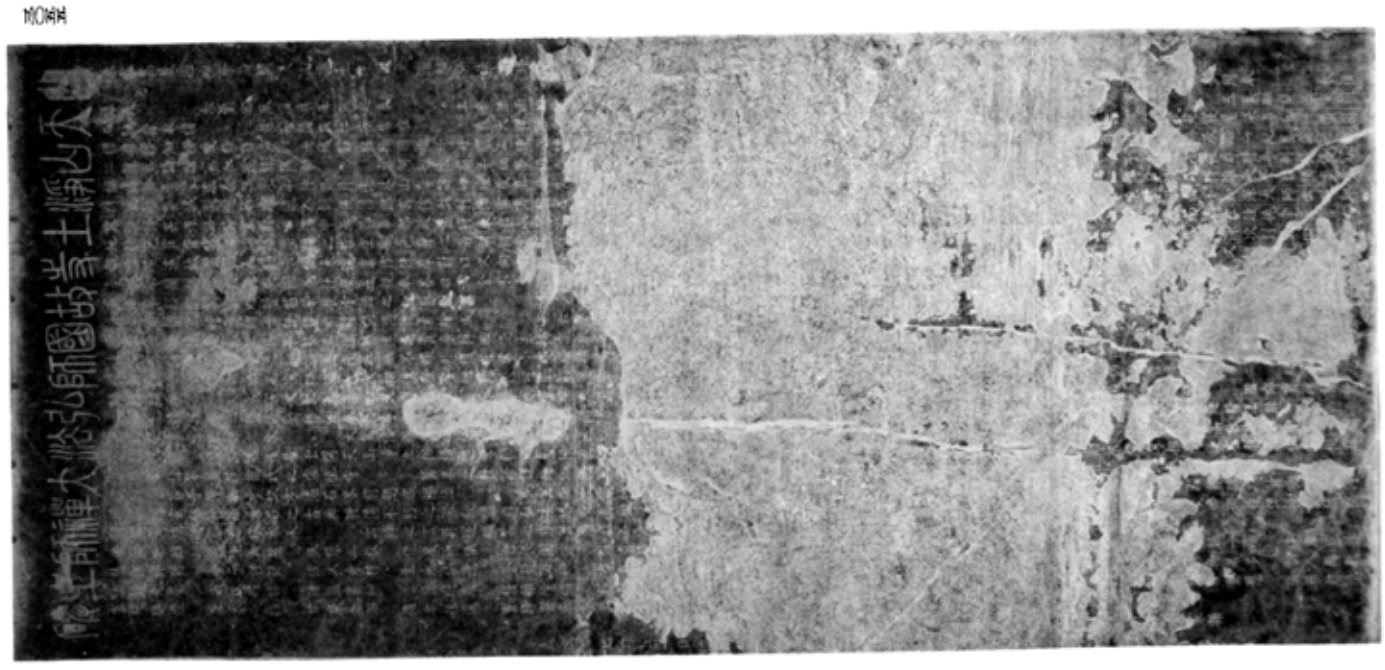

NO.5a　常寂寺開山大師悟道塔礎拓本
NO.5b　慶雲寺弘法大師實相塔礎拓本

本所蔵　（江原，江陵都城山面）
本所蔵　（忠北，忠州都東良面）

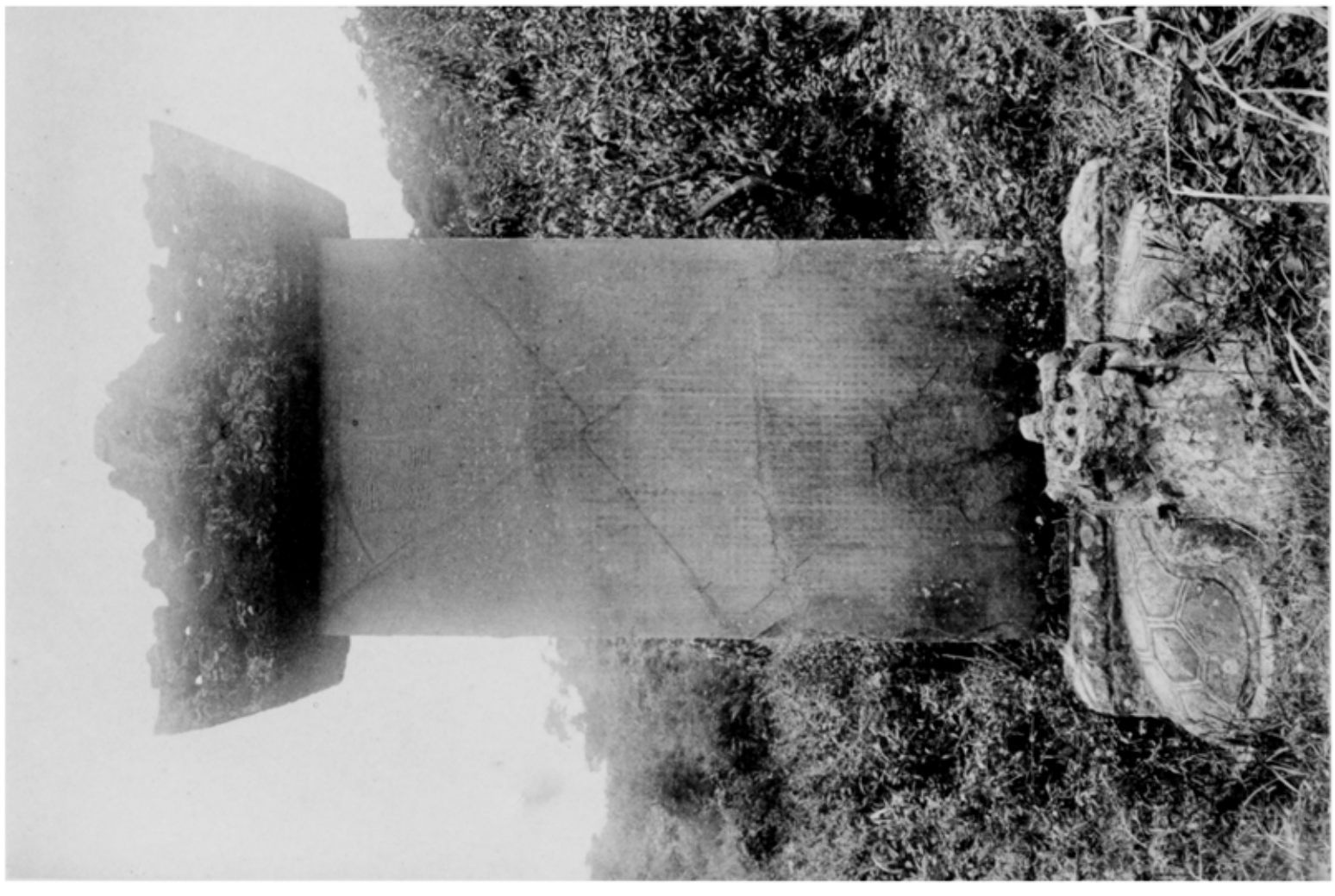

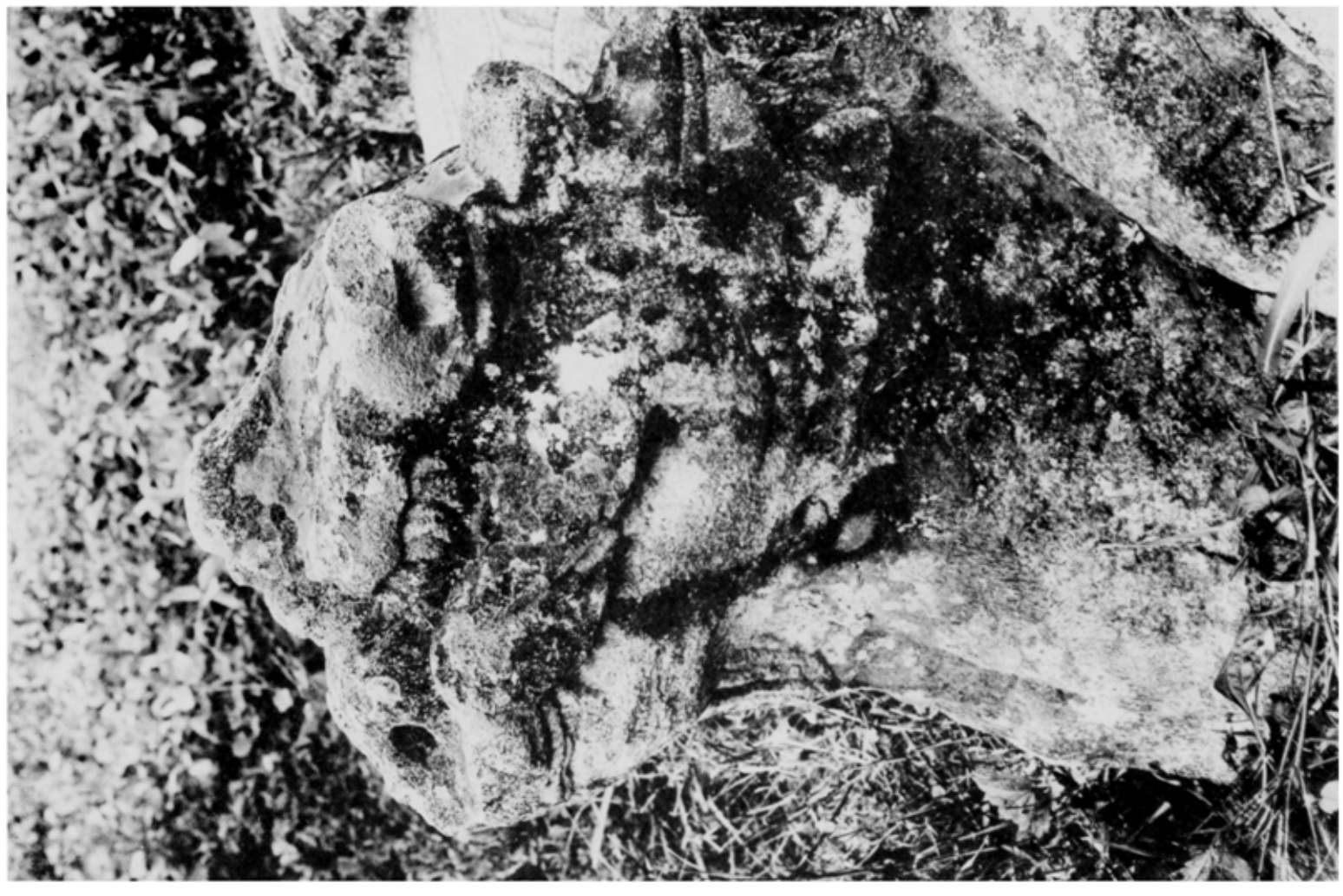

同　　慶支化寺支化寺講正面
　　講鐘鉄頭部　〔高麗顕宗二二年　日本治安元年
　　耶律宋天禧五年　耶律紀元一〇二一年年〕（京畿、開城郡城南面）

同右

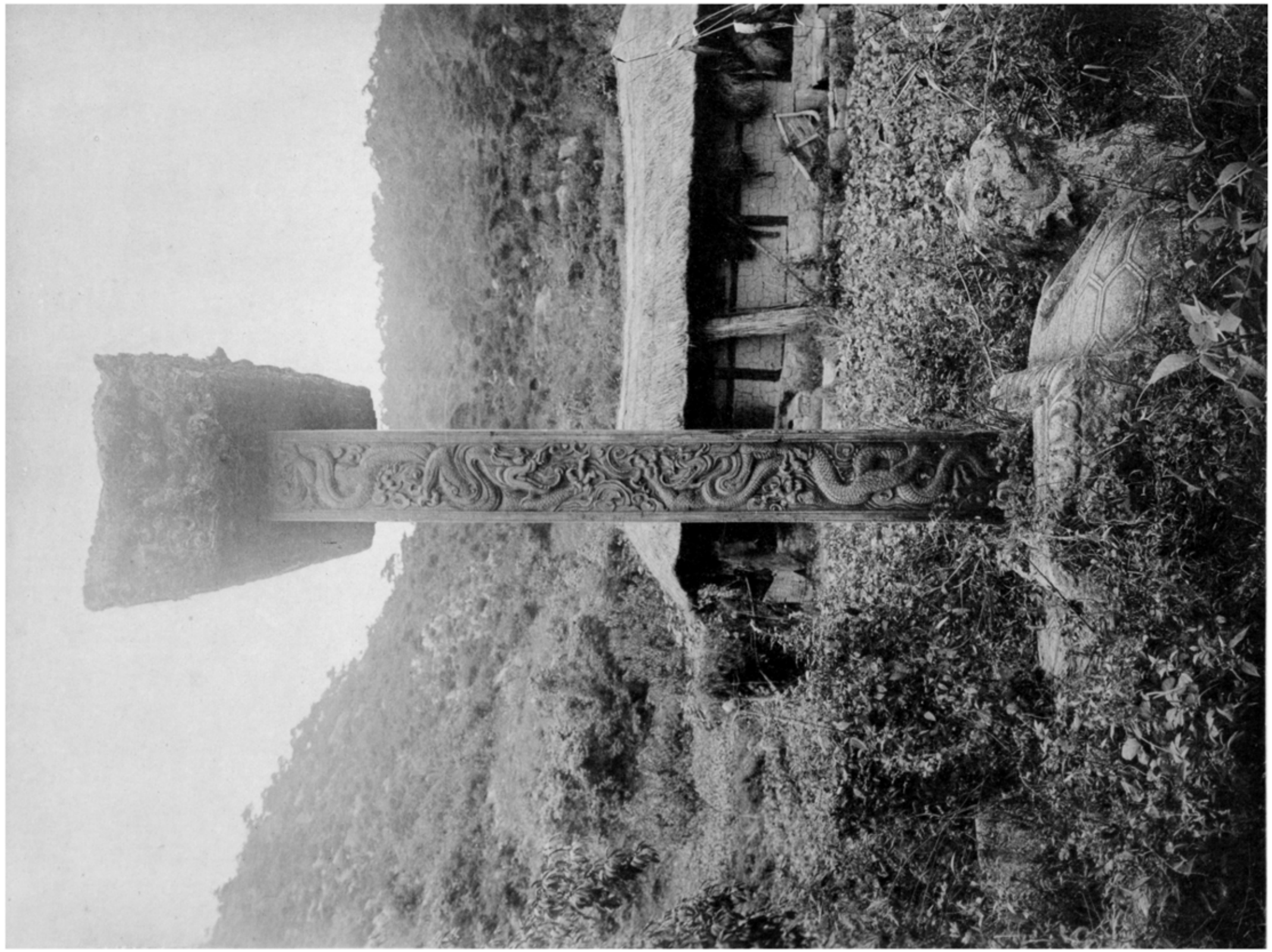

慶安元年寺元年寺碑右側面（京都、開城郡嶺南面）

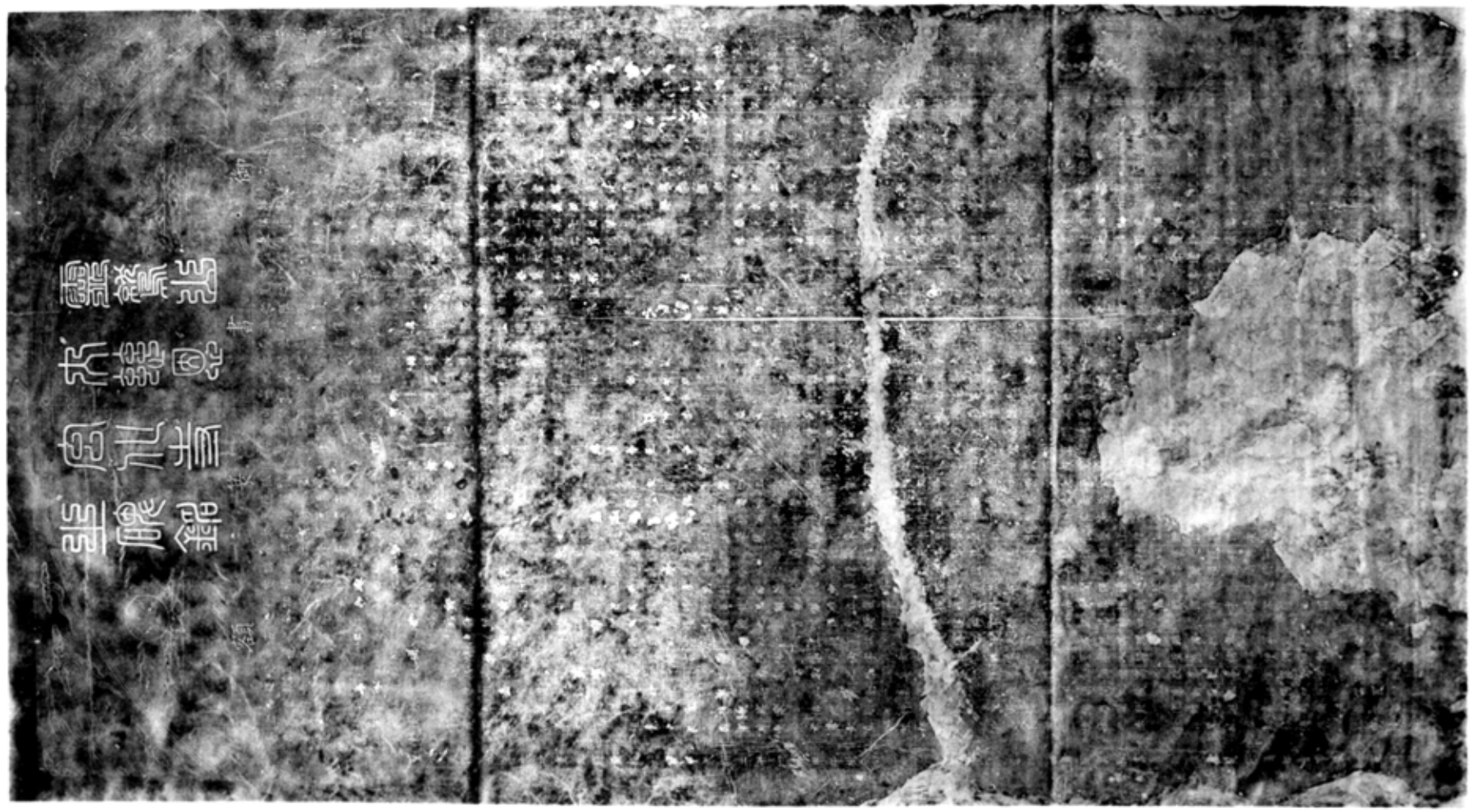

三尊光背　**慶安元年在銘仏像光背拓本**　李府蔵（京都、開敬都旗南面）

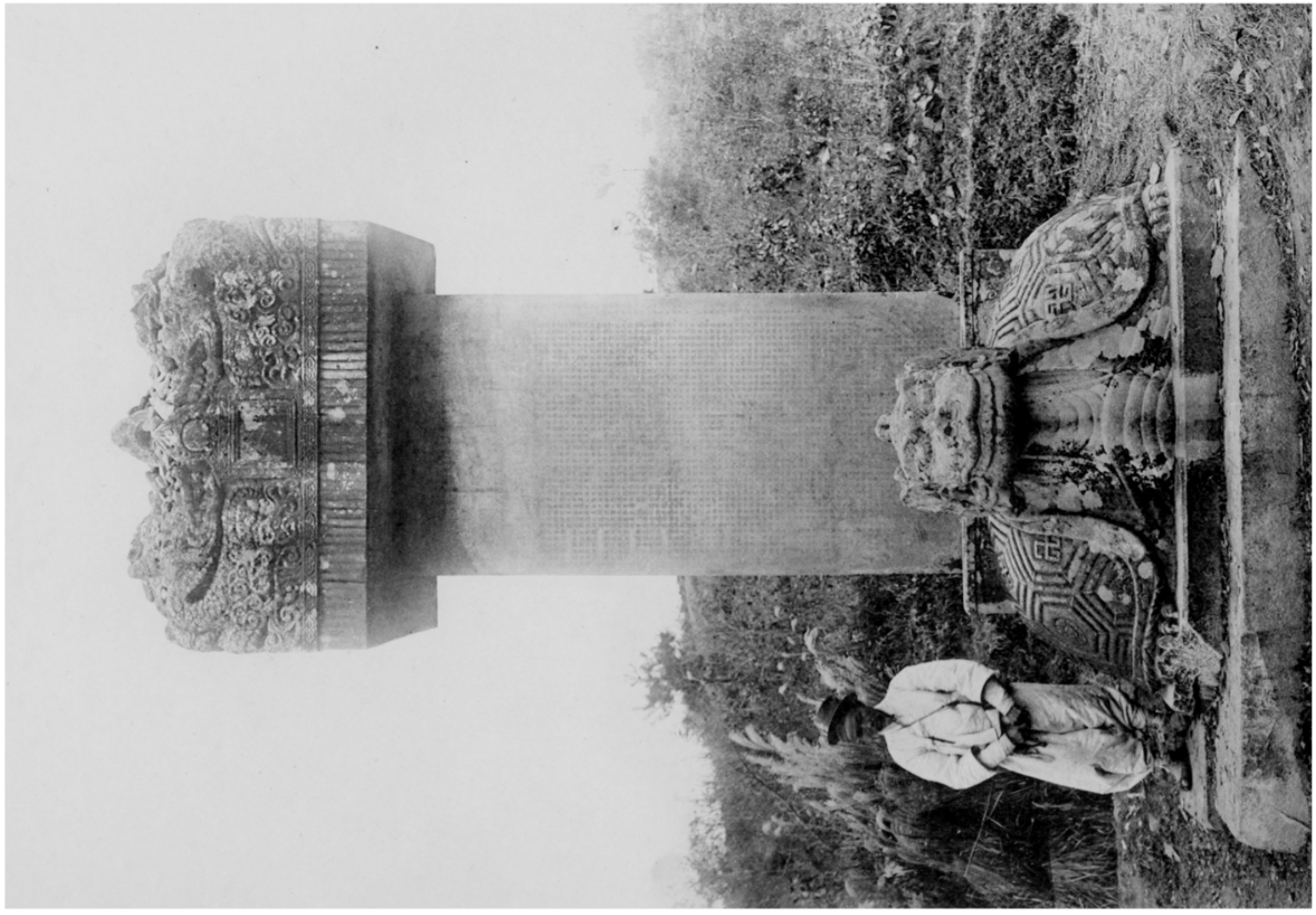

MOKO　**慶巨頓寺圓空國師勝妙塔碑正面**〔日本寬永一二六年　耶蘇紀元一〇二五年太平五年〕（江原、原州都富論面）

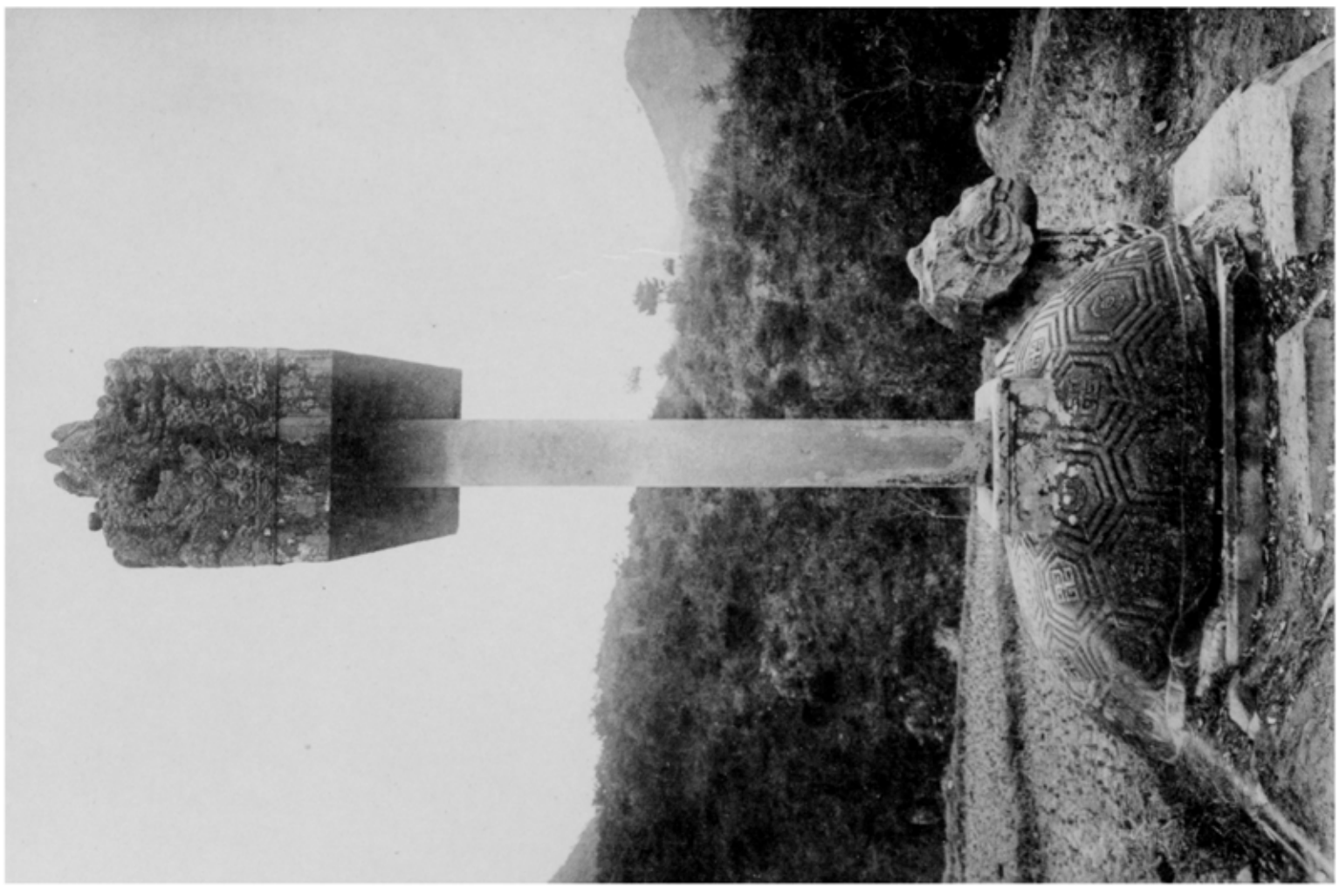

圖版一　慶巨頼寺國空國師勝妙塔碑右側面（江原、原州郡高編面）
圖版二　同　碑刻字

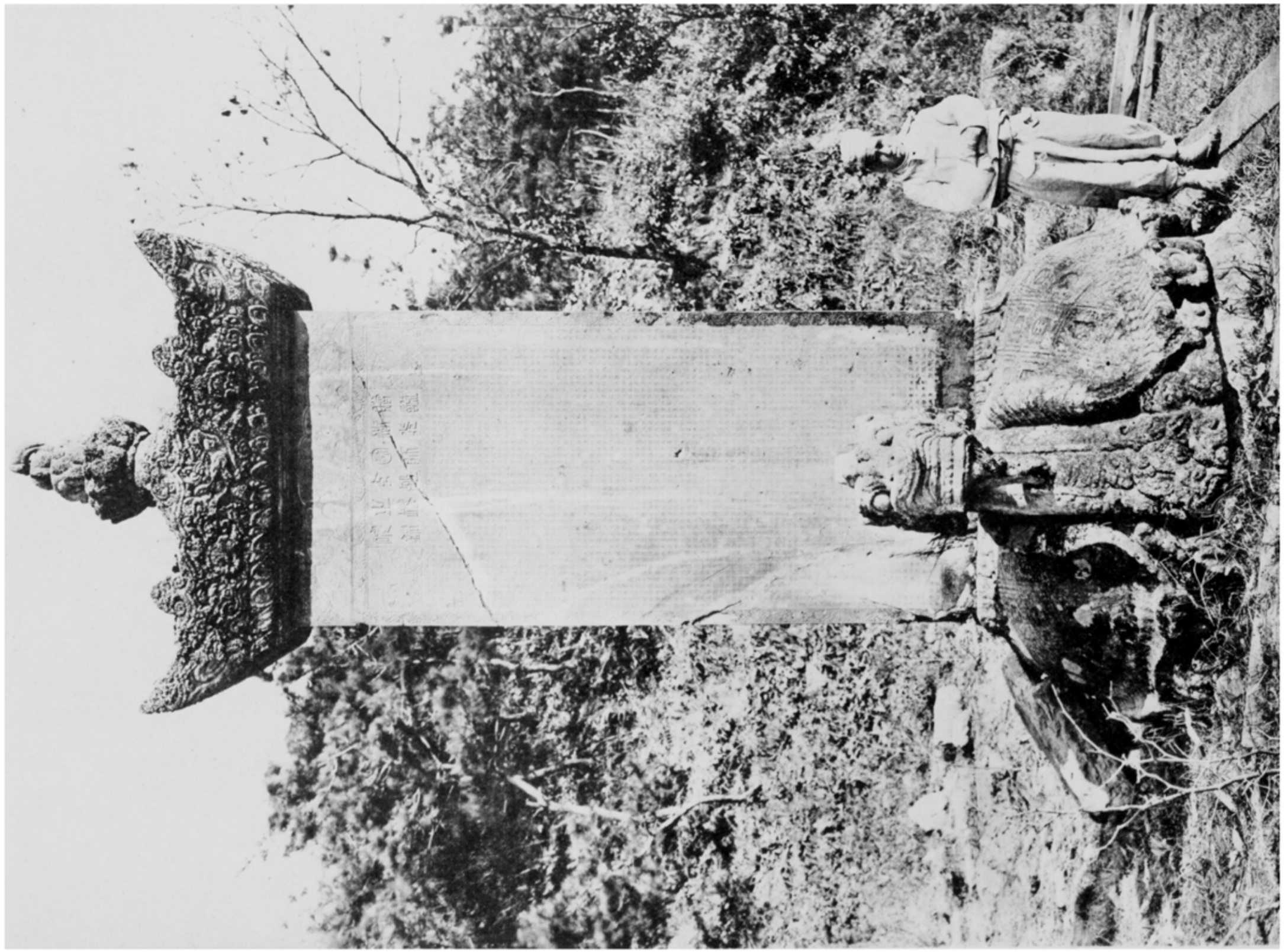

廟法泉寺智光國師玄妙塔碑正面
（高麗宣慈二年 日本醍醐天皇延喜二十二年）
（遼大安元年 耶蘇紀元二〇八五年）
（江原、原州都富論面）

廢法泉寺智光國師玄妙塔碑左側面（江原、原州郡富論面）

三〇六四

國師玄妙之塔碑銘并敘

朝　太子大傅上柱　國臣鄭惟産奉

承奉郎尚書都官郎中賜緋魚袋臣安民厚奉

伐喻詮　宇與軌持雖至理本乎靈玄等無差別而諧根由乎利鈍

辯龍晉翻而覩輿並振頹綱於隋譯以

訛仁王弘衆正願祈　聖祚助致鴻

均者唯　我國師而已哉

上首東漢陽侯衆何虞觀變而仰膺

聖　夢河海澄瀲井泉涌沃国以有

姬基於吞氣履拇之跡鄰

位三十三年江河泉池忽然汎漲是

佛生之瑞比於　吾師資始

量介宜務撰明師矣或有一差嫗善相者見文在手謂師曰係若

汲華俄辭水石波則浮杯以渡纔出五

雲我則負笈而追匪遠十

國駐爲之領命讓金公其於撿括機緣

迺激揚宗要一開十悟因

剋被崇教寺開翔之恩初職爲得名也

来本寺此其應乞　師夢到海濱手捉

小魚吞之覺而解之曰魚則

於心息諧緣取歎波濤之衣水法雖冥

動應螢窻篇之彼風解議圓

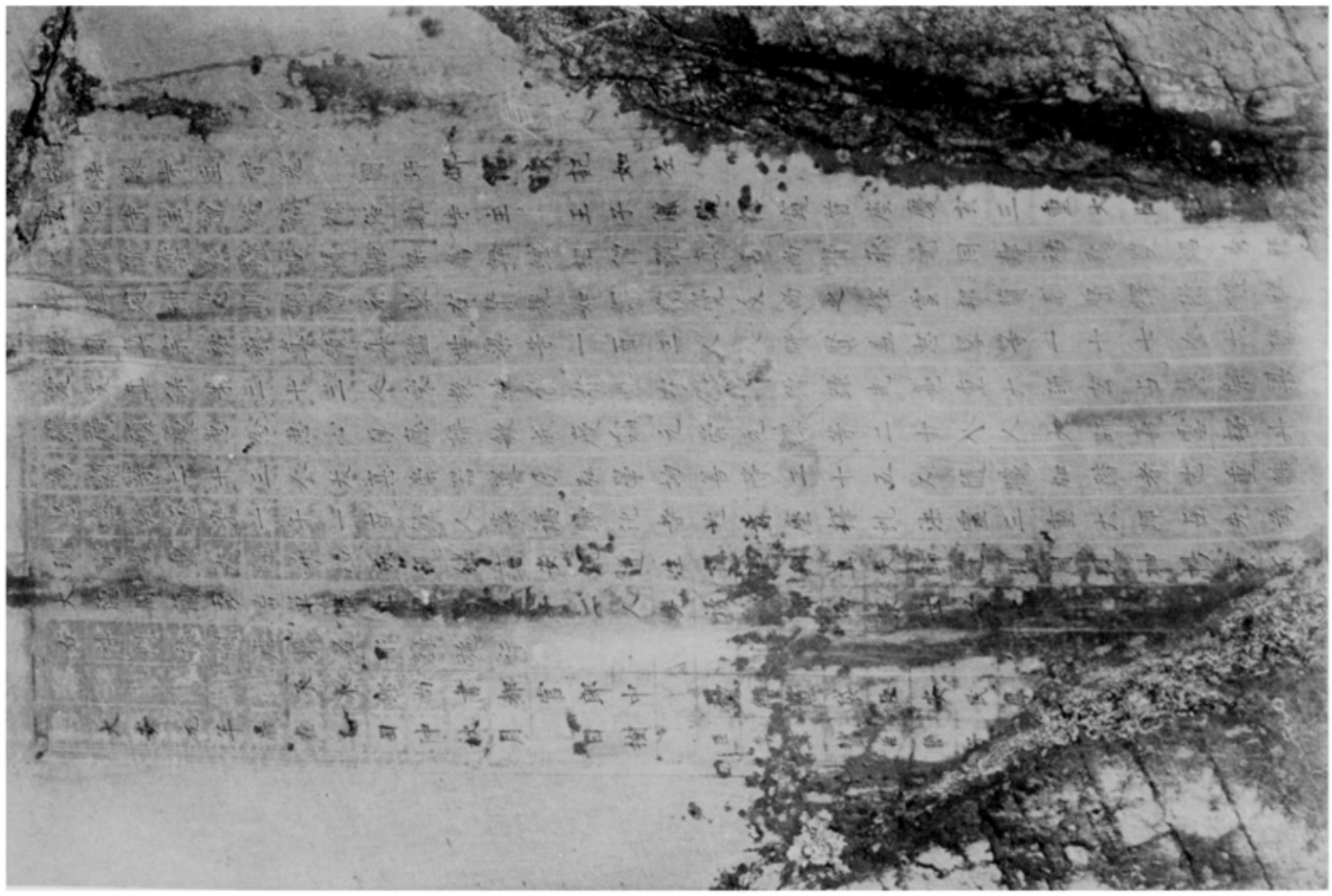

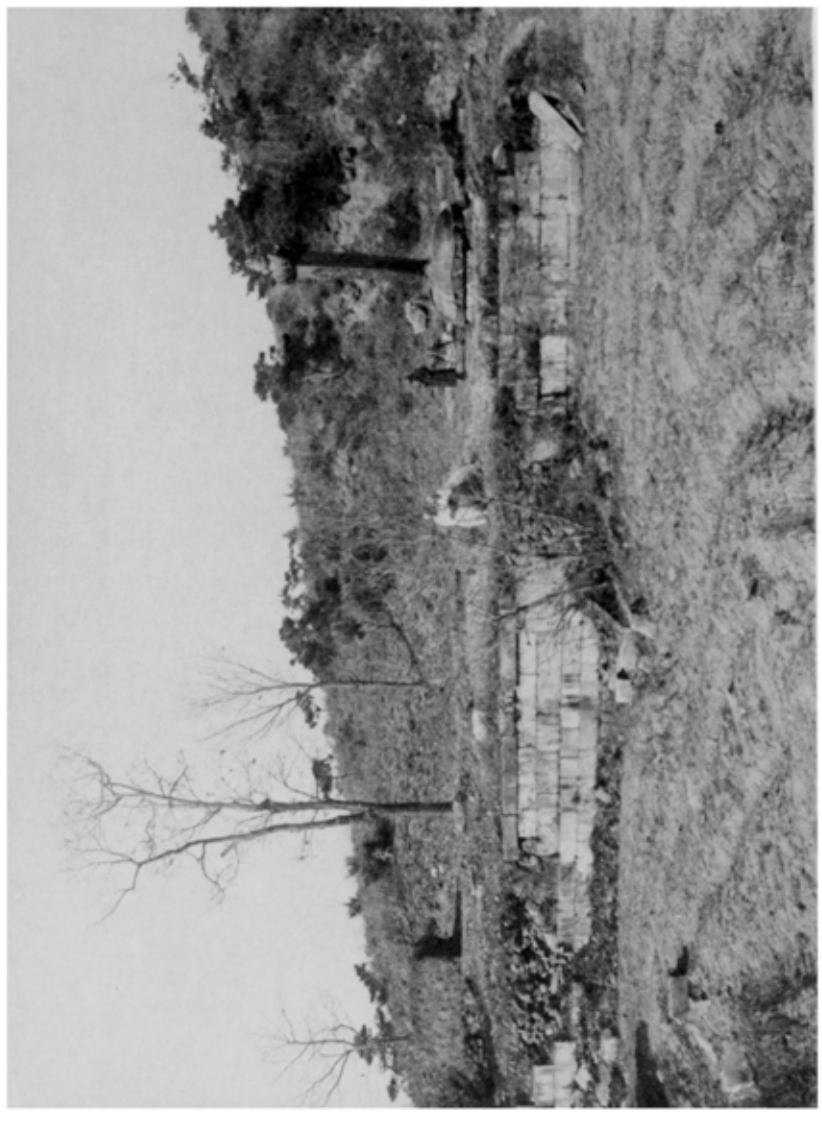

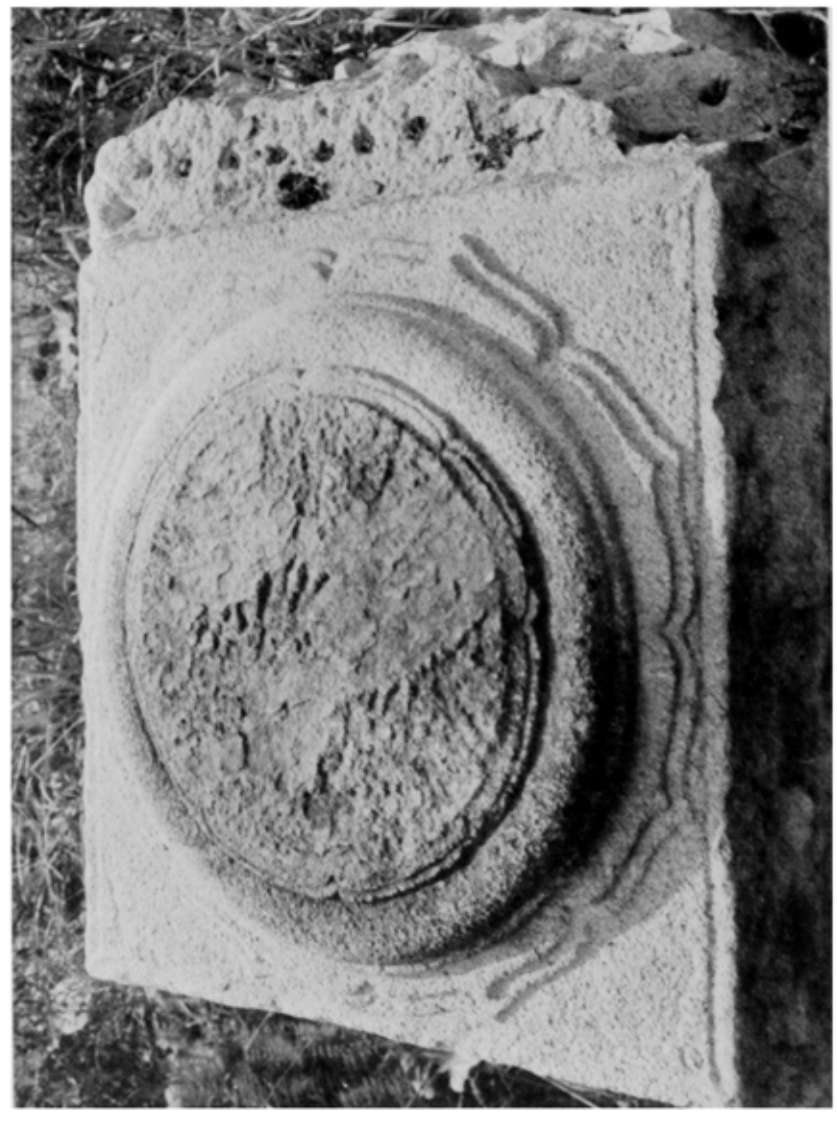

図八五　廃法泉寺智光國師玄妙塔碑碑陰
図八五七　同　碑附近廃址（江原、原州郡地正面）
図八五八　同　碑附近礎石

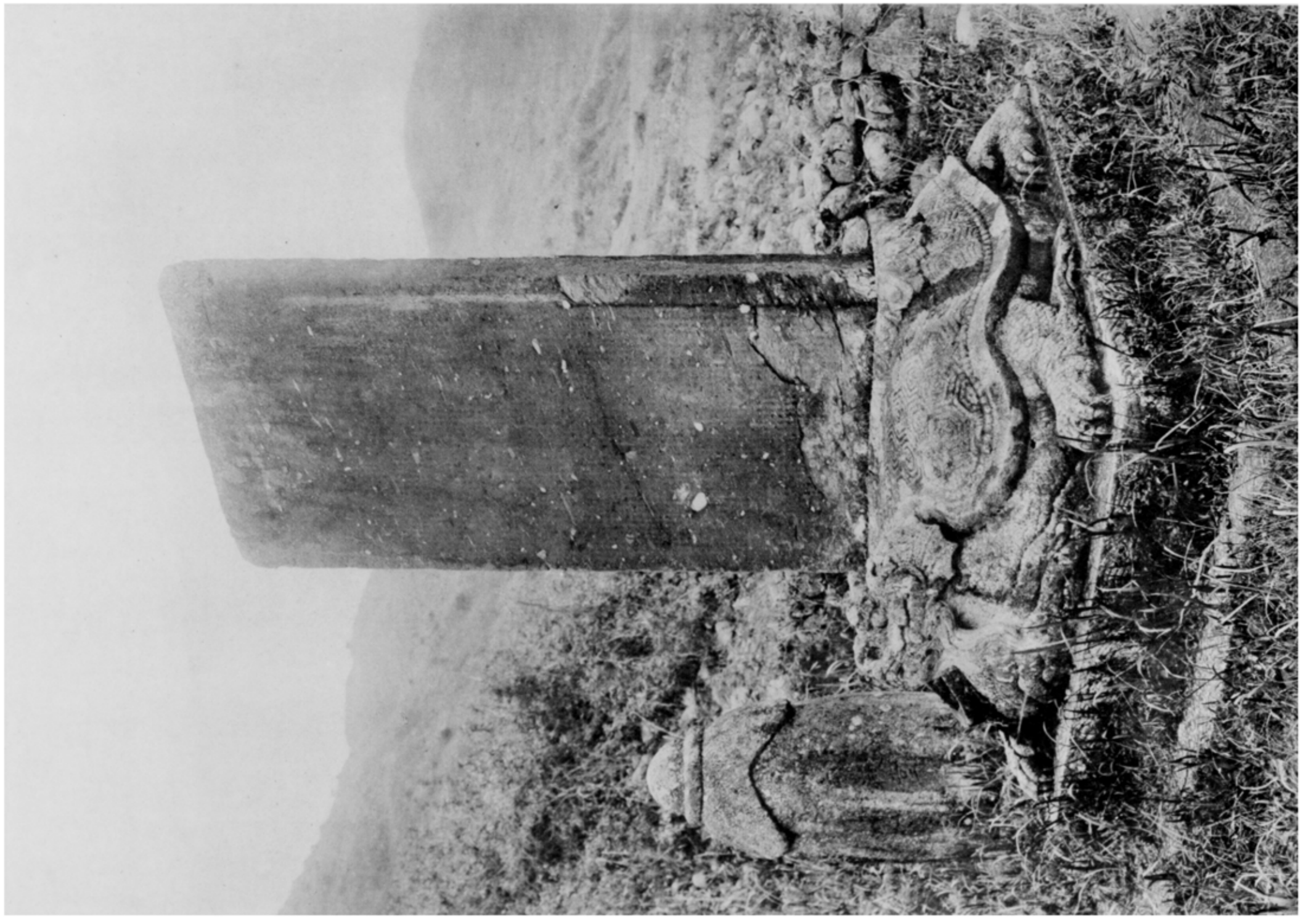

金山寺眞應塔碑〔日高本麗天智宗永二年〕　三〇六

遺跡群紀元一一一元年〕（全北、金堤郡母岳山）

廢靈通寺大覺國師碑〔高麗仁宗四年　宋宣和七年　日本天治二年　耶蘇紀元一一二五年〕（京畿、開城郡嶺南面）

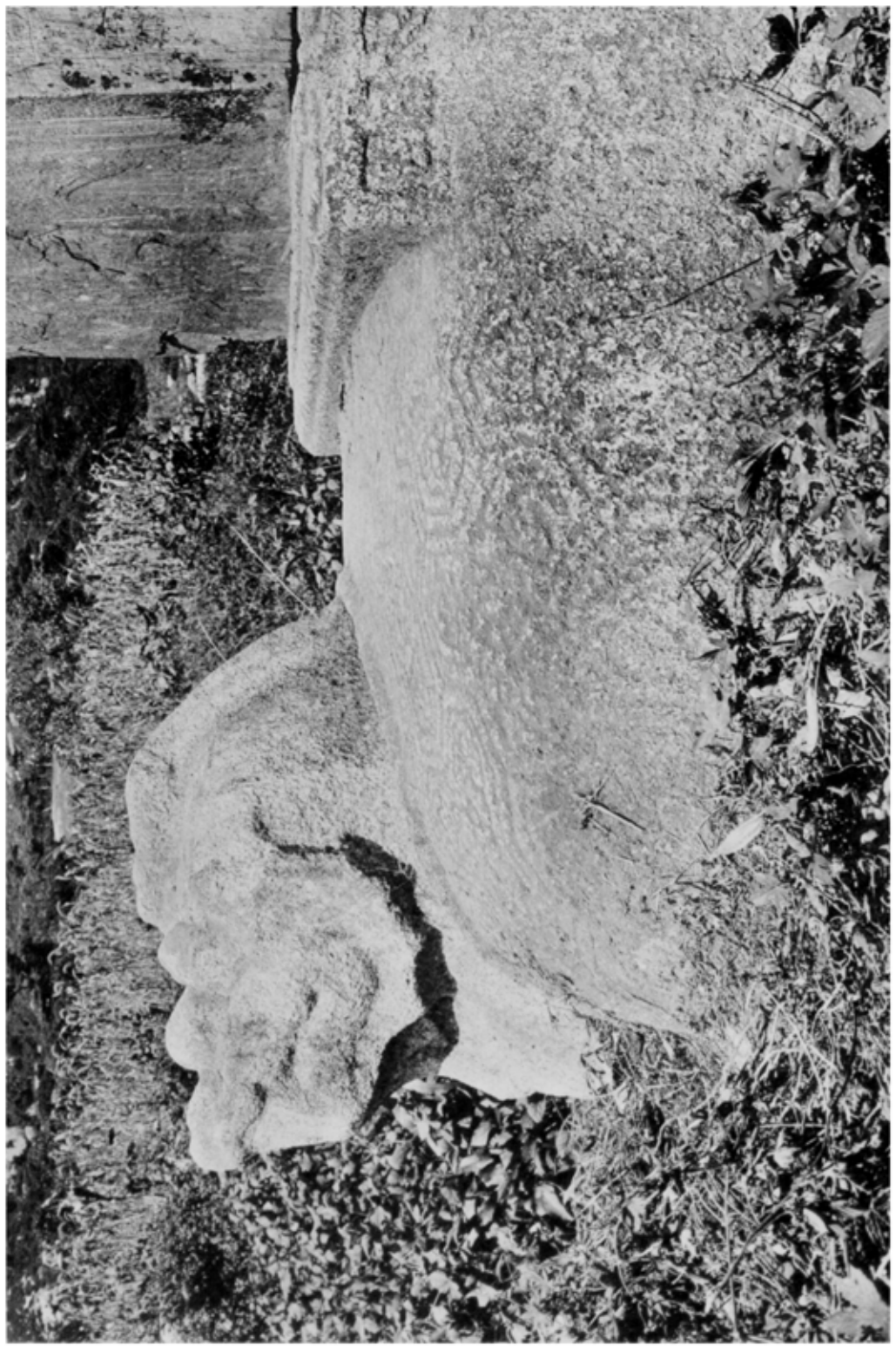

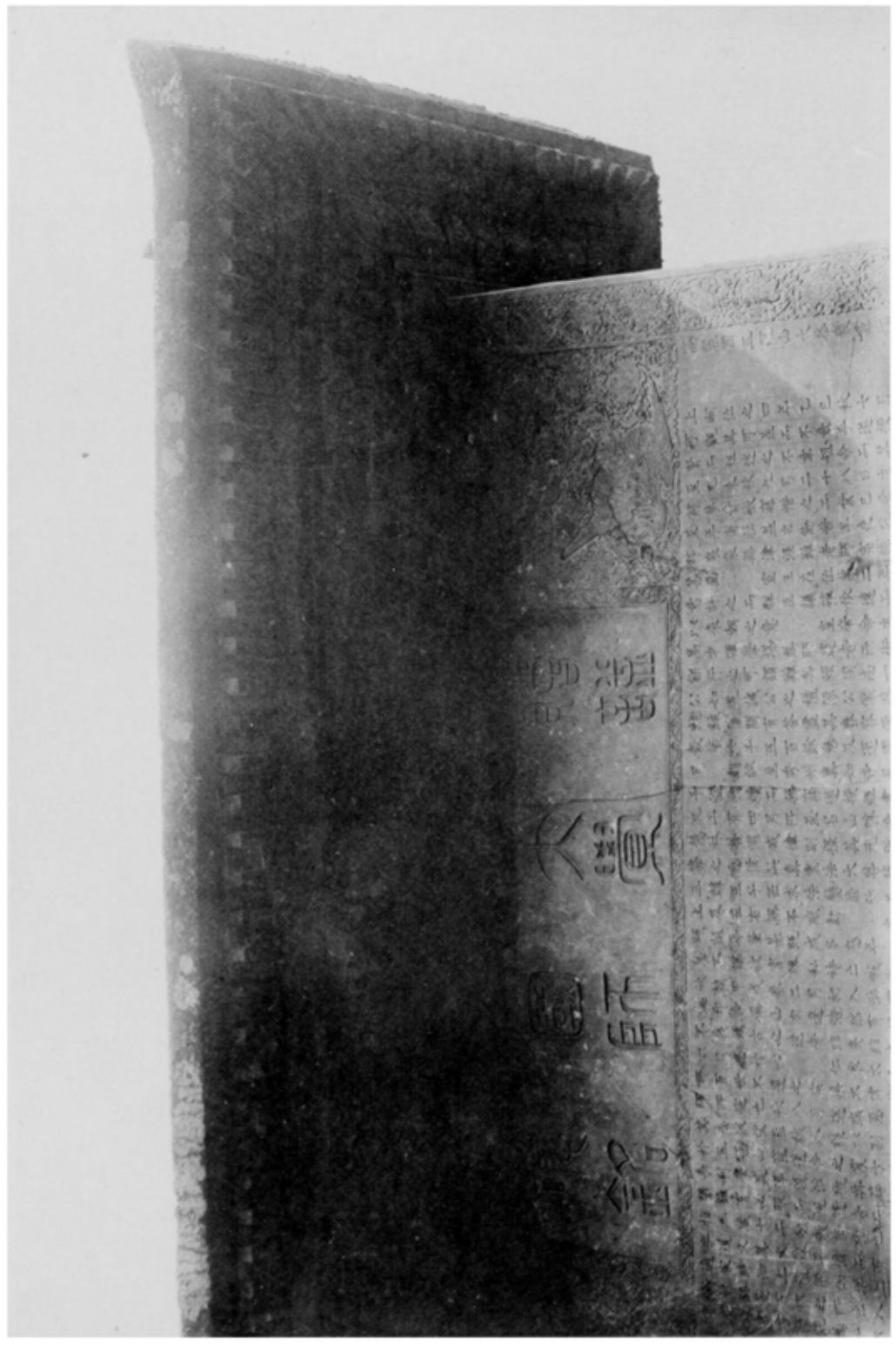

唐鑑通寺大覚國師碑上部
碑龜趺（京都、開城都嶺南面）

同　上

三〇七三　廢靈通寺大覺國師　碑文樣拓本

三〇七四　廢玄化寺　玄化寺　碑碑陰拓本　本府藏（京畿、開城郡嶺南面）

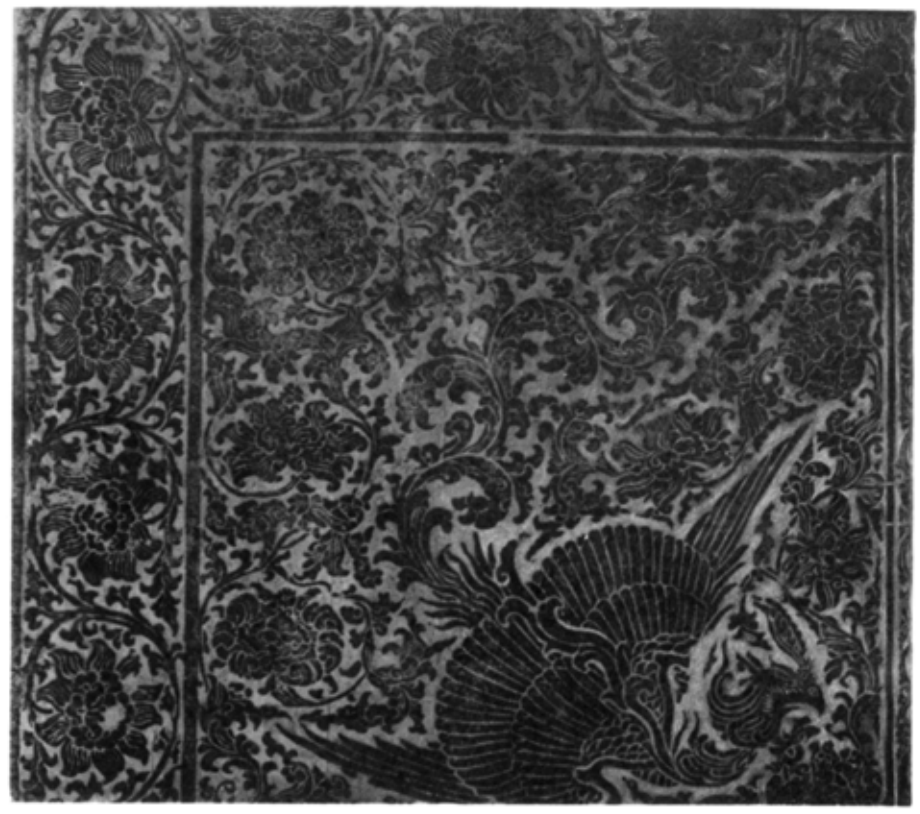

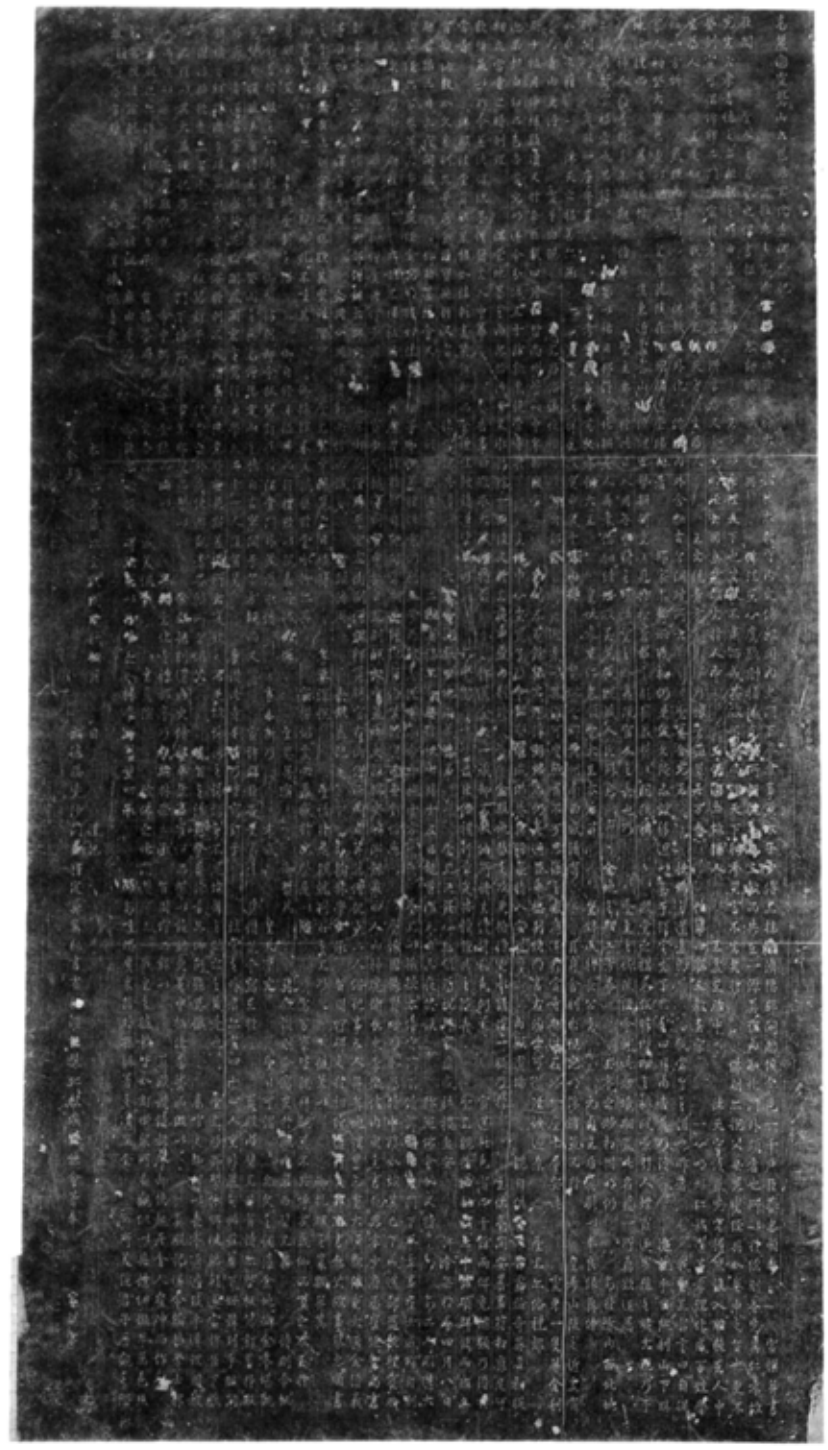

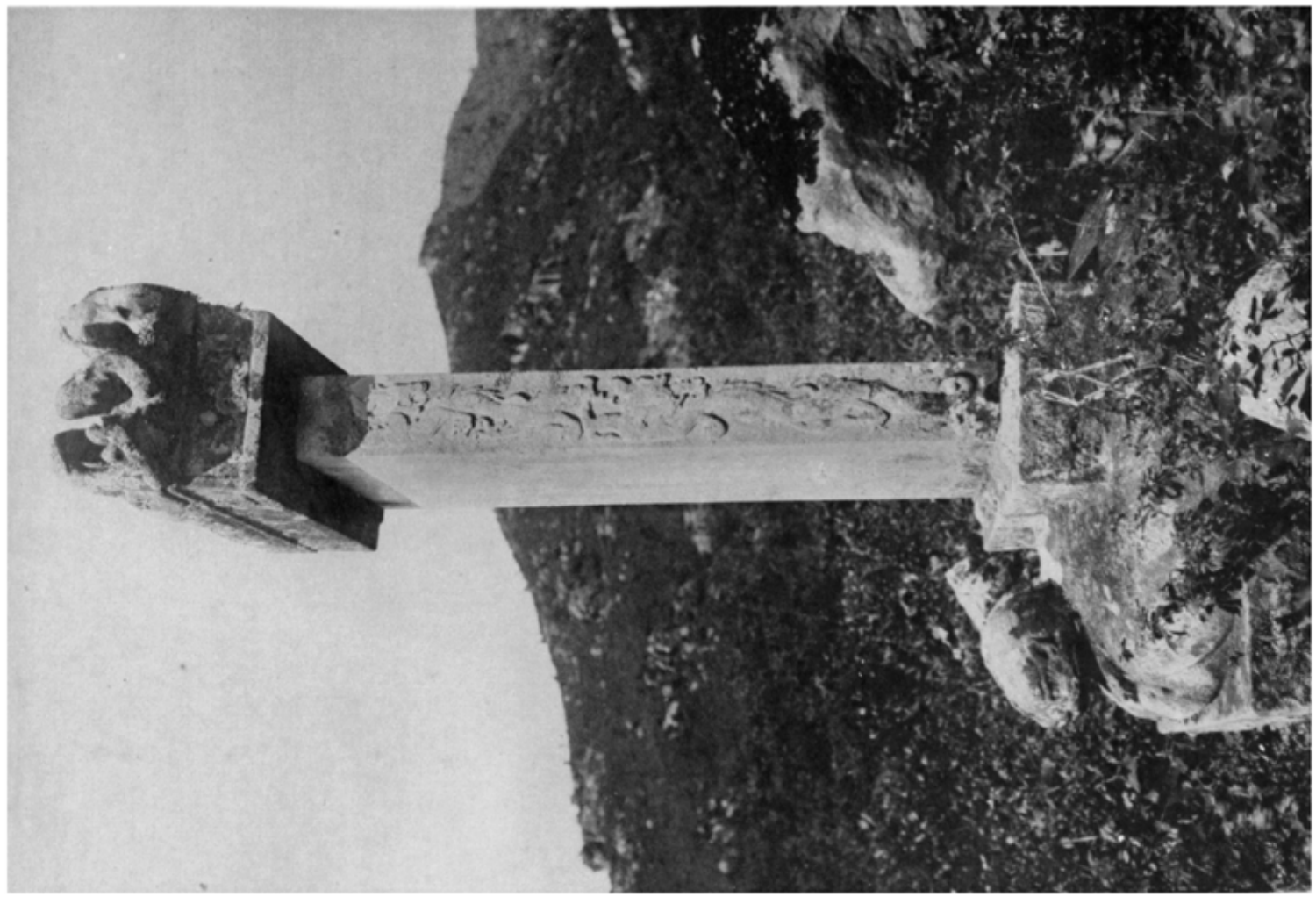

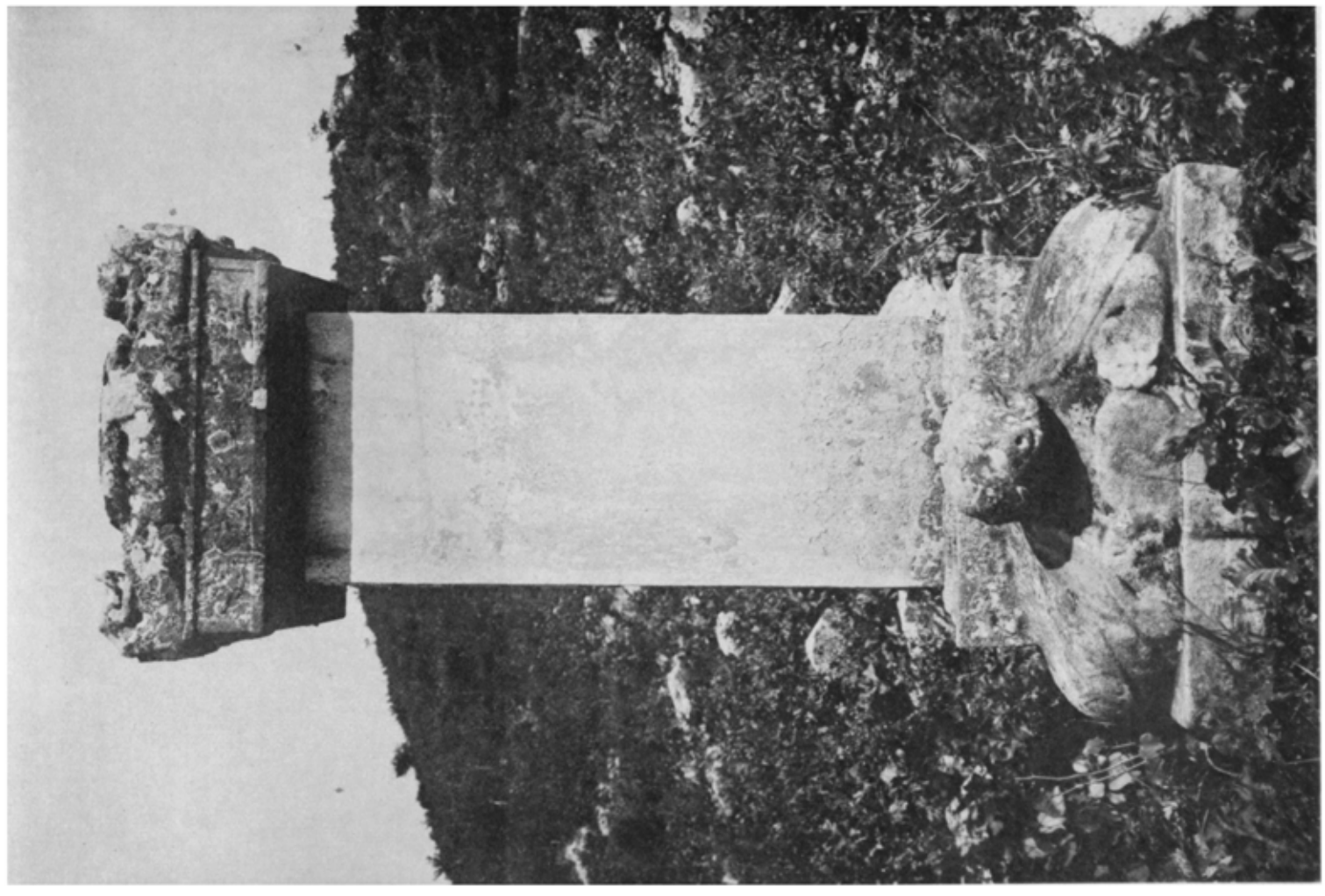

三〇五　同　神光寺無字碑正面
三〇六　同　碑左側面

（黄海、海州郡北黄面）

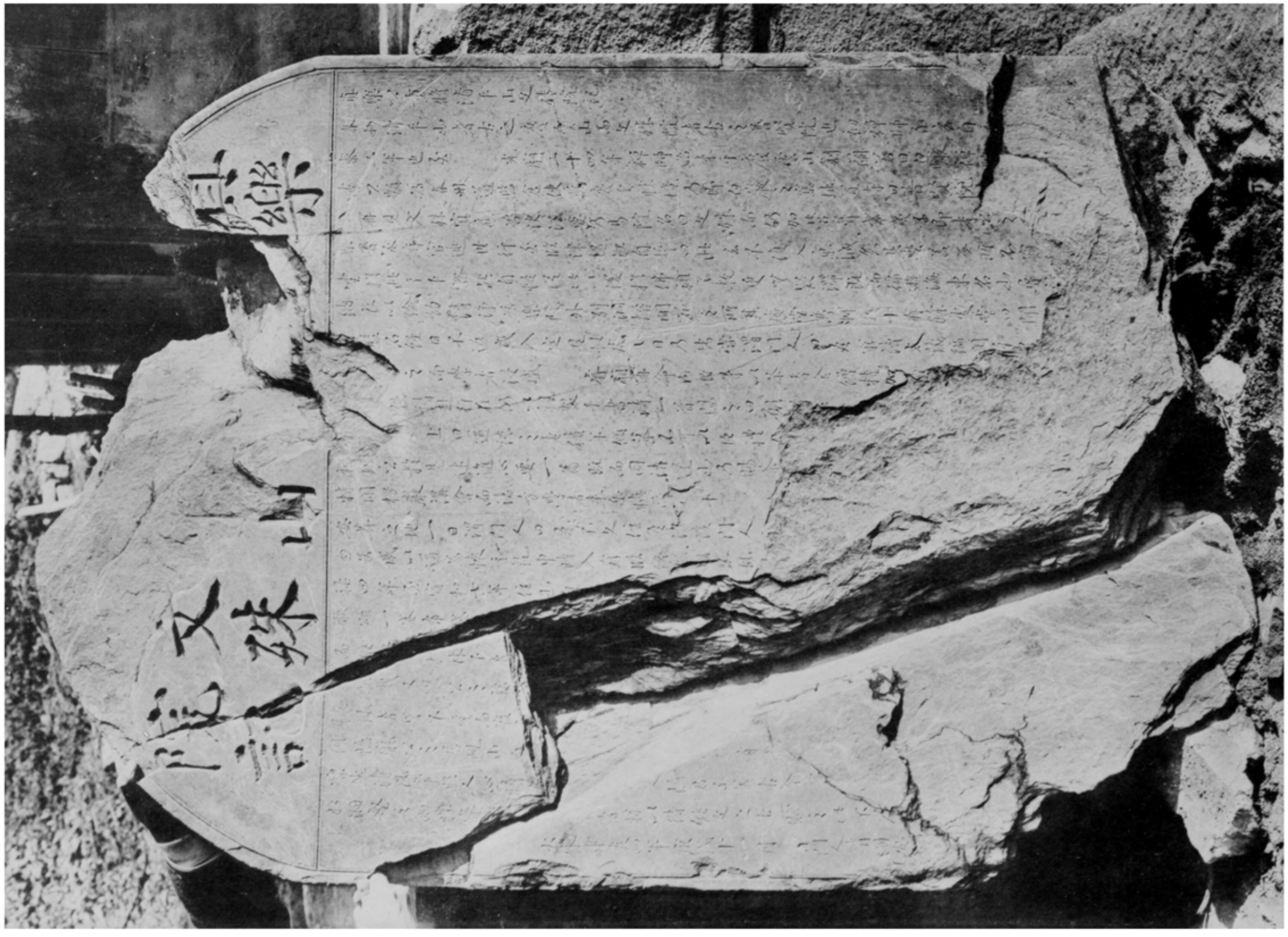

高麗大仁宗八年　清平寺文珠院記碑

（江原、春川郡北山外面）　南宋建炎四年（西暦一一三〇年）

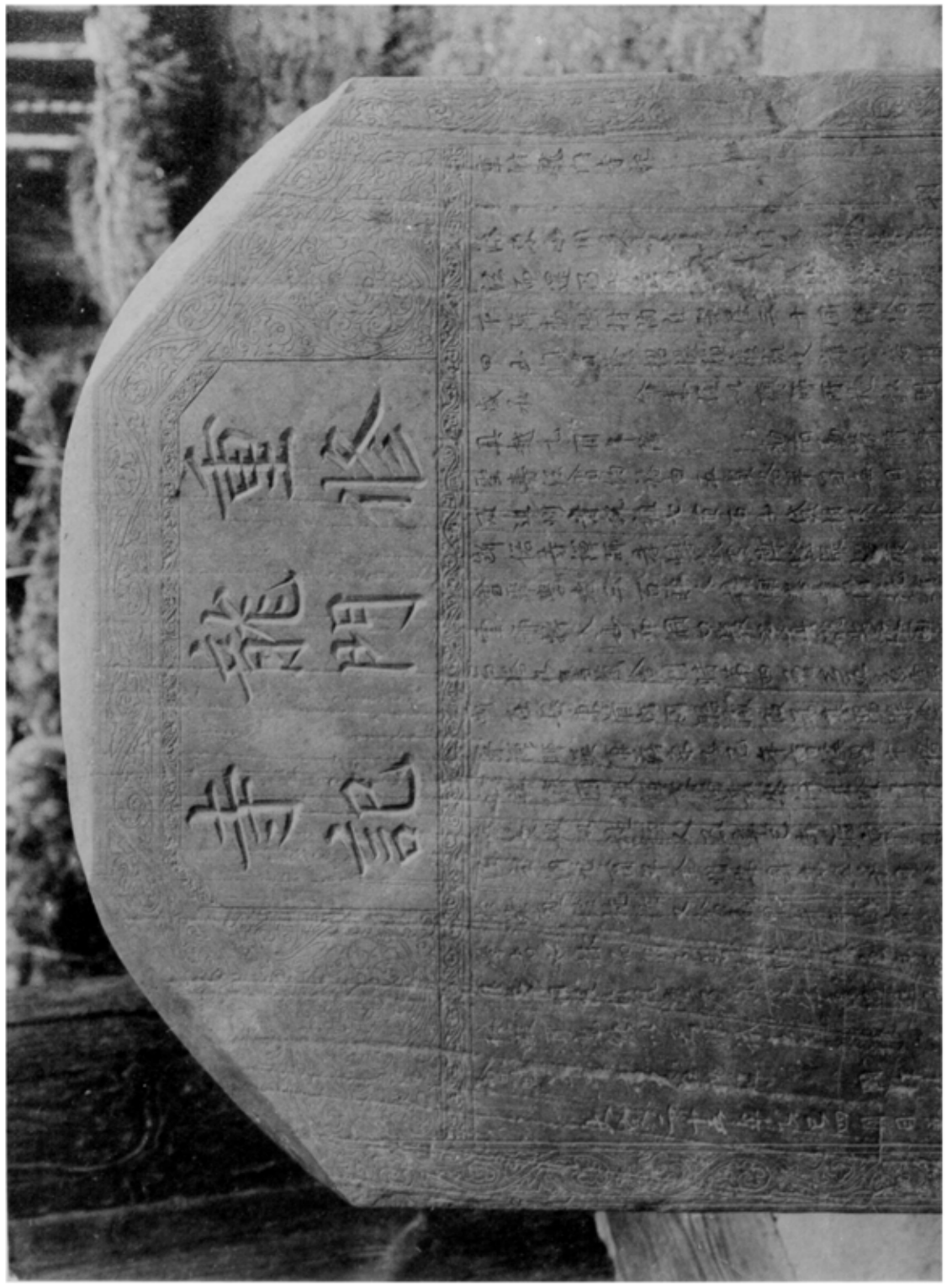

普賢寺普賢寺記碑　（高麗仁宗二一九年）　金皇統元年（一一四一年）　（平北、寧邊郡妙香山）

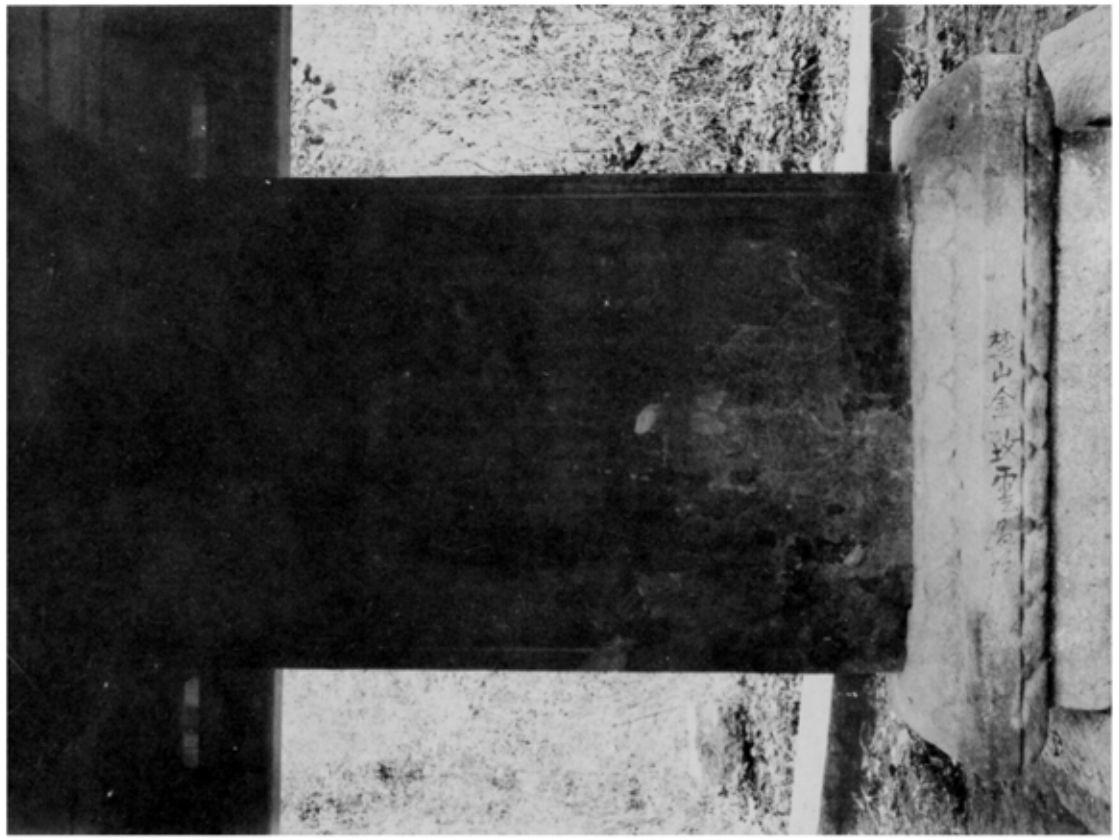

龍門寺重修龍門寺記碑　（高麗明宗二五年）　金大定二一年（一一八五年）　（慶北、醴泉郡龍門山）

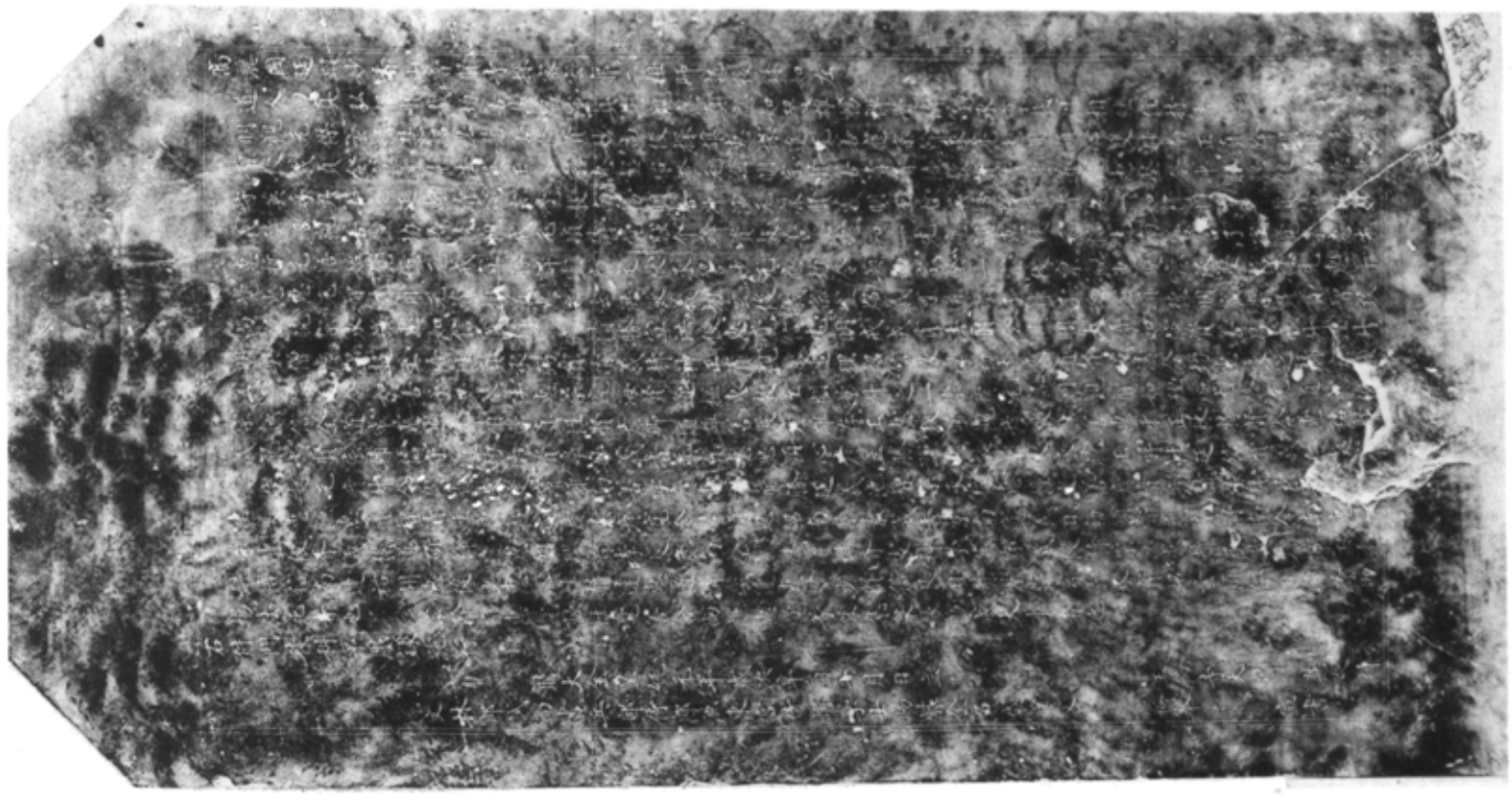

一〇六〇　普賢寺碑陰記銘拓本
一〇六一　同　諸銘陰拓本

本館藏（王北，筆者郭俊葉山）

三〇二

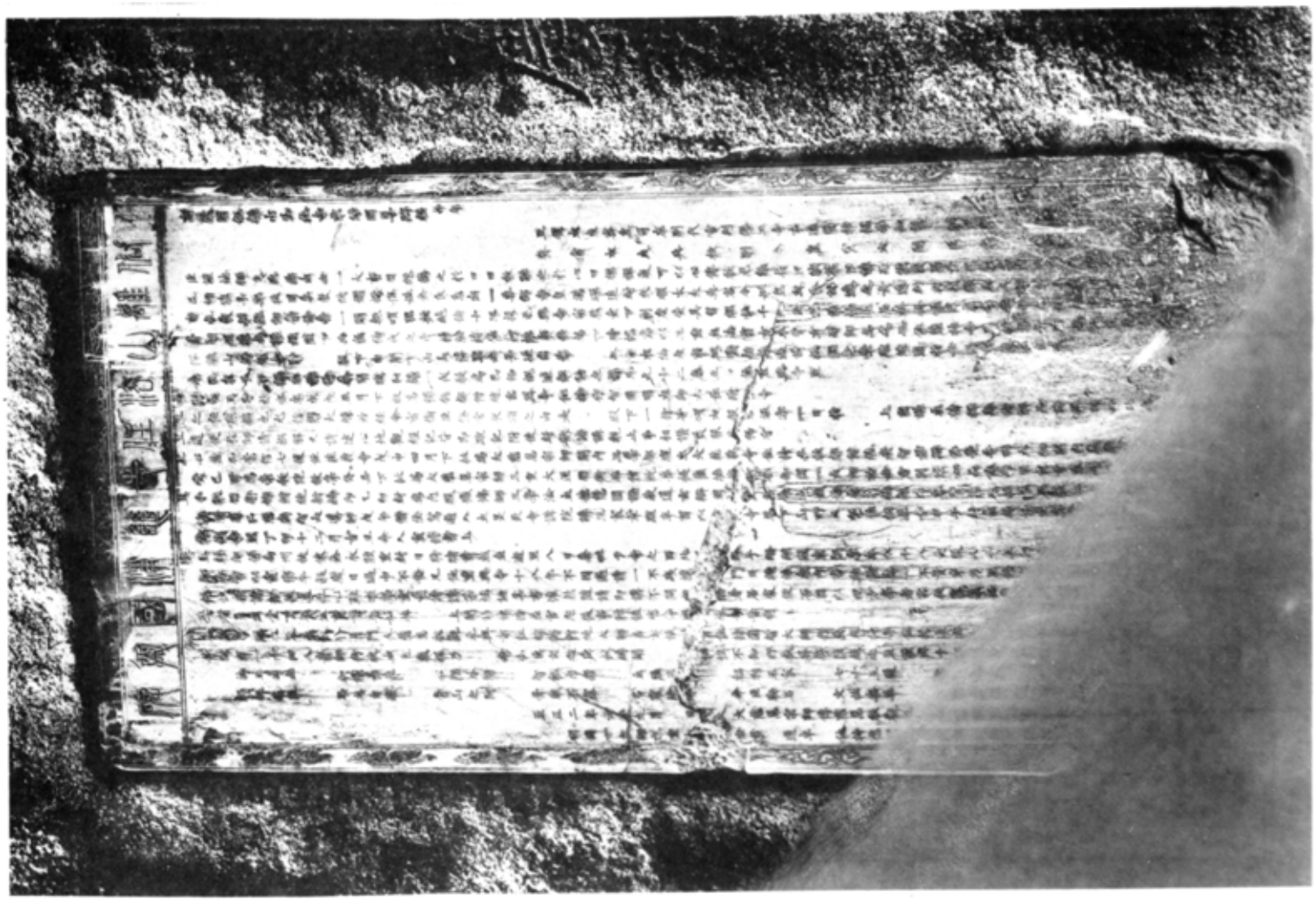

三〇三　同　法住寺慈淨圓覺碑拓本

〔高麗忠惠王復位三年　本興國三年　元至正一一年　耶蘇紀元一三四一年〕

（忠北、報恩郡俗離山）

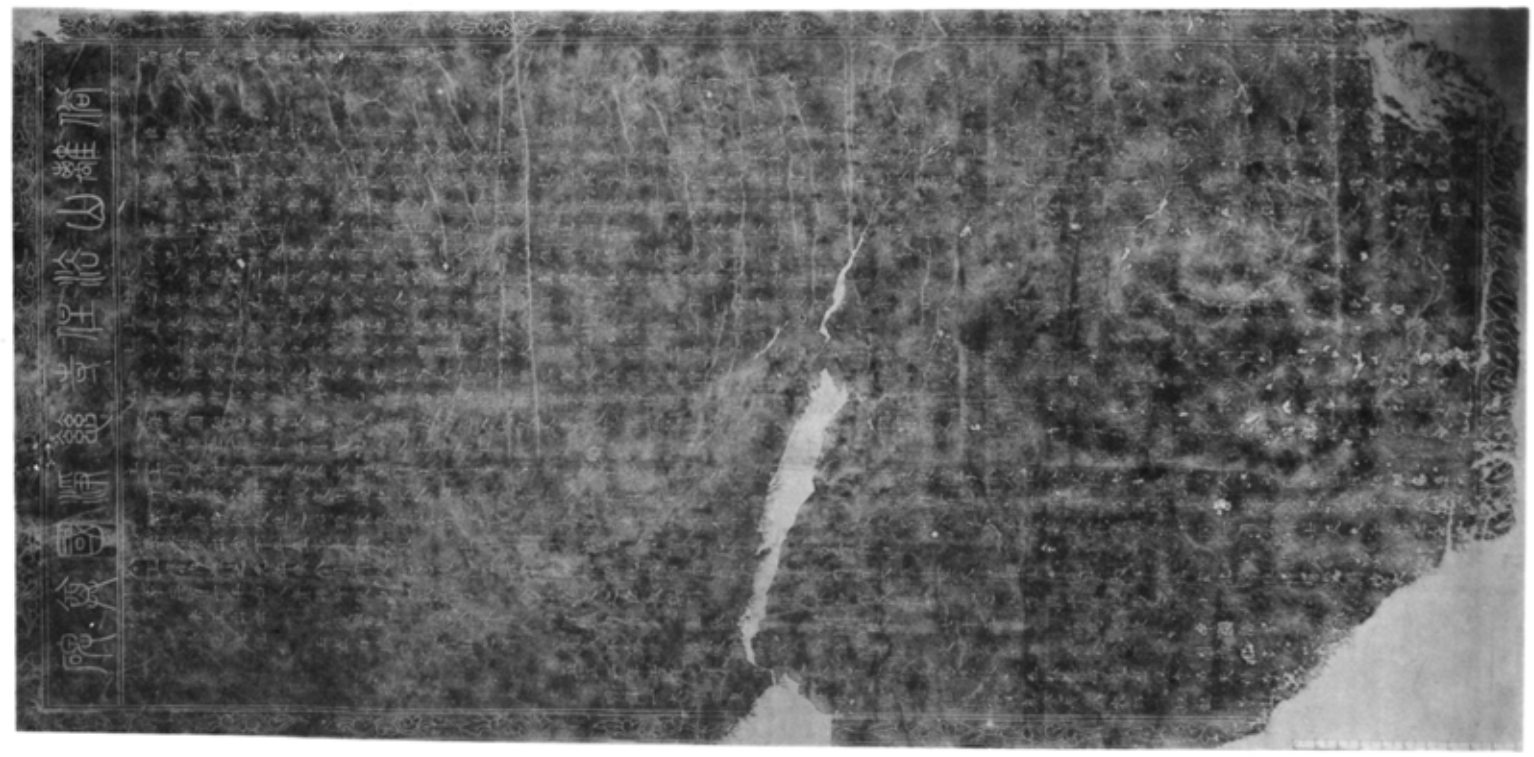

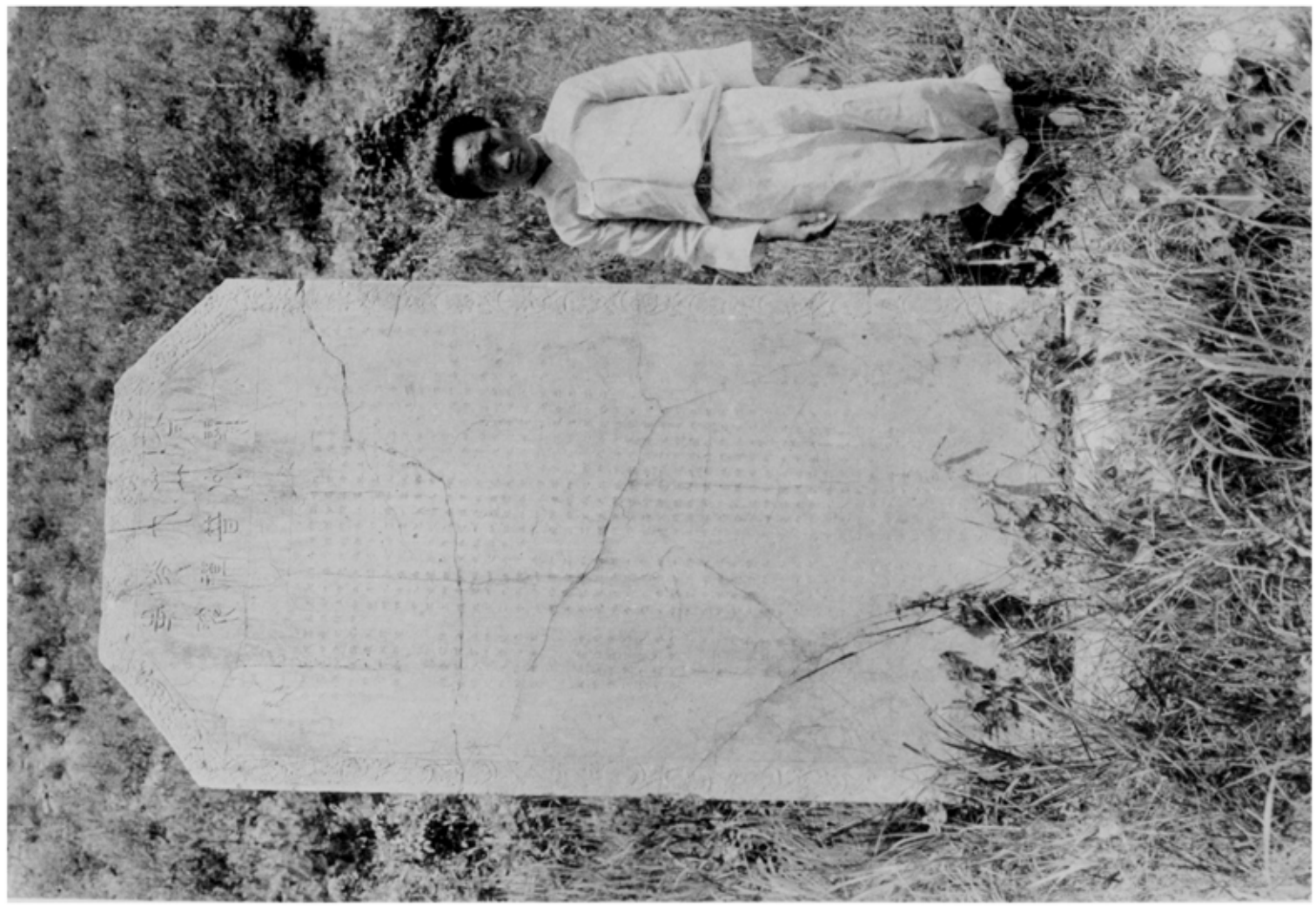

三〇五　神勒寺普濟石鐘記碑

三〇六　陜普光寺普光寺重修碑　〔高麗恭愍王七年　日本正平一三二年〕　〔高麗禑王辛丑　天授嶋五五年年〕　〔耶蘇紀元一三五八年　明洪武一一二年　耶蘇紀元一三七九年〕

（忠南、扶餘郡林川面）

（京畿、驪州郡北內面）

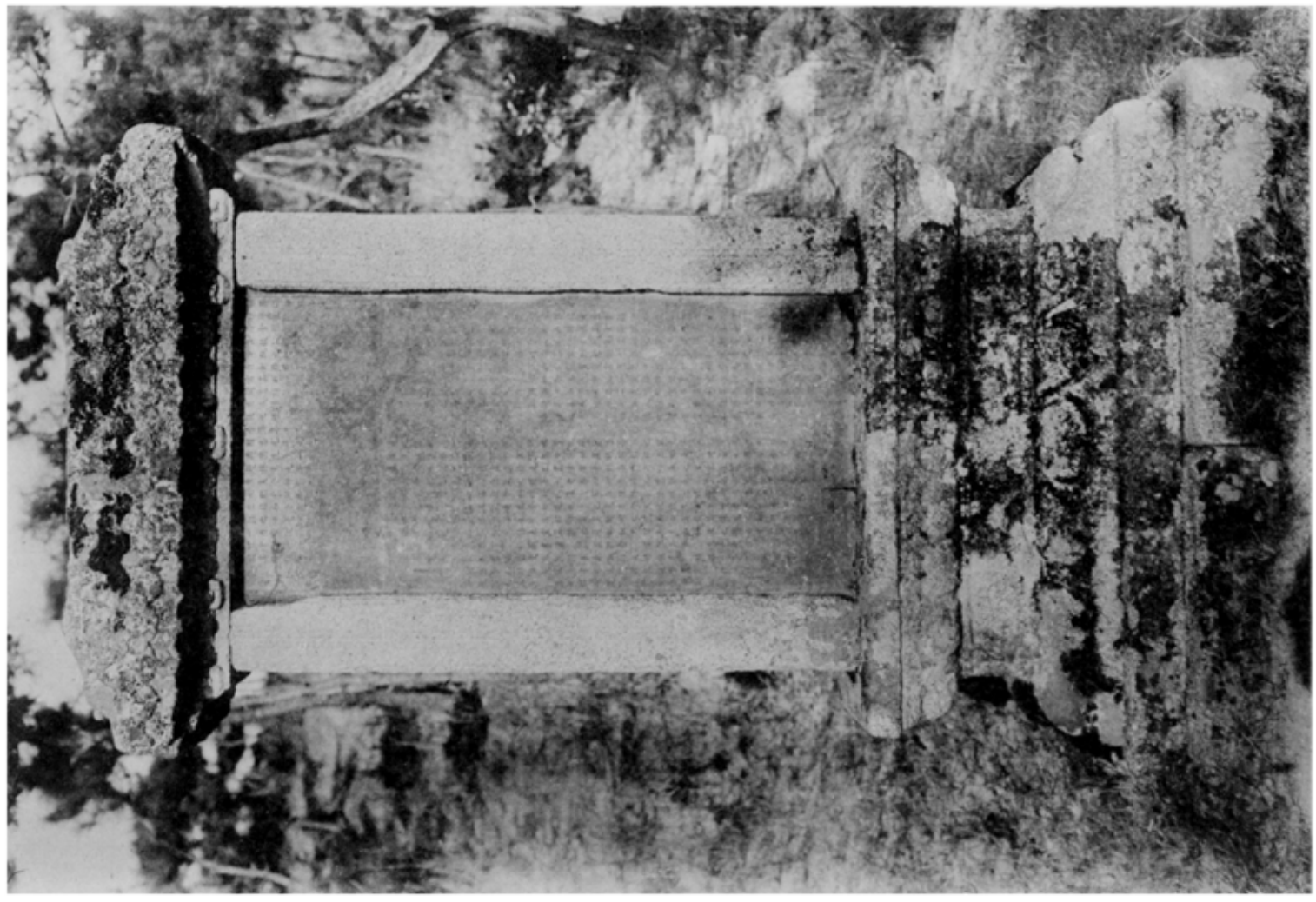

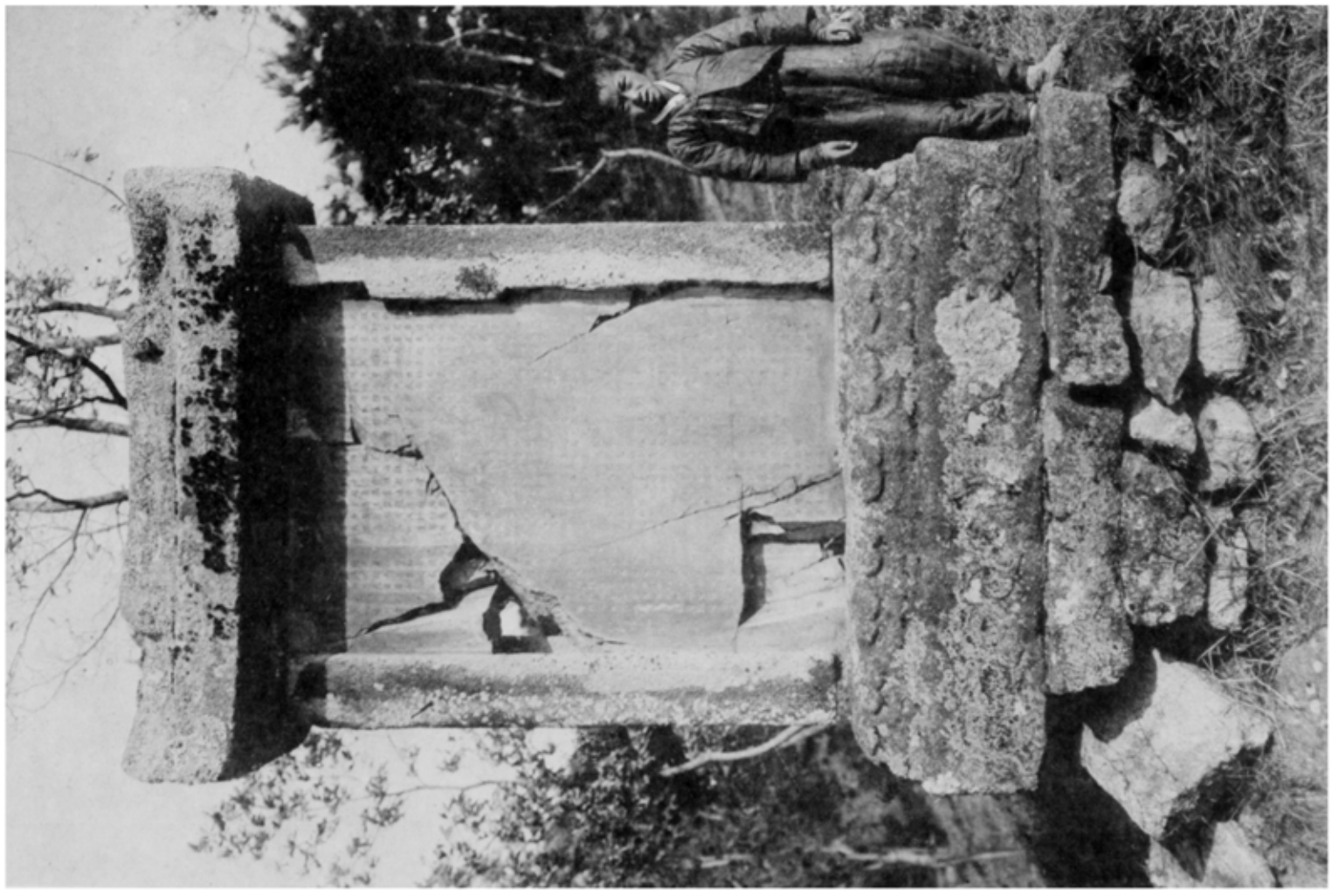

三〇七　勅願寺大蔵閣記碑　〔日蓮聖人　弘安二年〕

三〇七　安心寺石鐘碑　〔日蓮聖人　弘安二年〕

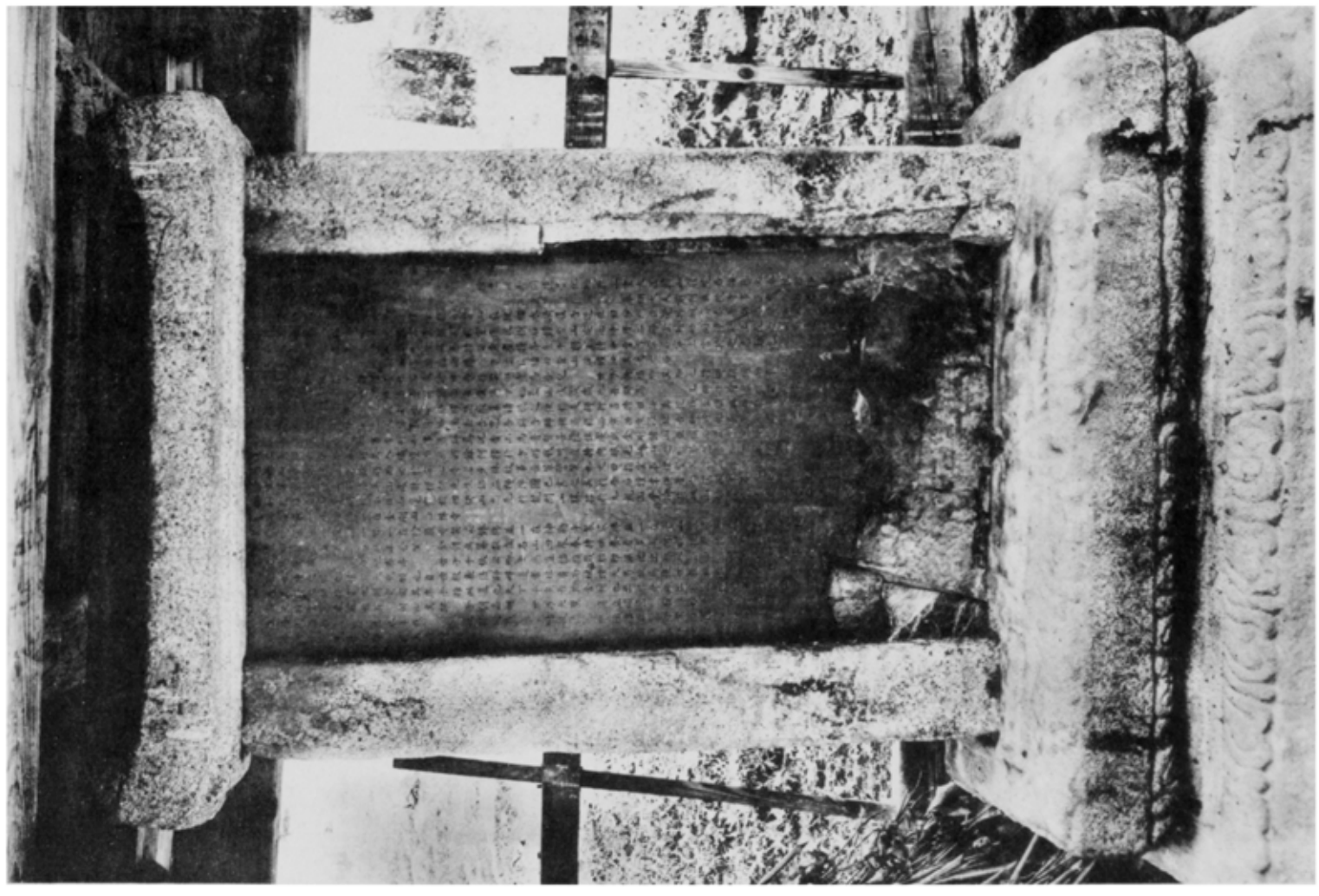

三〇八　勅願寺大蔵閣記碑　〔日蓮聖人　弘安二年〕

三〇九　安心寺石鐘碑　〔日蓮聖人　弘安二年〕

（京都府京都市北区内面）

（平北寧辺郡妙香山）

三六八　太古寺圓證國師塔碑
三六九　芳皇寺和靜國師塔碑趺石

（高麗辛禑元年、日本応安四年）
（慶北、慶州郡内東面）

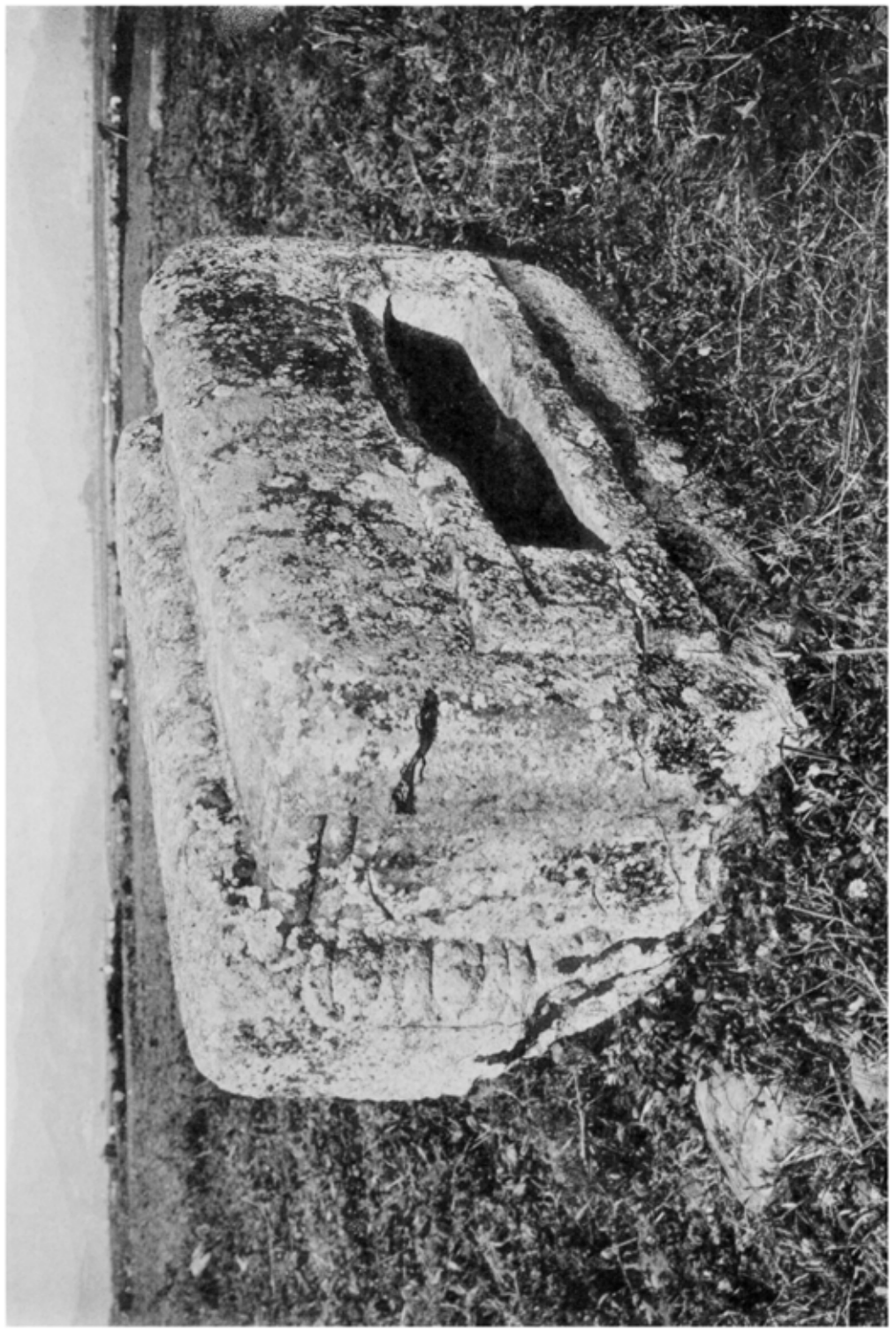

明洪武二十八年（朝鮮太祖元年）
（京畿、高陽郡北漢山）

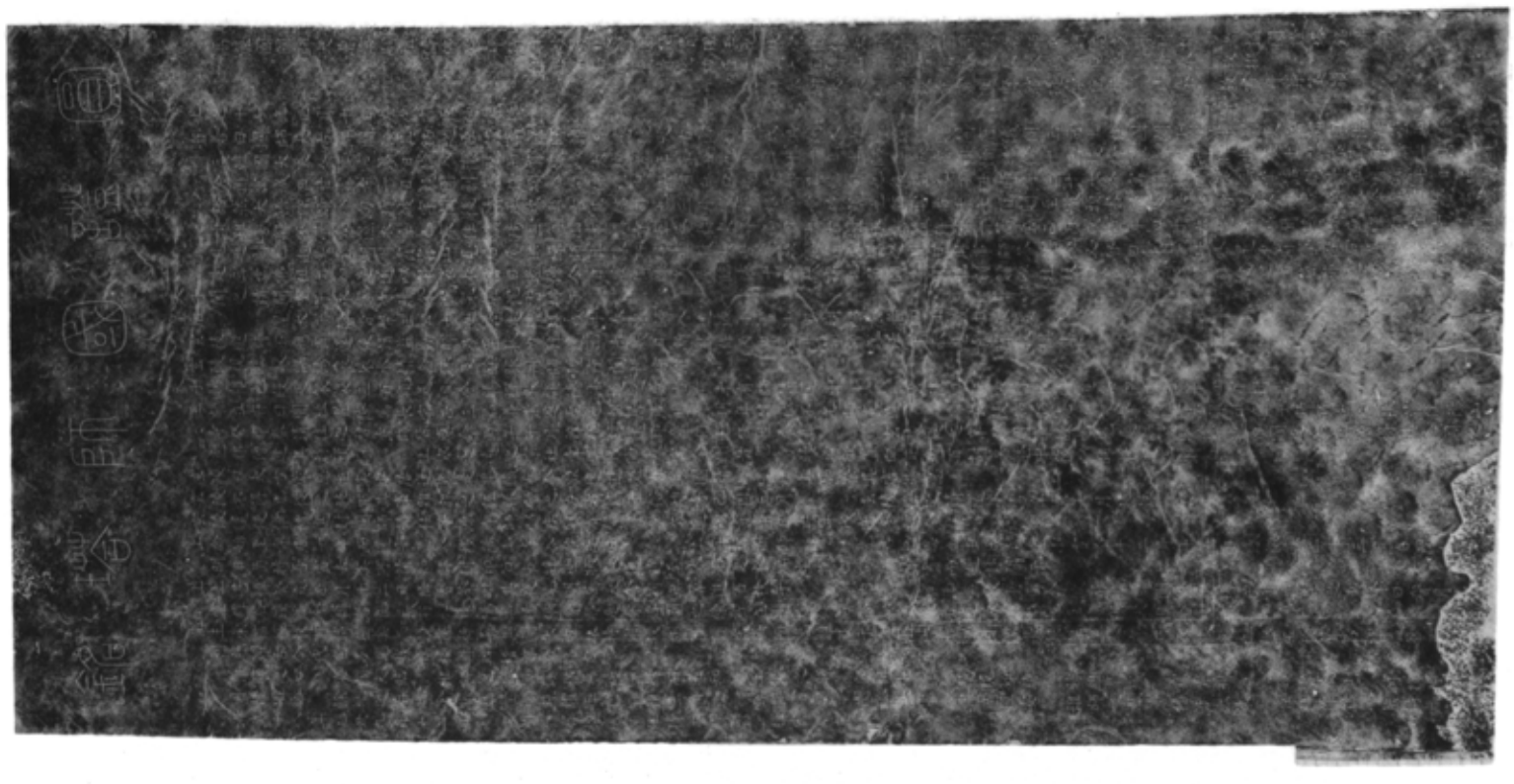

図〇四〇

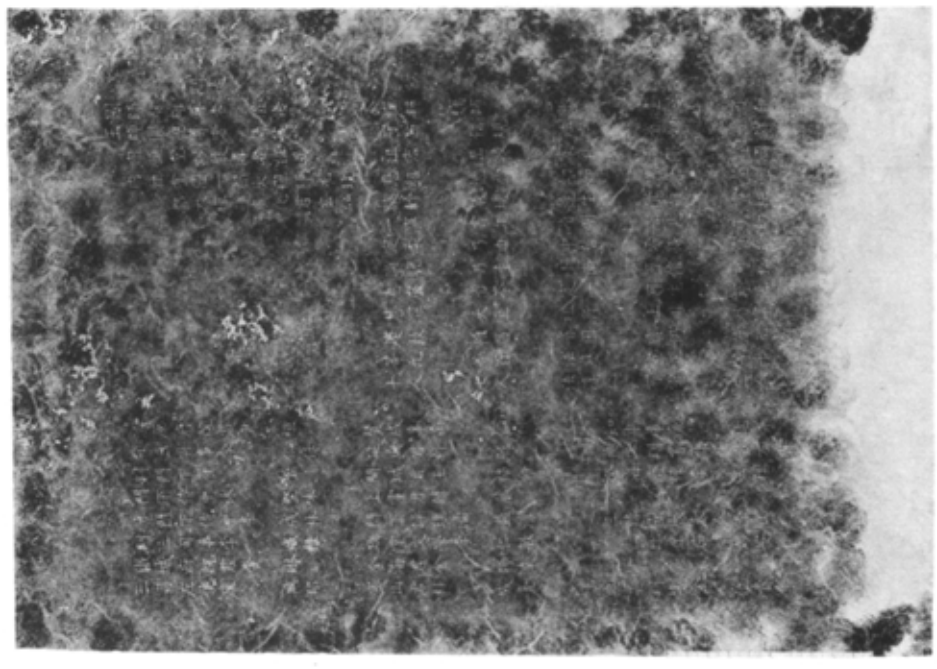

図〇四一

大古寺圓證國師塔碑拓本
同　碑碑陰拓本

本館蔵　（京都、高雄郡北濱山）

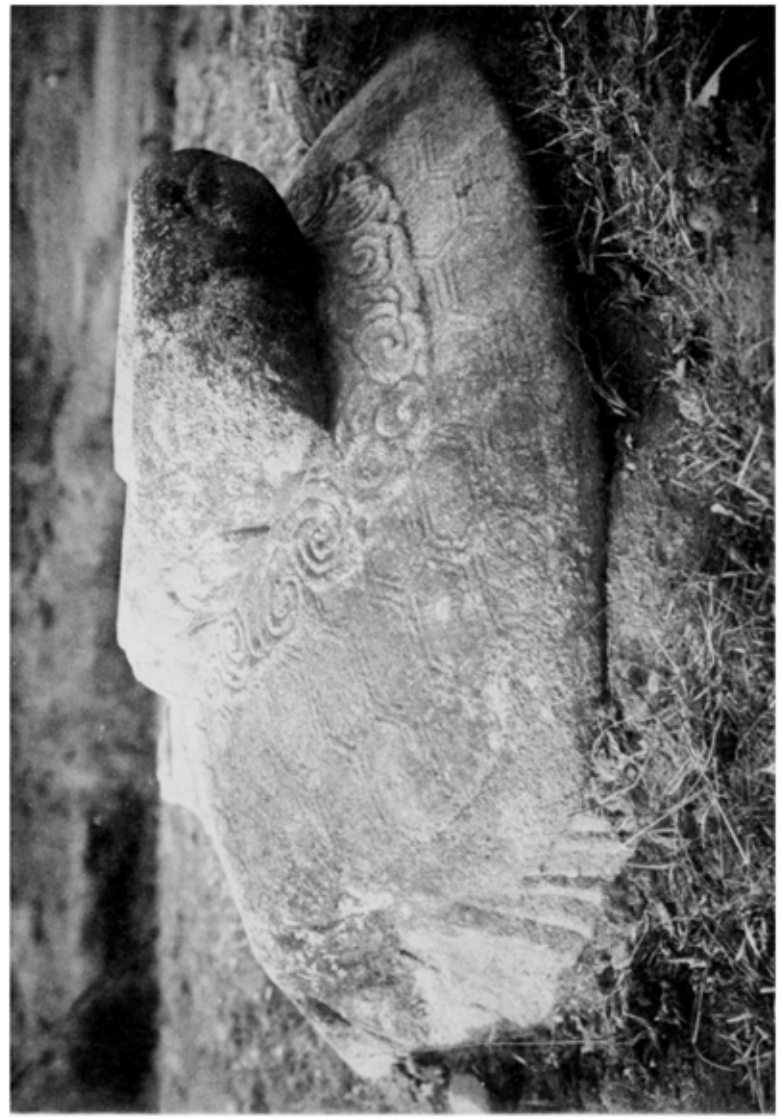

三〇五　浮石寺圓融國師碑螭首碑身及龜趺（慶北、榮州郡太白山）
三〇六　覺華寺龜趺（慶北、奉化郡太白山）
三〇七　高達院逸名碑龜趺（京畿、驪州郡北內面）

三〇五　慶尚南道南原郡南原面　実相寺北方石塔

三〇六　慶尚南道南原郡南原面　実相寺北方石塔

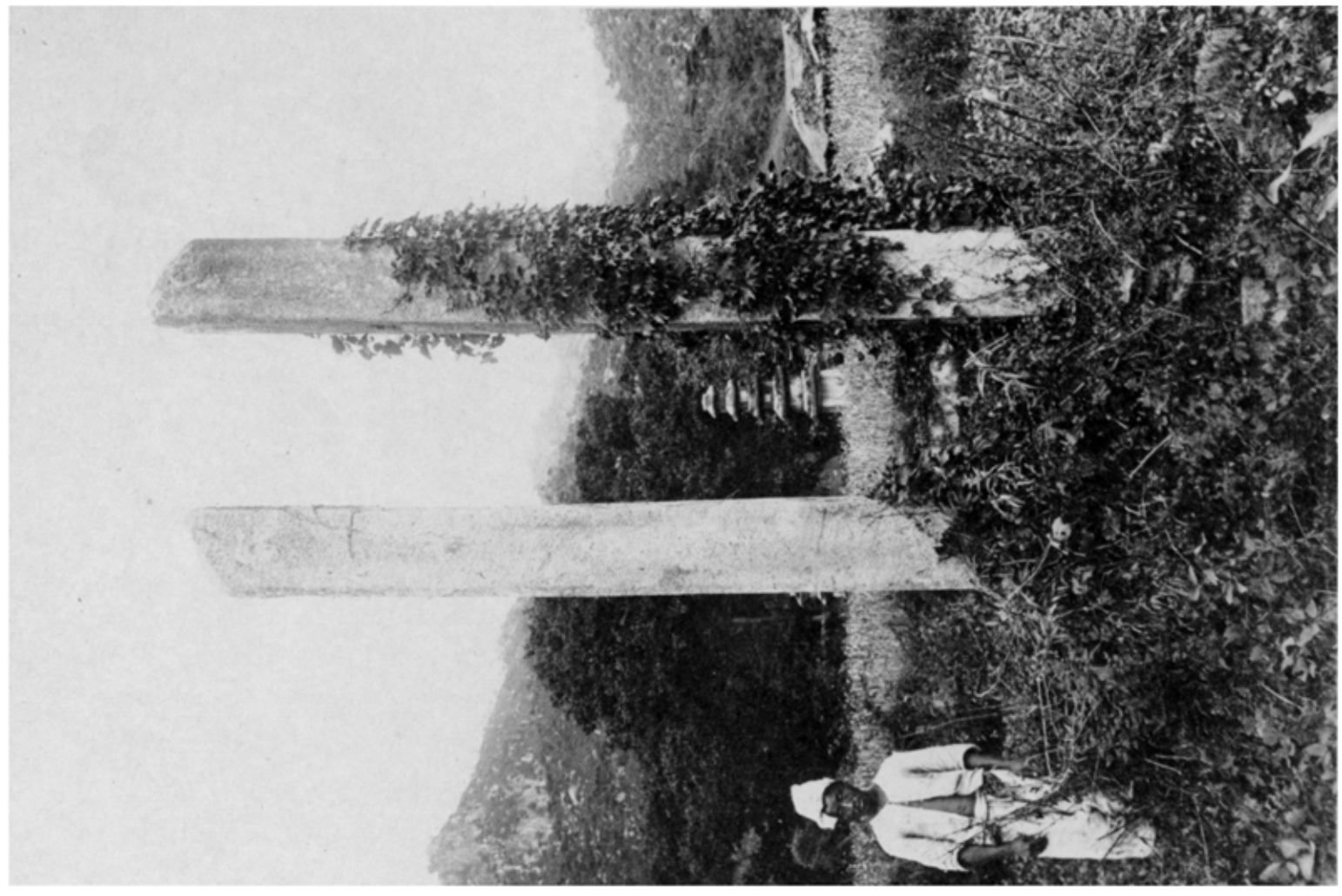

三〇七　　廢寺玄通寺刹竿支柱（京畿、開城郡嶺南面）

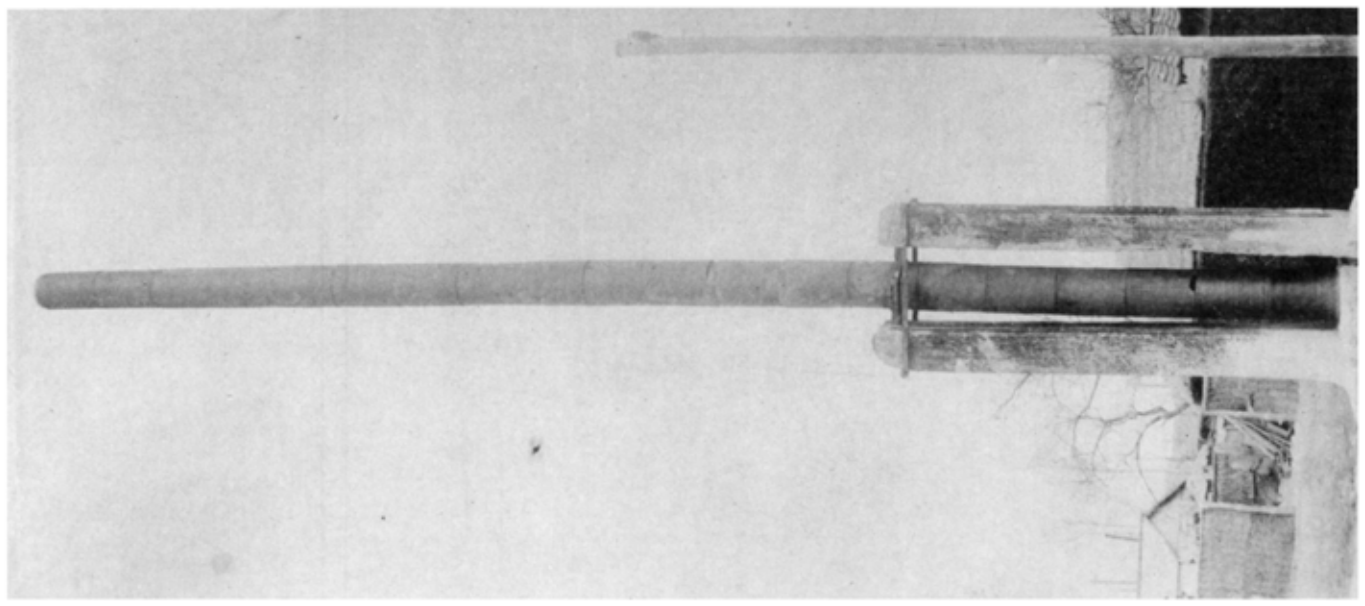

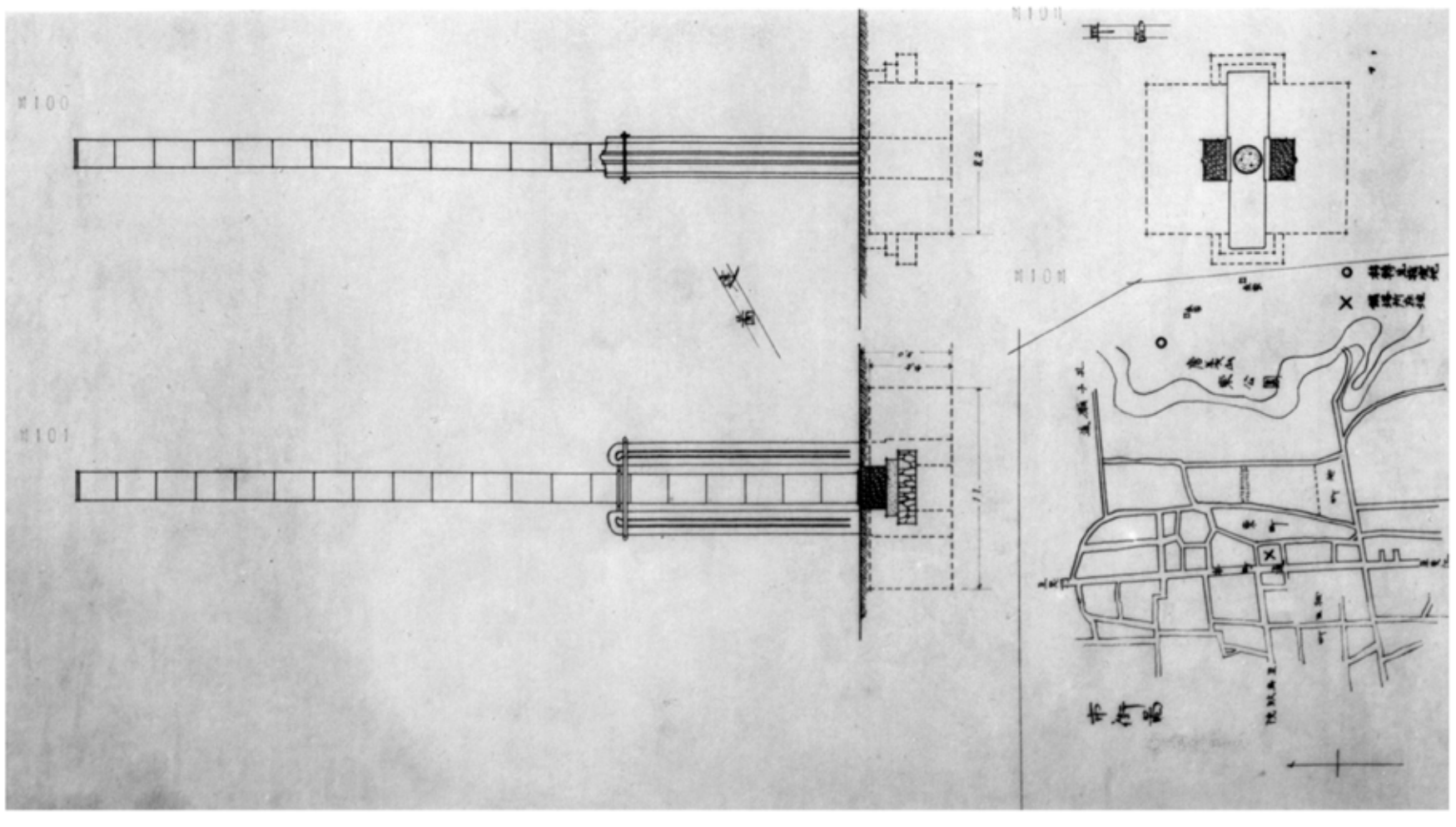

利剎竿附近略圖　本府土木局參繕實測（忠北、清州郡清州面）

利剎竿平面圖　同　三101

利剎竿正面面圖　本府土木局參繕實測（日本慶光宗二十三年）

利剎竿側面面圖　耶蘇基督紀元九六二年（宋建隆三年）

同　龍頭　三100

同　廢寺　三101

（大一分萬一圖街市）大一分百

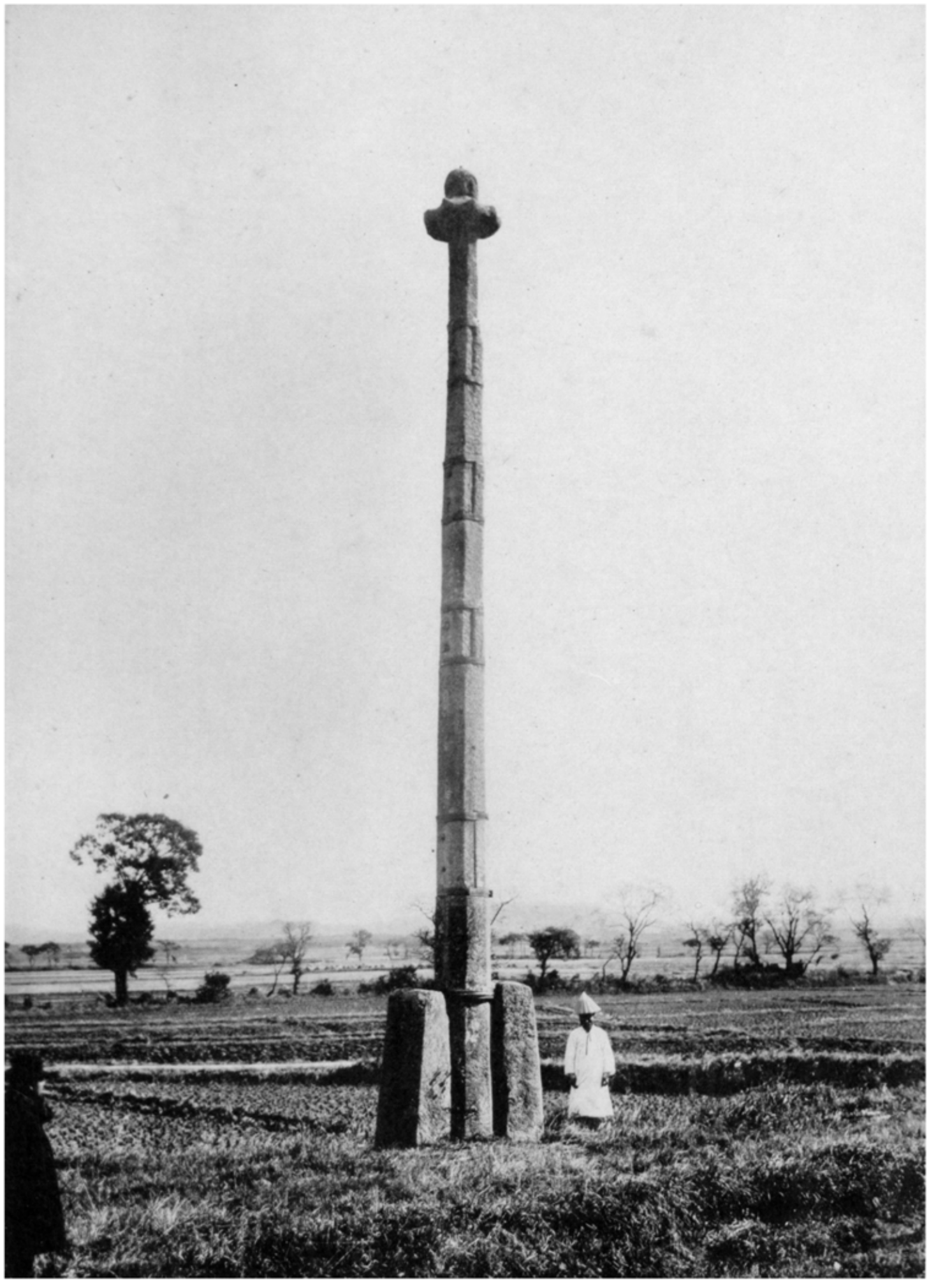

羅州東門外石橋（全南、羅州郡羅州面）

三七七　廃霊通寺五重石塔及三重石塔（京都、開城郡嶺南面）

大正七年三月二十五日印刷
大正七年三月三十一日發行

朝鮮總督府藏版

朝鮮總督官房總務局印刷所印刷